

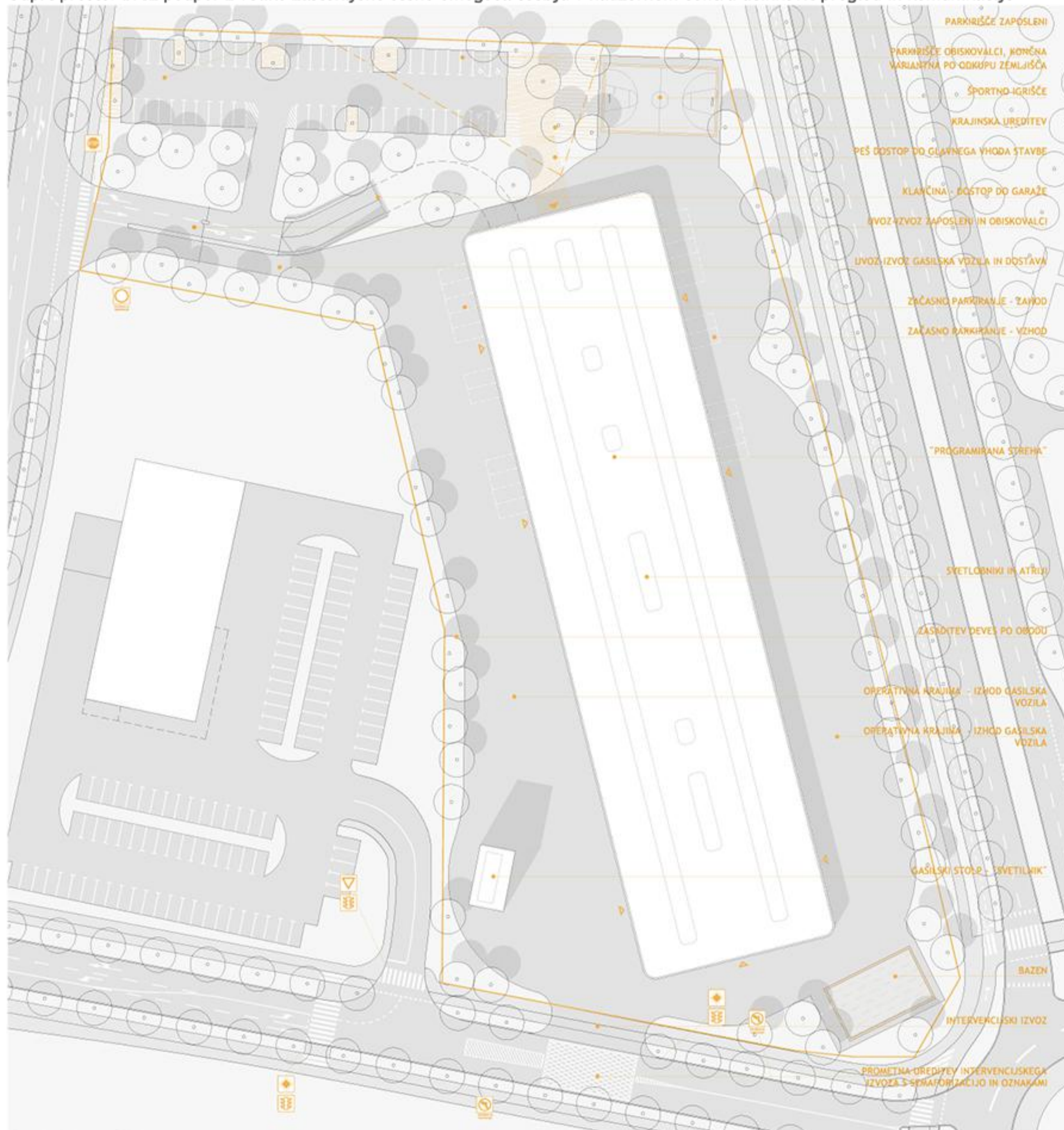

Odprt prostor brez podpor z veliko zastekljeno steno omogoča osebju v nadzornem centru učinkovit pregled in komunikacijo

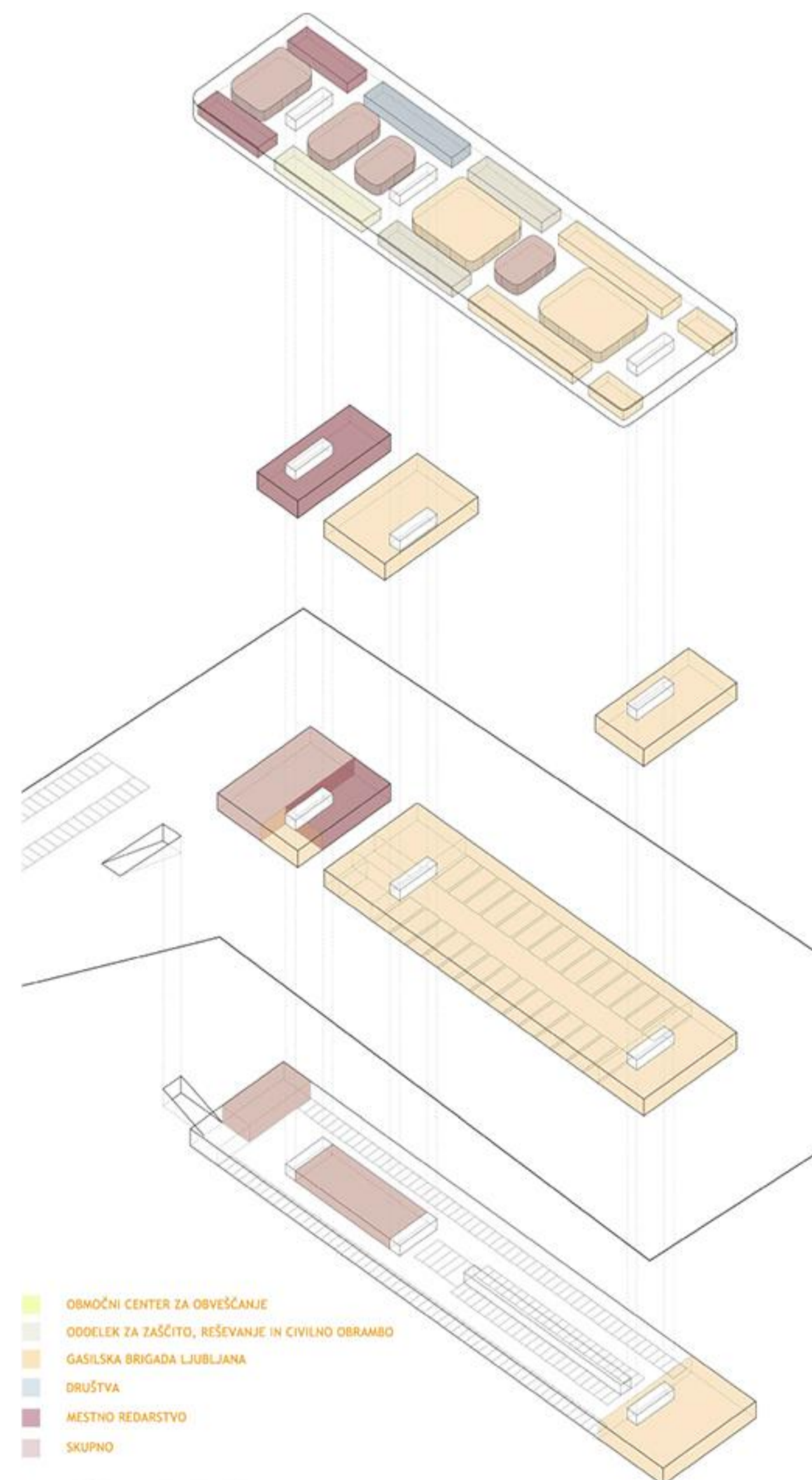

SITUACIJA 1:500



FUNKCIONALNI SKLOPI

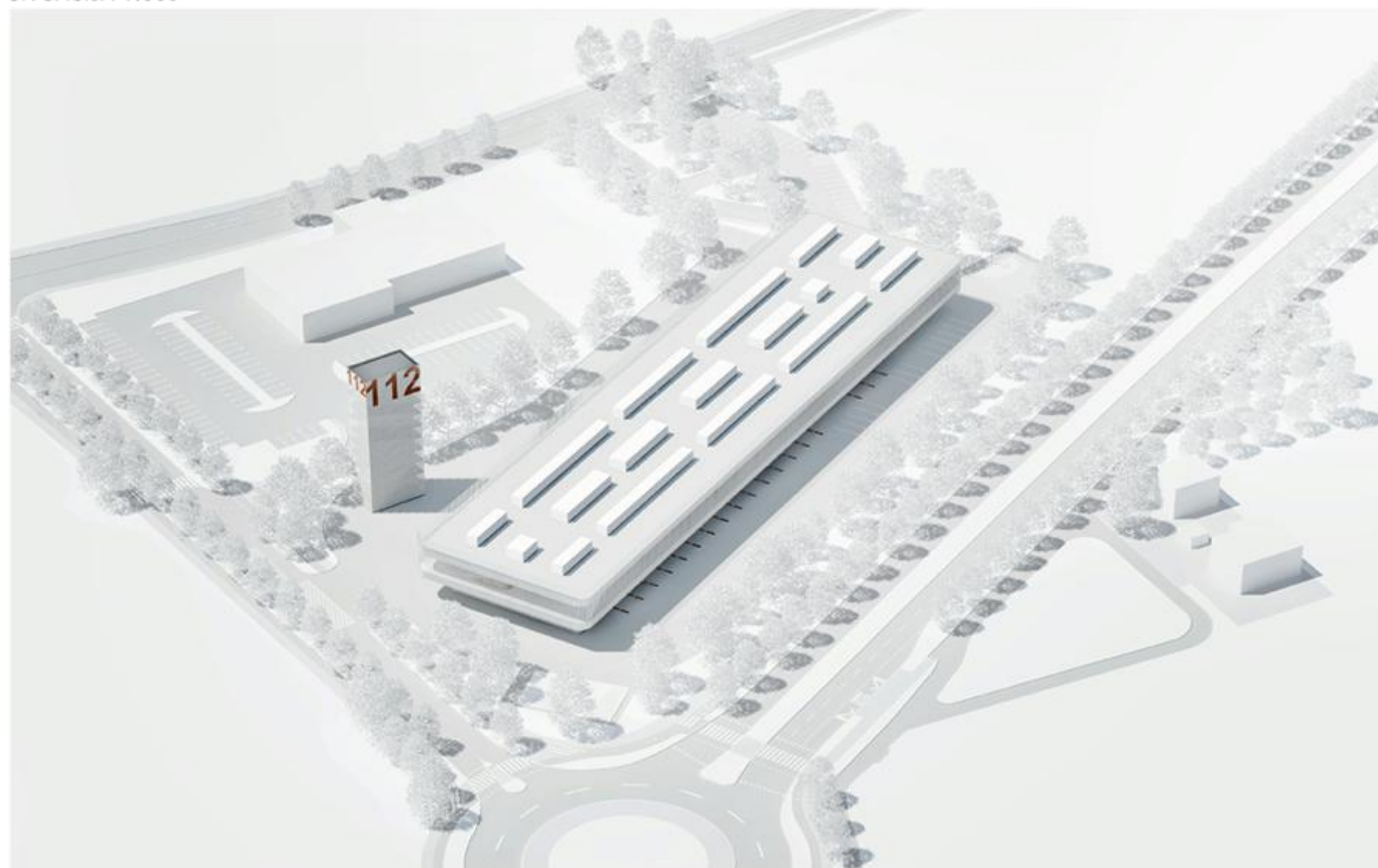

AKSONOMETRIJA OBMOČJA

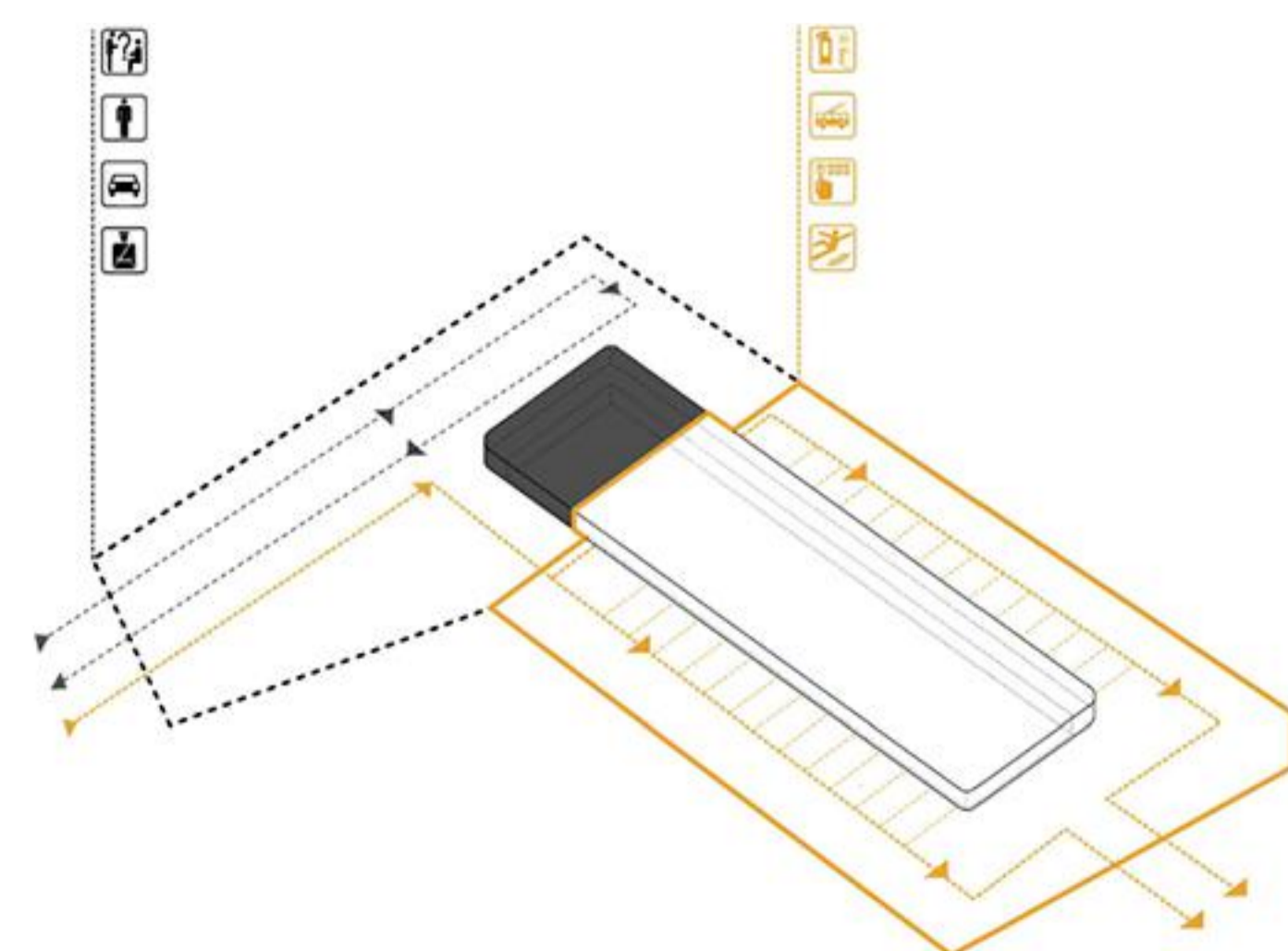

ZASNOVA ZUNANJE UREDITVE



Konzolni nadstrešek po obodu stavbe ščiti delovne površine pred vremenskimi vplivi.

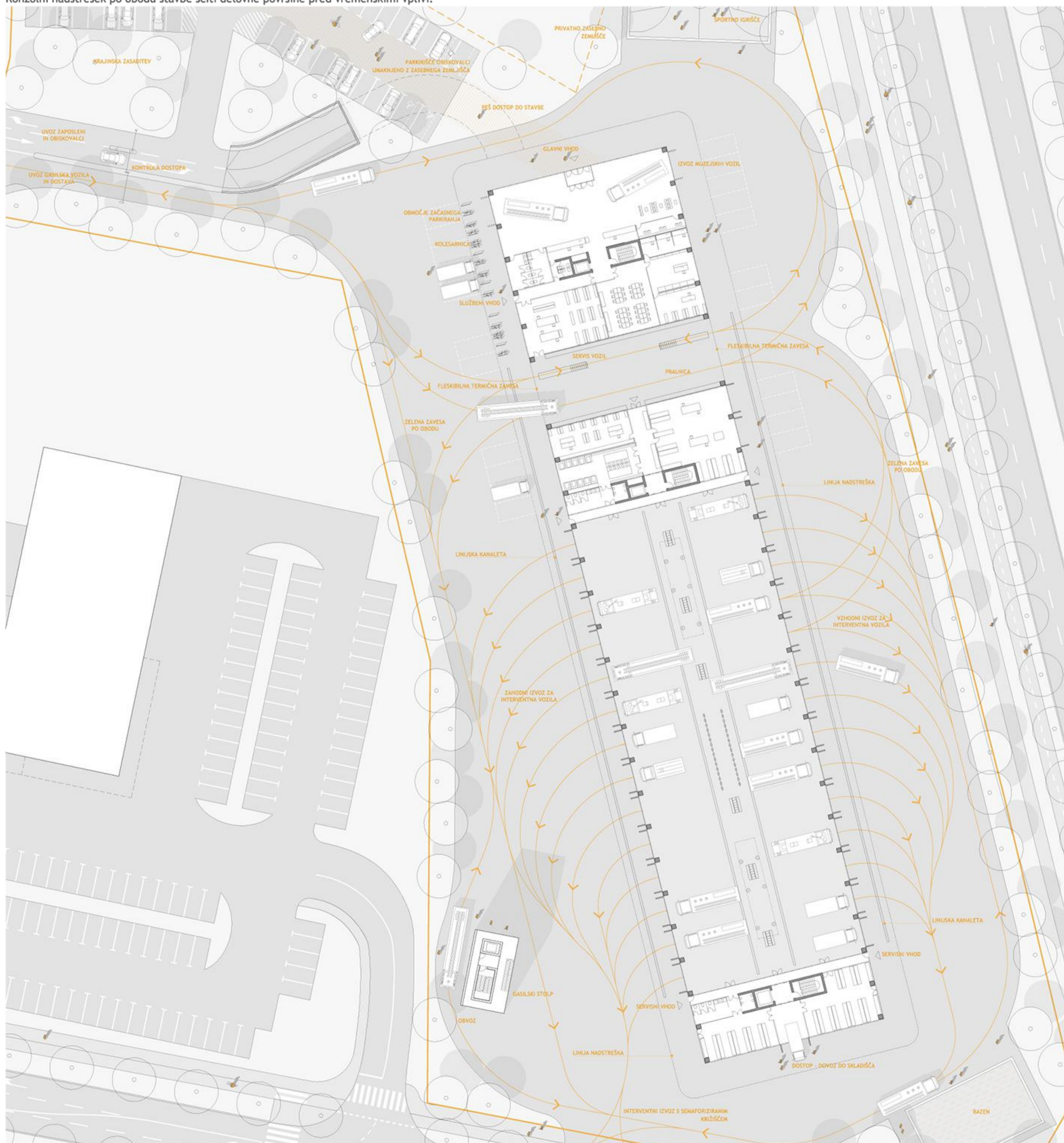



Svetlobnik nad spalnicami je najučinkovitejša povezava do gasilskih vozil in osvetljuje garažni prostor.

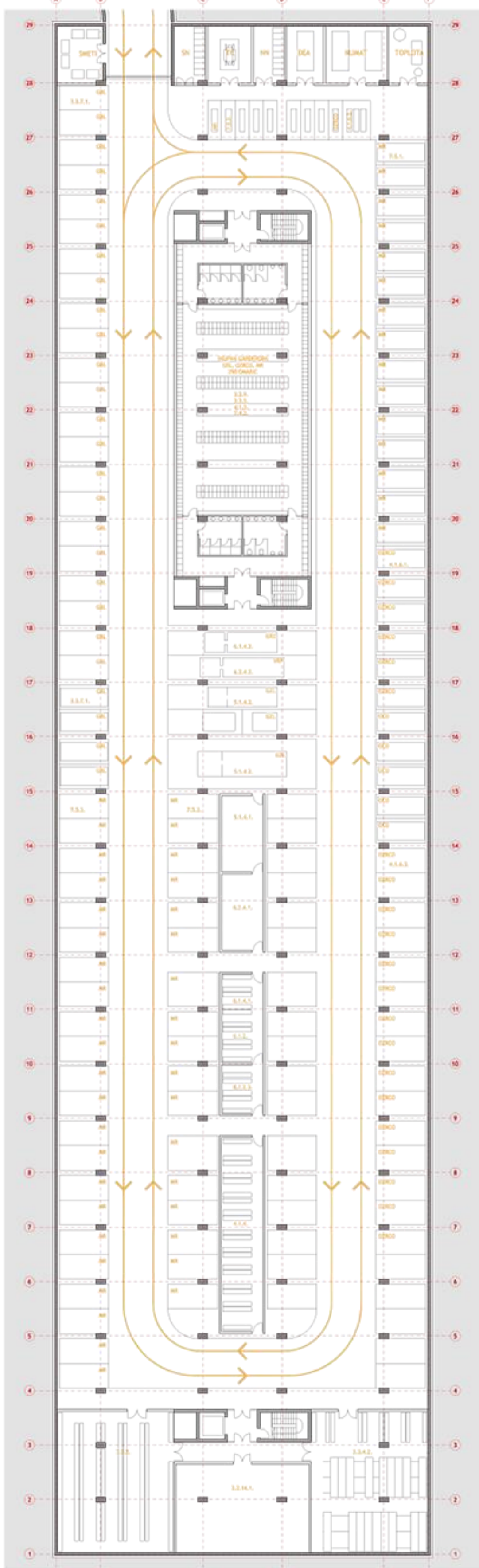

TLORIS KLETI M 1:250

| KLET                                 |                                     |       |
|--------------------------------------|-------------------------------------|-------|
| 3.2.9.                               | Garderoba GBL                       | 277,6 |
| 3.2.14.1.                            | Prostor za vaje z dihalnimi aparati | 120,5 |
| 3.3.4.2.                             | Arhiv GBL                           | 167,7 |
| 3.3.5.                               | Garderoba dnevne službe GBL         | 34,3  |
| 3.5.2.                               | Skladšče opreme in naprav GBL       | 167,7 |
| 4.1.4.                               | Arhiv OZRKO                         | 82,4  |
| 4.1.5.                               | Garderoba OZRKO                     | 25,7  |
| 5.1.4.1.                             | Skladšče GZL                        | 33,8  |
| 6.1.2.                               | Arhiv GRZ                           | 7,6   |
| 6.1.4.1.                             | Skladšče GRZ                        | 30,0  |
| 6.2.4.1.                             | Skladšče DVRP                       | 32,3  |
| 7.4.2.                               | Garderoba NR                        | 108,9 |
| 8.1.2.3.                             | Arhiv OCO                           | 20,8  |
| GARAŽNA MESTA V KLETI (SKUPAJ 135PM) |                                     |       |
| 3.3.7.1.                             | PM za službena vozila GBL (49PM)    | 57,2  |
| 3.3.7.2.                             | PM za zaposlene DS GBL (22PM)       | 314,6 |
| 4.1.6.1.                             | PM za služb. vozila OZRKO (6PM)     | 85,8  |
| 4.1.6.2.                             | PM za motor in kolosa OZRKO         | 16,8  |
| 4.1.6.3.                             | PM za zaposlene OZRKO (15PM)        | 214,5 |
| 5.1.4.2.                             | PM za službena vozila GZL           | 165,0 |
| 6.1.4.2.                             | PM za službena vozila GRZ           | 41,3  |
| 6.2.4.2.                             | PM za službena vozila DVRP          | 41,3  |
| 7.5.1.                               | PM za službena vozila NR (15PM)     | 213,2 |
| 7.5.2.                               | PM za motorna kolosa NR (8PM)       | 48,8  |
| 7.5.3.                               | PM za zaposlene NR (40PM)           | 585,0 |
| 8.1.3.                               | PM za zaposlene OCO (5PM)           | 71,5  |

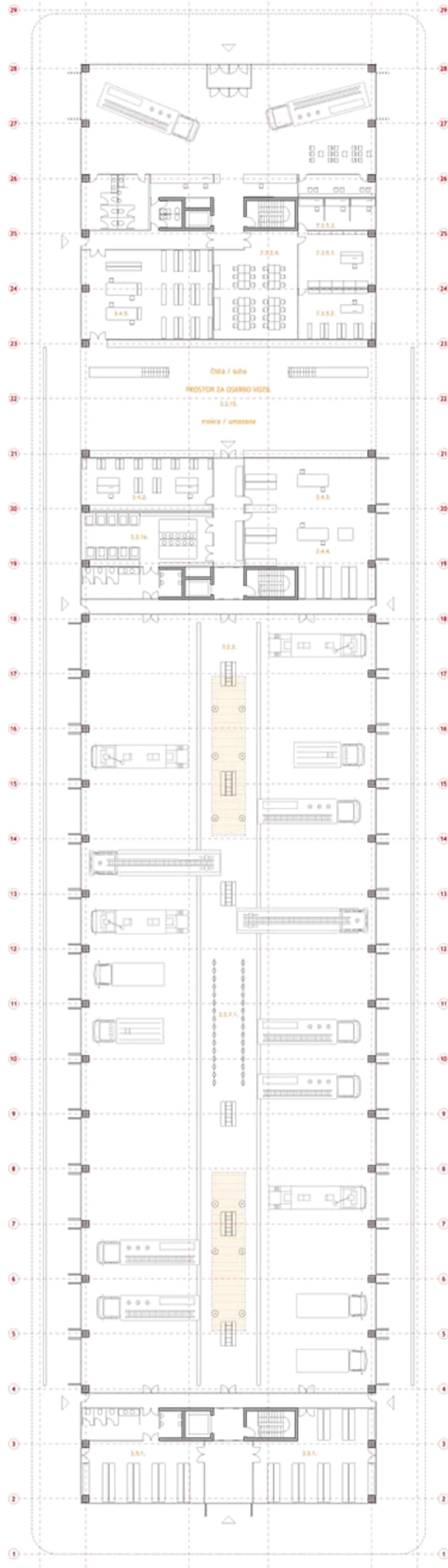

TLORIS PRITLIČJA M 1:250

| PRITLIČJE |   |         |
|-----------|---|---------|
| 3.2.3.1.  | Garaže-interv. vozila in priklonki      | 2.046,9 |
| 3.2.3.2.  | Garaže-interv. vozila - posebna         | 162,5   |
| 3.2.7.3.  | Prostor za postroj gasilcev             | 94,0    |
| 3.2.15.   | Prostor za oštroj intervencijskih vozil | 304,3   |
| 3.2.16.   | Pralnica                                | 104,4   |
| 3.4.2.    | Servisiranje in skladičenje IDA         | 72,5    |
| 3.4.3.    | Servisiranje in skladičenje orodja      | 71,4    |
| 3.4.4.    | Servisiranje gasilskih črpalk           | 98,2    |
| 3.4.5.    | Servisiranje gasilskih aparatov         | 116,9   |
| 3.5.1.    | Skladšče opreme in naprav GBL           | 211,3   |
| 3.6.      | Muzej gasilske opreme in vozil          | 321,8   |
| 7.3.2.1.  | Odpravnica                              | 84,6    |
| 7.3.5.1.  | Prostor dežurnega in tehnična soba      | 45,1    |
| 7.3.5.2.  | Prostor za nadzor naprav in sistemov    | 39,6    |
| 7.3.5.3.  | Soba za individualne razgovore          | 43,9    |



VZDOLŽNI PREREZ M 1:250

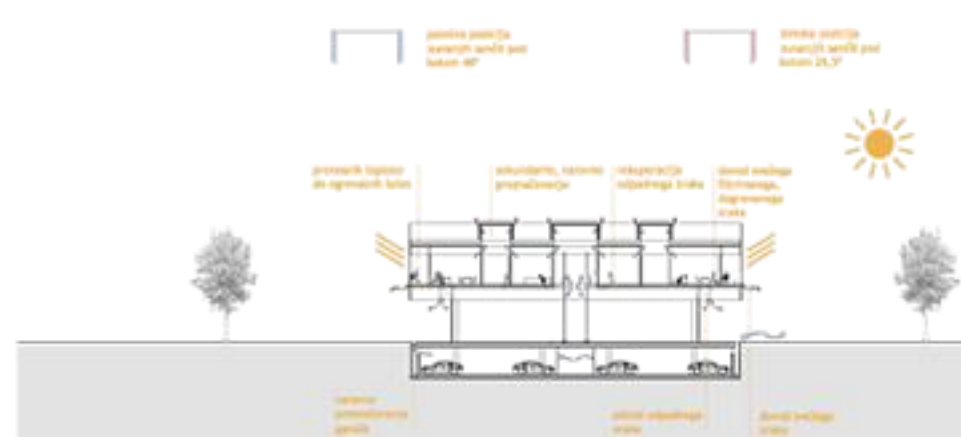

ENERGETSKI DIAGRAM - PREZRAČEVANJE



PREČNI PREREZ M 1:250

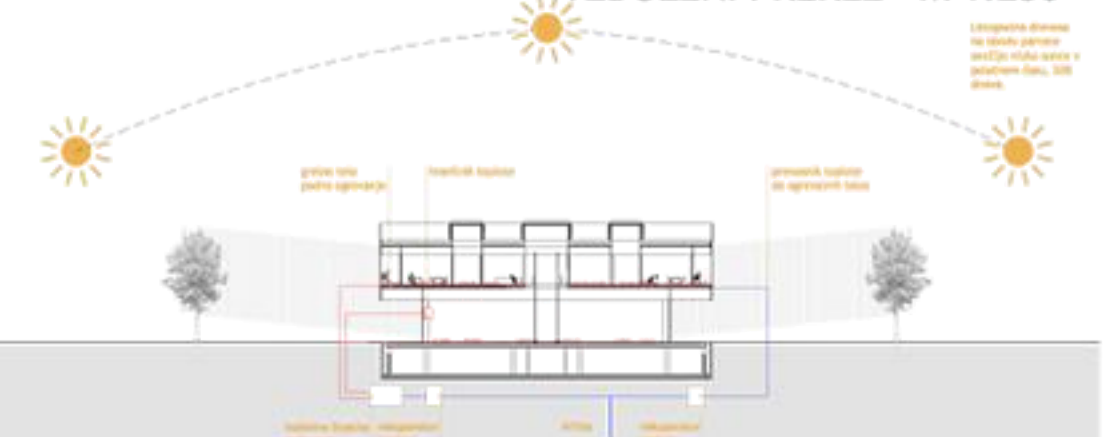

ENERGETSKI DIAGRAM - OGREVANJE / POHLAJEVANJE



Izmenjavanje ločenih pisarn, skupnih programov in povezovalnih prostorov ustvari sodobno, dinamično in sproščeno delovno okolje.

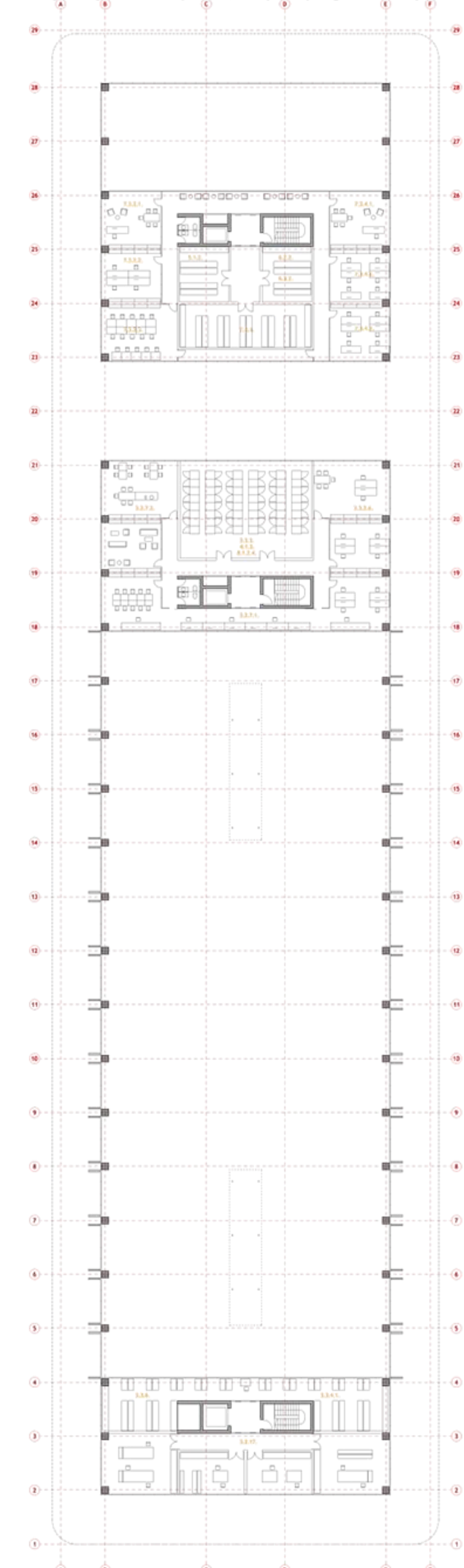

TLORIS MEDETAŽE M 1:250



TLORIS NADSTROPJA M 1:250

| MEDETAŽA |                                    |
|----------|------------------------------------|
| 3.2.7.1. | Operativni del centrale GBL 147,8  |
| 3.2.7.2. | Prostor za počitek v centrali 80,4 |
| 3.2.17.  | Servisni prostori - del. GBL 185,4 |
| 3.3.3.   | Prostori za strežnike GBL 63,6     |
| 3.3.4.1. | Arhiv GBL 71,6                     |
| 3.3.6.   | Skladnice pisarn GBL 90,3          |
| 4.1.3.   | Server OZRCO 12,0                  |
| 5.1.2.   | Arhiv GZL 29,8                     |
| 6.2.2.   | Arhiv DVRP 14,9                    |
| 6.3.2.   | Arhiv JR in RP 14,4                |
| 7.3.2.1. | Vodja oddelka za redarstvo 36,3    |
| 7.3.2.2. | Pom. vodje oddelka / izmen 33,5    |
| 7.3.2.3. | Redarji 46,7                       |
| 7.3.4.1. | Vodja oddelka za prevr. fin. 36,3  |
| 7.3.4.2. | Admin. del za prevr. fin. 33,5     |
| 7.3.4.3. | Admin. del za prevr. fin. 36,9     |
| 7.4.1.   | Arhiv MR 90,1                      |
| 8.1.2.4. | Prostor za TK OCO 65,4             |

| NADSTROPJE   |                                   |
|--|-----------------------------------|
| <b>GAŠILSKA BRIGADA LJUBLJANA</b>                      |                                   |
| 3.2.8.1.   | Spalnice SZ sklop 102,2           |
| 3.2.8.2.   | Spalnice JZ sklop 102,2           |
| 3.2.8.3.   | Spalnice JV sklop 102,2           |
| 3.2.8.4.   | Spalnice SV sklop 102,2           |
| 3.2.8.5.   | Apartna 34,2                      |
| 3.2.8.6.   | Apartna 34,2                      |
| 3.2.10.  | Razdelilna kuh. z jedilnico 221,8 |
| 3.2.11.1.  | Odprt dnevni prostor 34,2         |
| 3.2.11.2.  | Kuhinja gasilcev 28,6             |
| 3.2.11.3.  | Dnevni prostor 28,6               |
| 3.2.11.4.  | Odprt dnevni prostor 34,2         |
| 3.2.11.5.  | Odprt dnevni prostor 34,2         |
| 3.2.12.1.  | Učilnica 58,1                     |
| 3.2.12.2.  | Čitalnica 34,2                    |
| 3.2.13.1.  | Fitness 176,9                     |
| 3.2.13.2.  | Sportno - med. oskrba 34,2        |
| 3.2.13.3.  | Sportno - med. oskrba 34,2        |
| 3.2.13.4.  | Finska sauna 63,0                 |
| 3.2.13.5.  | Garderober za fitness 25,8        |
| 3.2.13.6.  | Sanitarje in tuš fitnesa 76,9     |
| 3.3.2.1.   | Tajni. dnevne službe GBL 34,2     |
| 3.3.2.2.   | Pisarna poveljnika 34,2           |
| 3.3.2.3.   | Namestnik poveljnika 34,2         |
| 3.3.2.4.   | Splošna služba 34,2               |
| 3.3.2.5.   | Finančno rač. služba 51,6         |
| 3.3.2.6.   | Služba za informatiko 46,1        |
| 3.3.2.7.   | Tehnična služba 85,6              |
| 3.3.2.8.   | Preventivna služba 102,3          |
| 3.3.2.9.   | Služba za gostilno isp. 34,2      |
| 3.3.2.10.  | Mala sejna soba 28,1              |
| 3.3.2.11.  | Predavalnica velika 111,5         |
| 3.3.2.12.  | Predavalnica mala 58,1            |
| <b>ODELEK ZA ZAŠČITO, REŠEVANJE IN CIVILNO OBRAMBO</b> |                                   |
| 4.1.1.1.   | Načelnik 34,2                     |
| 4.1.1.2.   | Namestnik načelnika 17,1          |
| 4.1.1.3.   | Tajništvo 34,2                    |
| 4.1.1.4.   | Svetovalec za op. načrt. 34,2     |
| 4.1.1.5.   | Svetovalec za civ. obr. 17,1      |
| 4.1.1.6.   | Svetovalec za JGS 17,1            |
| 4.1.1.7.   | Svetovalec za delo z druš. 17,1   |
| 4.1.1.8.   | Svetovalec za logistiko 17,1      |
| 4.1.1.9.   | Svetovalec za inf. in usp. 17,1   |
| 4.1.1.10.  | Referent za BTS 17,1              |
| 4.1.1.11.  | Svetovalci za op. zadeve 68,5     |
| 4.1.1.12.  | Praktikanti... 17,1               |
| 4.1.2.   | Sejna soba 111,5                  |
| <b>GAŠILSKA ZVEZA LJUBLJANA</b>                        |                                   |
| 5.1.1.1.   | Tajništvo GZL 34,2                |
| 5.1.1.2.   | Poveljstvo GZL 34,2               |
| 5.1.1.3.   | Operativna GZL 34,2               |
| 5.1.1.4.   | Komisija za mladino 34,2          |
| <b>GORSKA REŠEVALNA ZVEZA</b>                          |                                   |
| 6.1.1.   | Pisarna 34,2                      |
| <b>DRUŠTVO VODNIKOV REŠEVALNIH PSOV</b>                |                                   |
| 6.2.1.   | Pisarna 17,1                      |
| <b>JAHARSKI REŠEVALCI, REŠ. POTAPLJAČI</b>             |                                   |
| 6.3.1.   | Pisarna 17,1                      |
| <b>MESTNO REDARSTVO</b>                                |                                   |
| 7.3.1.1.   | Pisarna vodje MR 28,6             |
| 7.3.1.2.   | Tajništvo MR 34,2                 |
| 7.3.1.3.   | Svetovalec vodje MR 34,2          |
| 7.3.3.1.   | Vodja odd. za prevr. post. 28,6   |
| 7.3.3.2.   | Poobl. za prevr. zadeve 34,2      |
| 7.3.3.3.   | Poobl. za prevr. zadeve 34,2      |
| <b>OBMOČNI CENTER ZA OBVEŠČANJE</b>                    |                                   |
| 8.1.3.1.   | Center OCO 102,7                  |
| 8.1.3.2.   | Pisarna vodje centra OCO 34,2     |
| 8.1.3.3.   | Pisarna analitika 17,1            |
| 8.1.2.1.   | Prostor za počitek 17,1           |
| 8.1.2.2.   | Čajna kuhinja OCO 34,2            |
| 8.1.3.   |                                   |

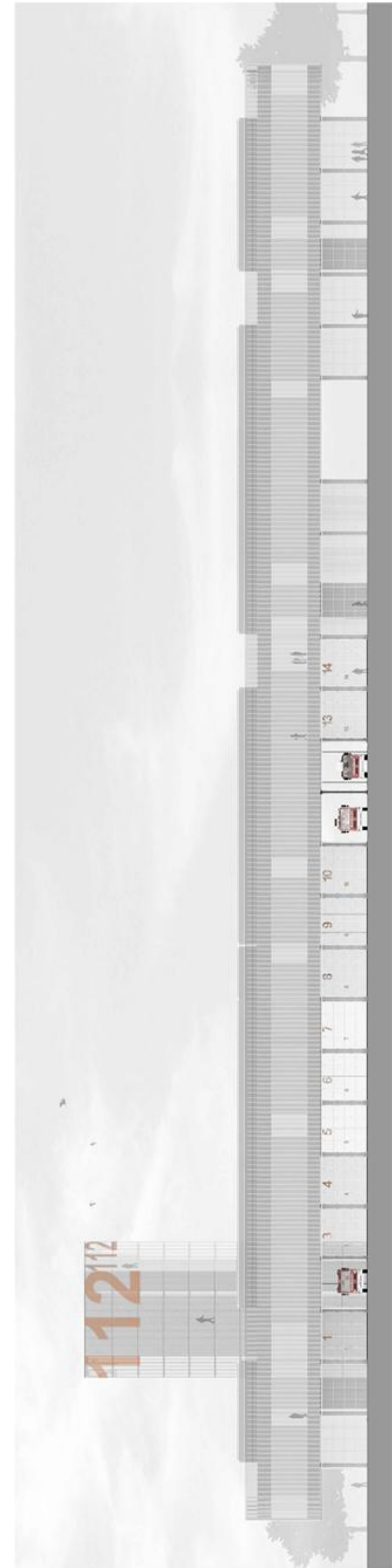

VZHODNA FASADA M 1:250



JUŽNA FASADA M 1:250