

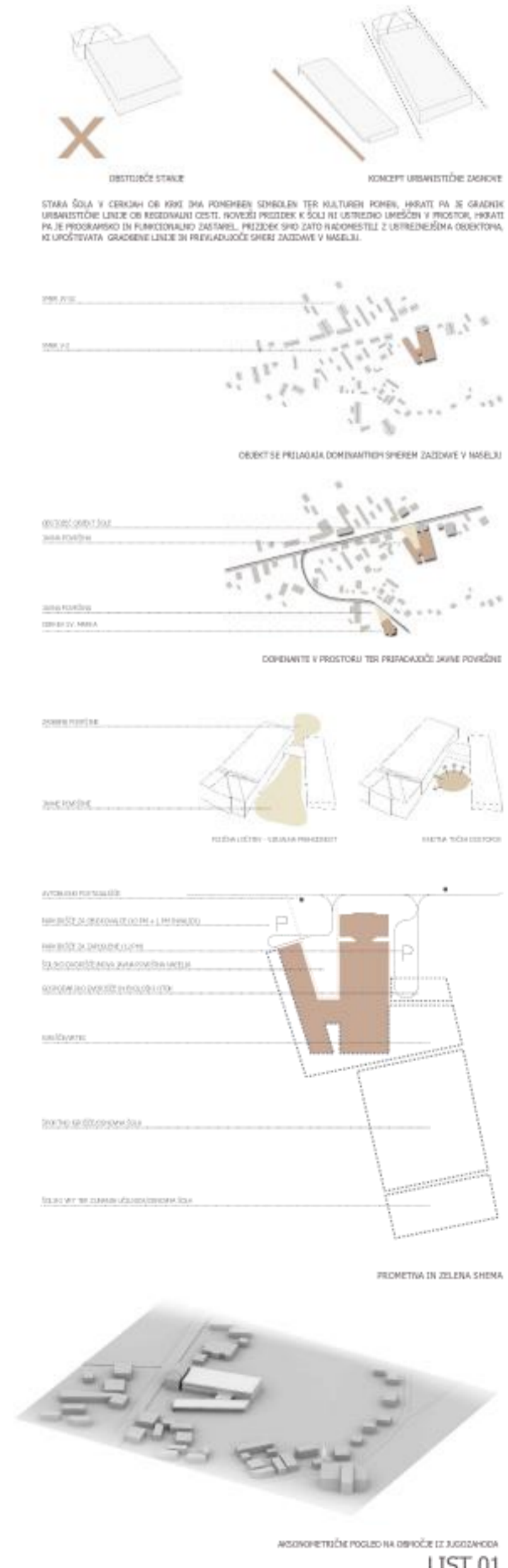

REGIONALNA CESTA OB ŠOLI JE DOŽIVLJAJSKA OS V NASELJU. NA NJO SE ODPIRA TRG, KI TVORI NOVO JAVNO POVRŠINO MEDGENERACIJSKIH STIKOV



UREDITVENA SITUACIJA M 1:500





OBJEKTA VRTCA IN ŠOLE STA DVE FUNKCIONALNO LOČENI ENOTI S PRIPADAJOČIMI LASTNIMI ZELENI PLOŠČINAMI, KI OMOGOČAJO ZASEBNOST TER INTIMNOST OTROKOM IZ POSAMEZNIH ODELKOV

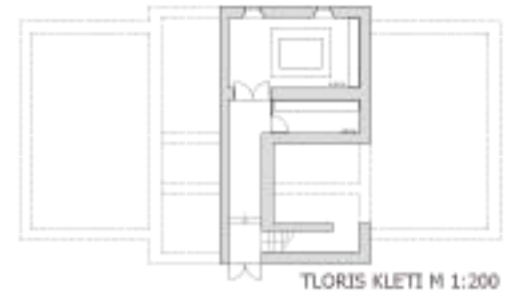
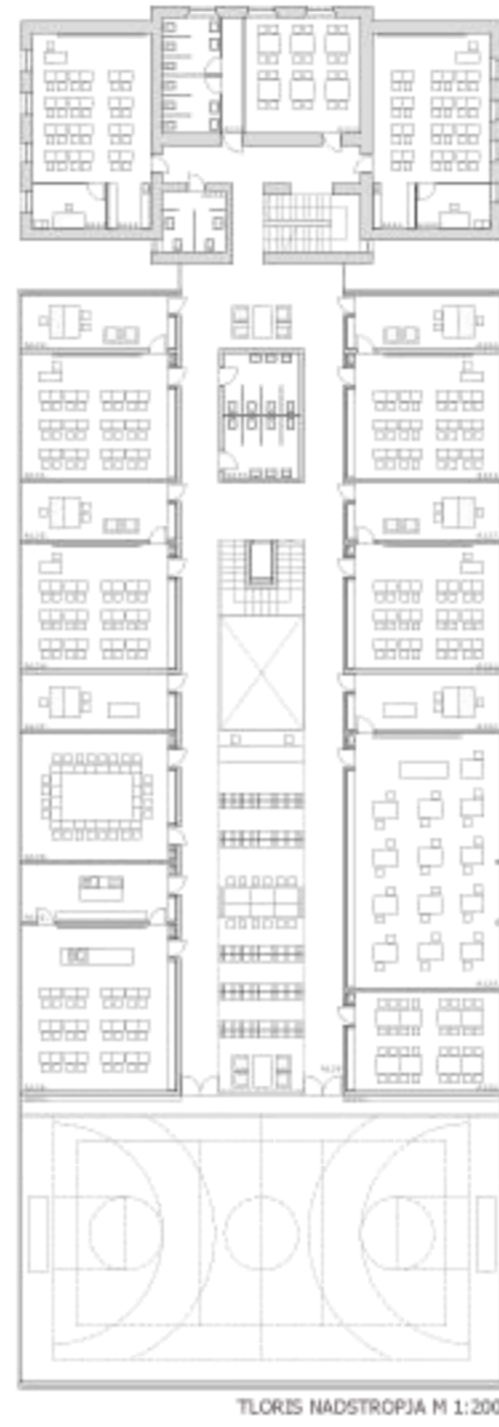

- SKLOP A - ŠOLA**
- A.1.1.1. učilnica (1, 2, 3, R)
 - A.1.1.2. mala učilnica (2, 2, 3, R)
 - A.1.1.3. kabinet za individualno delo in shranbo učil (1, 2, 3, R)
 - A.1.2.1. učilnica (4, 5, R)
 - A.1.2.2. mala učilnica (4, 5, R)
 - A.1.2.3. kabinet za individualno delo in shranbo učil (4, 5, R)
 - A.1.3.1. predmetna učilnica (SLOV, TI, MAT)
 - A.1.3.2. mala učilnica (razgojilni pouk)
 - A.1.3.3. kabinet (SLOV, TI, MAT)
 - A.1.3.4. predmetna učilnica (GL, ZGOD, ZEM)
 - A.1.3.5. kabinet (GL, ZGOD, ZEM)
 - A.1.3.6. naravoslovna učilnica (FI, KEM, BIOL + GOSP)
 - A.1.3.7. kabinet naravoslovja (FI, KEM, BIOL)
 - A.1.3.8. kabinet (GOC)
 - A.1.3.9. predmetna učilnica za likovno vzgojo in tehniko
 - A.1.3.10. kabinet za likovno vzgojo in tehniko
 - A.1.3.11. knjižnica z multimedijno učilnico
 - A.2.1.1. večnamenski prostor, jedilnica
 - A.2.1.2. klubski prostor za učence
 - A.2.1.3. garderobe za učence 1. trišletja
 - A.2.2.1. garderobe za učence 2. trišletja
 - A.2.2.2. sanitarije za učence 1. trišletja
 - A.2.2.3. sanitarije za učence 2. trišletja
 - A.2.2.4. sanitarije za učence 3. trišletja
 - A.2.4.1. pisarna ravnatelja
 - A.2.4.2. tajništvo
 - A.2.4.3. avstovadni delavci
 - A.2.4.4. prostor za razgovore
 - A.2.4.5. storilnica
 - A.2.4.6. sanitarije
 - A.2.5.1. ambulanta
 - A.2.5.2. kuhinja s sanitarijami
 - A.2.6.2. kuhinja
 - A.2.6.3. prostori za energetske naprave, arhiv, delavnice, helik, prostor za čista
 - A.2.6.4. oprejni vodilni prostor
 - A.2.6.5. shranba za tovarno gradje
 - A.2.6.6. sodišna hiša in gaj
 - A.2.6.7. dodatni vodilni študentski studio
 - A.2.6.8. pedagoški kabinet
 - A.2.6.9. garderobe za učitelje
 - A.2.6.10. garderobe (M + Z) s sanitarnimi blokom
 - A.2.6.11. prostor za čišča
 - A.2.6.12. naprave za glasilce
- SKLOP B - VRTCI**
- B.1.1. igralnice 1, starostno obdobje
 - B.1.2. igralnice 2, starostno obdobje
 - B.1.3. večnamenski skupni (osrednji) prostor
 - B.1.4. dodatni prostor za dejavnosti otrok
 - B.2.1. shranba igral
 - B.2.2. garderobe za otroke 1, starostno obdobje
 - B.2.3. garderobe za otroke 2, starostno obdobje
 - B.2.4. sanitarije za otroke 1, starostno obdobje
 - B.2.5. sanitarije za otroke 2, starostno obdobje
 - B.2.6. sanitarije za otroke na igrališču
 - B.2.7. prostor za individualno delo z otroki
 - B.2.8. pedagoška soba
 - B.2.9. kabinet za vzgojno predstava in preporočila
 - B.2.10. shranba za vrtna orodja
 - B.3.1. pisarna za pomočnika ravnatelja
 - B.3.2. sanitarije zaporedni
 - B.3.3. sanitarije za obiskovalce
 - B.4.1. pralnica
 - B.4.2. prostor za čistila, čistilke, vozilce
 - B.4.3. mizna
 - B.5.2. vetrolov s prostorom za vožnje za L. starostno skupino

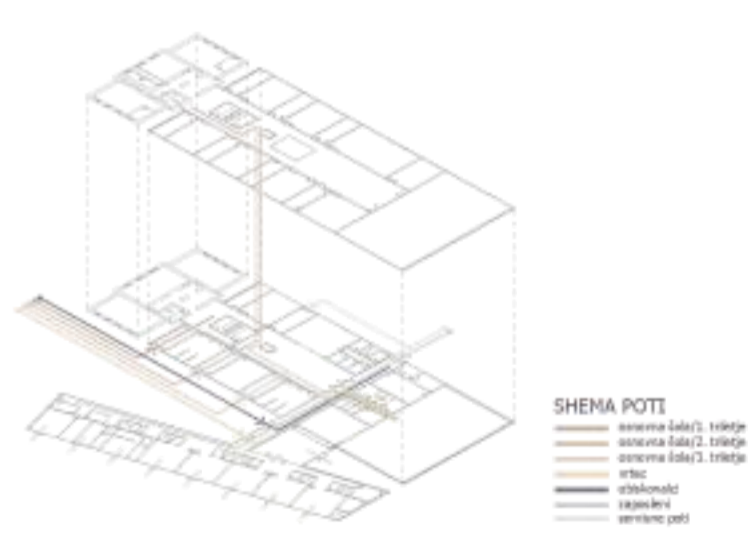
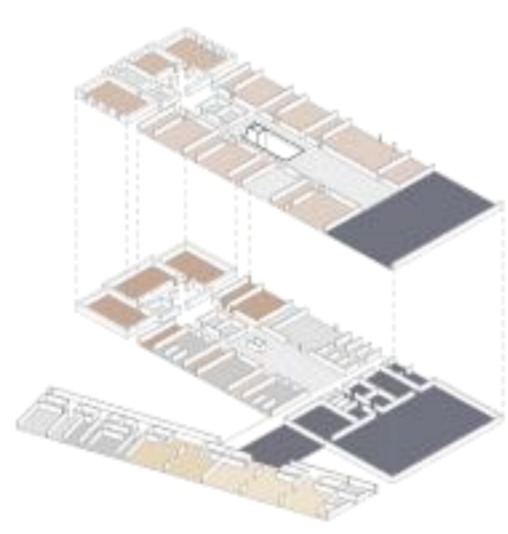
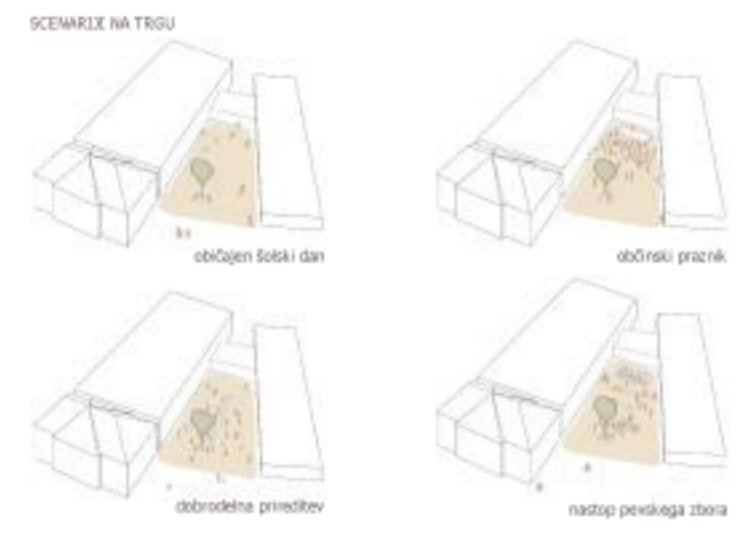



OSNOVNE ŠOLE SO BILE, ŠE POSEBJA V MANJŠIH NASELJIH, OD NEKDAJ POMEMBEN GRADNIK URBANE ZAVESTI KRAJANOV IN GENERATOR SOCIALNIH STIKOV MED RAZLIČNIMI STAROSTNIMI SKUPINAMI

