

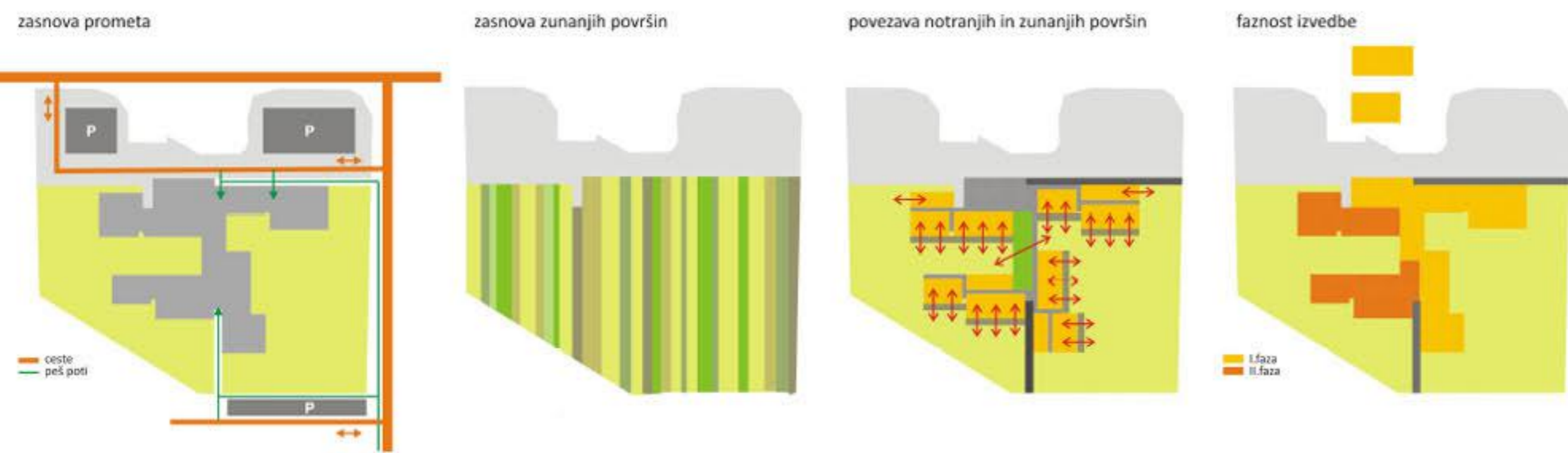

SITUACIJA S PROMETNO IN KRAJINSKO UREDITVIJO
M 1:500

ARHITEKTURNO URBANISTIČNA ZASNOVA



URBANISTIČNA ZASNOVA



ZNAČILNOSTI LOKACIJE

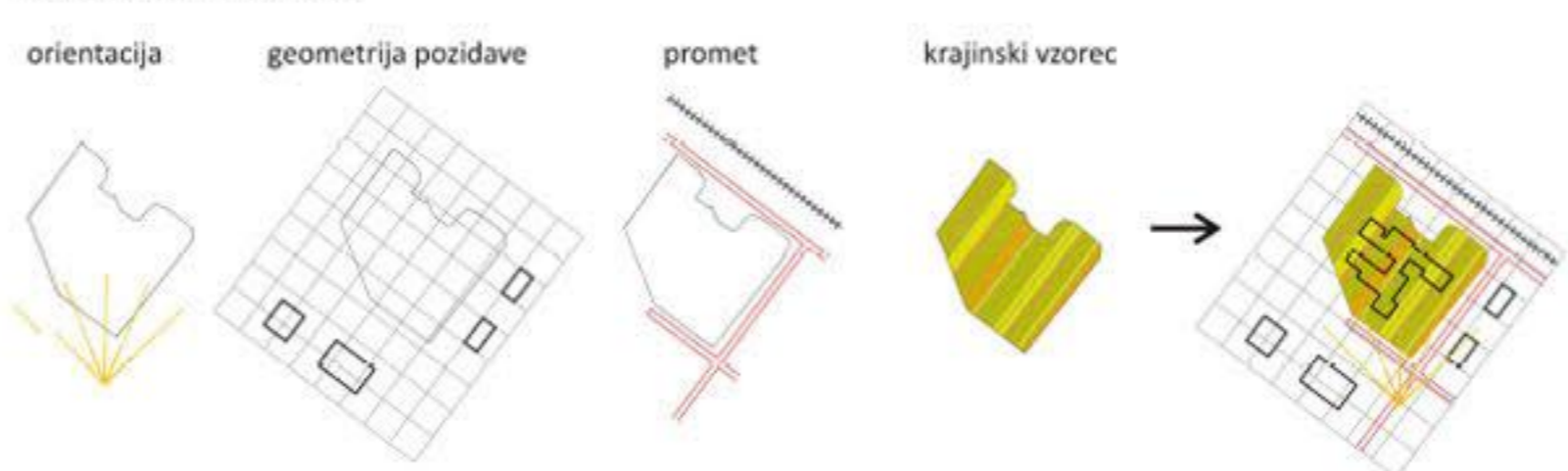

PRIKAZ CELOTNEGA OBMOČJA

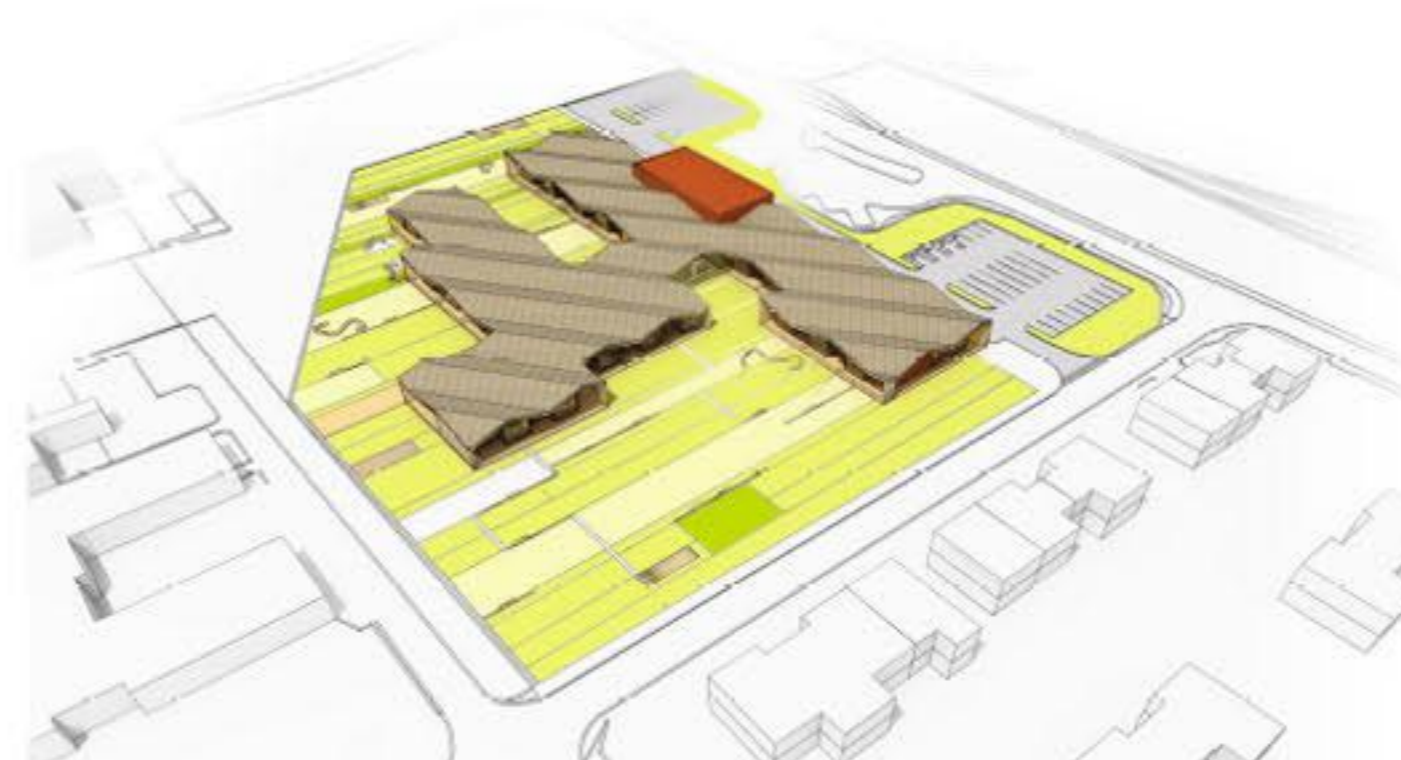

VRTEC RIBNICA

KLJUČNE ARHITEKTURNO URBANISTIČNE ODLOČITVE

- Objekt vrta zaključuje ulico, ob kateri so nanizani javni objekti. S svojo severovzhodno stranico ustvari ločnico in hitri začetki med železnico in industrijsko ceno kraja, vrtec pa se obrača proti kraju.
- Umestitev parkirišča, dostave, servisnega dela in gospodarskega dvorišča na SZ stran objekta kot tampon cono med objektom in Kolodvorsko cestro ter novozgrajeno avtobusno postajo.
- Umestitev glavne igrališče na južno/jugozahodno in proti kraju orientirano stran objekta.
- Pričetna zasnova vrta: vsi prostori namenjeni otrokom ter strokovnih pedagoških delavcev so nameščeni v pritličje, kar omogoča stik z zunanjim prostorom in na ta način maksimalno sonaravno bivanje ter povezavo notranjega in zunanjega prostora.
- Oblikovanje glavne komunikacijske osi z dvema glavnima vhodoma v vrtec: prvega s parkirišča, drugega pa s strani mesta za peš dostop.
- Centralna zasnova vrta: na osrednje prostore so pripeti trakti igralnic ter gospodarsko upravnega objekta. Rezultat takšne zasnove so krajše funkcionalne poti. Oblikuje se jasen osrednji prostor kot povezovalni element med posameznimi trakti igralnic in med atriji.
- Organizacija vrta v 4 lamente po 5 igralnic z vsemi pripadajočimi prostori za dodatno dejavnost, pedagoškimi kabinetni in prostori za strokovne delavce. Orientacija vseh igralnic na JV in JZ smer neba. Rezultat je členjen tloris, ki ustvarja razgibano igrališče: dvorišča in atrije zaščiten pred vetrom.
- Ambientalno zasnovan vrtec: združevanje igralnic v sklope po 2 in 3 z namenom približati merilo otroku. Paviljonska različna zasnova s sekvenčnim nizanjem volumskih sklopov, na vsakem koraku omogoča preplet zunanjih in notranjih prostorov vrta.
- Pričetni del vrta je zasnovan v dveh izvedbenih fazah. Druga faza je umeščena na zadnji SZ del zemljišča, kar med gradnjo omogoča nemoteno delovanje prve faze vrta.
- Zasnova otroškega igrališča povzema vzorec kulturne krajine – razdrobljenosti zemljišč v različno široke pasove posejane z različnimi kulturami. Pasovi igrališča predstavljajo različne funkcionalne sklope in posamezna igralna polja, ki so med seboj povezani z krožno potjo.
- Oblikovanje objekta reinterpretira značilnosti lokalnega graditeljstva – racionalna zasnova tlorisa dopolnjena s tehnološko ugodnim odklonom dvokapnih strešin proti J (slika V-Z) vzpostavlja poudarjena dinamično silhueto objekta sorodno s prepoznanim urbanim vzorcem občestne kolonizacijske gozdave območja.

VZORCI LOKALNEGA PROSTORA





TLORIS PRITLIČJA
M 1:200

- komunikacija
- servisni pr.
- prostori 1. starostnega obdobja
- prostori 2. starostnega obdobja
- osrednji prostor
- uprava
- pedagoški pr.



ORGANIZACIJSKA SCHEMA



TLORIS NABSTROPIJA
M 1:200



TLORIS KLETI
M 1:200

LEGENDA

- A. IGRALNI PROSTORI
- A.1. IGRALNICE (A.1.1. DO A.1.20.)
- A.2. OSREDNI PROSTORI (A.2.1. DO A.2.3.)
- A.3. DODATNI PROSTORI ZA DEJAVNOSTI OTROK (A.3.1. DO A.3.8.)
- B. OSTALI PROSTORI
- B.1. GARDEROBE ZA OTROKE (B.1.1. DO B.1.20.)
- B.2. SANITARIE ZA OTROKE (B.2.1. DO B.2.20.)
- B.3. PROSTOR ZA INDIVIDUALNO DELO Z OTROKI
- B.4. SANITARIE ZA OTROKE NA IGRISČU (B.4.1. DO B.4.3.)
- B.6. KABINETI ZA SKUPNA VZGOJNA SREĐSTVA (B.6.1. DO B.6.4.)
- B.7. PEDAGOŠKA SOBA IN SOBA ZA STARŠE (B.7.1. DO B.7.4.)
- B.8. ZBORNICA IN KNJIŽNICA
- B.9. RAVNATELJ
- B.10. POMOČNIK RAVNATELJA
- B.11. SVETOVALNI DELAVEC
- B.12. ORGANIZATOR PREHRANE
- B.13. RAČUNOVOODSTVO
- B.14. ADMINISTRACIJA
- B.15. TAJNIŠTVO
- B.16. SANITARIE ZA STROKOVNI DEL (B.16.1. DO B.16.4.)
- B.17. SANITARIE ZA UPRAVO/ČAJNA KUHINJA (B.17.1. DO B.17.2.)
- B.18. SANITARIE INVAJDI
- B.19. GARDEROBE STROKOVNI DEL (B.19.1. DO B.19.4.)
- B.20. ARHIV
- C. GOSPODARSKI PROSTORI
- C.1. KUHINJA
- C.2. SHRAMBE (C.2.1. DO C.2.3.)
- C.3. HLADILNA TEHNIKA
- C.4. SHRAMBE V KLETI (C.4.1. DO C.4.2.)
- C.5. HIŠNIKOVA DELAVNICA
- C.6. PROSTOR ZA KOSILNICE
- C.7. PROSTOR ZA ČIŠČENJE KOSILNIC
- C.8. PRALNICA
- C.9. PROSTOR ZA ČISTILA
- C.10. SKLADIŠČE
- C.11. KOTLOVNICA
- C.12. GARDEROBE ZA KUCHARICE
- C.13. SANITARIE ZA KUCHARICE
- D. KOMUNIKACIJE
- D.1. KOMUNIKACIJE (D.1.1. DO D.1.12.)
- D.2. VETROLOVI (D.2.1. DO D.2.3.)
- E. ZEMLJIŠČE
- E.1. GOSPODARSKO DVORIŠČE
- E.2. VSTOPNA PLOŠČAD
- E.3. IGRISČE (E.3.1. DO E.3.4.)
- E.4. SHRAMBE ZA ŽUNANJA IGRALNICE (E.4.1. DO E.4.4.)
- E.5. TERASE IN IZHODI IZ IGRALNIC (E.5.1. DO E.5.20.)



TLORIS IGRALNICE
1. STAROSTNEGA OBDOBJA
M 1:100



TLORIS IGRALNICE
2. STAROSTNEGA OBDOBJA
M 1:100





VRTEC RIBNICA



PREREZ 1-1
M 1:200



PREREZ 2-2
M 1:200

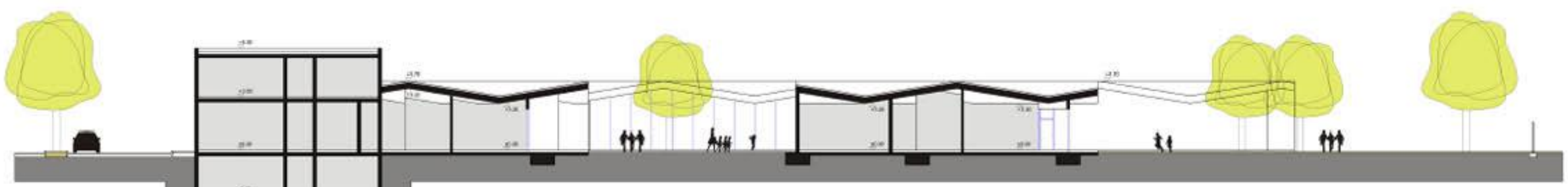

PREREZ 3-3
M 1:200

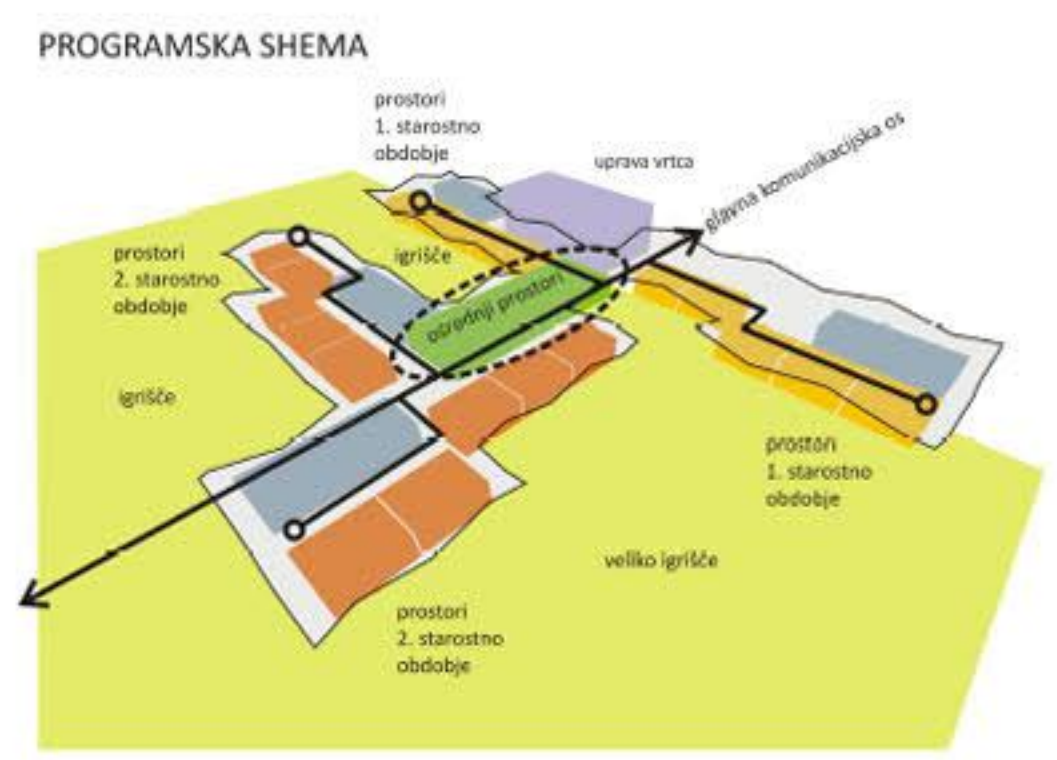



JUGOZHODNA FASADA
M 1:200



SEVEROVZHODNA FASADA
M 1:200



SEVEROZHODNA FASADA
M 1:200



JUGOVZHODNA FASADA
M 1:200



VRTEC RIBNICA

HEMA OSREDNJEGA PROSTORA

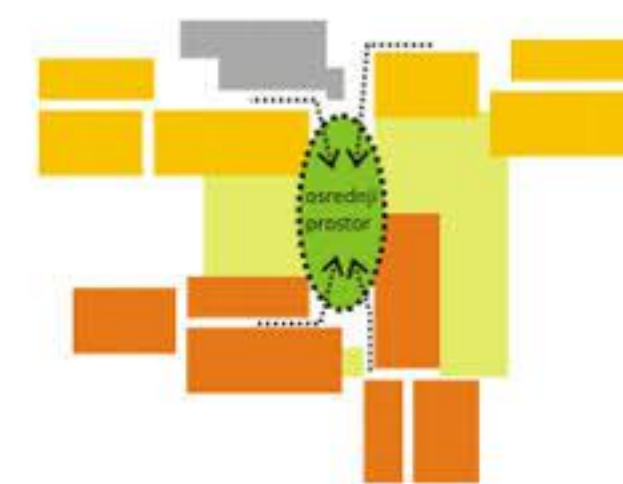

atraktivne predelitve osrednjega prostora
s štrambami za igrala

HEME POTI

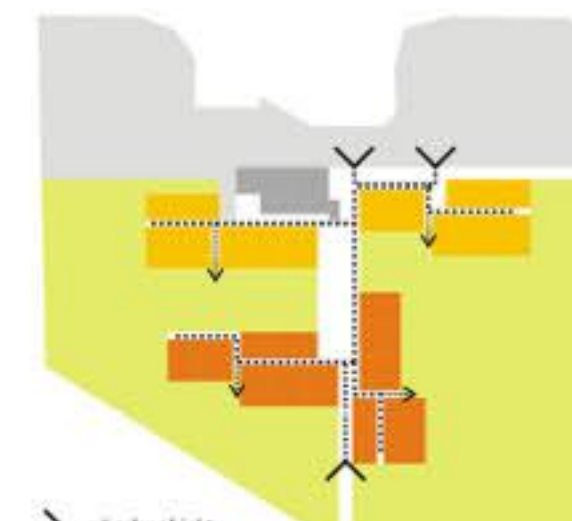

→ vhod v objekt
→ izhod na igrišče
shema poti otrok



→ servisni dovolj
→ pot iz upravno servisnega dela
(hrana na vozčkih, hišnik)
shema servisnih poti

