



PERSPEKTIVA TRGA JUG

TEMELJ ARHITEKTURNE ZASNOVE JE SPOŠTOVANJE OBSTOJEČE HISTORIČNE SUBSTANCE, RAZLIMEVANJE NJENE ZAKONITOSTI IN POSTAVITEV OKVIRJEV ZA DOPOLNITEV ANSAMBLA S SODOBNO ARHITEKTURO. V POSKUSU PREVZETI RITEM OBSTOJEČE ARHITEKTURE IN GA V PRENESEMEM POMENU ZNOVA DODATI V NOVE ZGRADBE, NASTANE HOMOGENA STRUKTURA PROSTORA, KI NA HARMONIČEN NAČIN OBOGATI TRG.

KOT OSNOVNI RITEM ARHITEKTURNE ZASNOVE, SLUŽI KOLONADNO STEBRIŠČE, KI SE NA MODEREN NAČIN PREEBLIKUJE, TER SE V TRŽNEM PROSTORU NADKLUJJE V HORIZONTALNIH IN VERTIKALNIH PLOVRSINAH.

OZEK, PODOLGOVAJ PRIZIDEK POSTAVLJA NOVO TRŽNO LINIJO. V PROSTOR JE LIMEŠČEN TAKO, DA JE ODMIKANJEN OD STAREGA PROČELJA KNJIŽNICE IN DRŽI LINIJO ROTOVŠKEGA TRGA I.

VSI NOVI ARHITEKTONSKI UKREPI SE SENZIBILNO PRILEGAJO V HISTORIČNO MESTNO STRUKTURO, TER PREDSTAVLJAJO AVTONOMEN TEMELJ V KOMPLEKSNI STRUKTURI PROSTORA. S TEM SE PRIDOBI ENOVITOST TRŽNEGA PROSTORA, KI SE IZRAŽA V ČLENITVI FASAD, V RITMU MODERNE, ZGODOVINSKO IN GRADNJI ENOVITEGA RITEMA PROSTORA.

EDINSTVENA LEGA TRGA V STAREM MESTNEM JEDRU JE V DVEH RAZLIČNIH NIVOJIH, KI MEDSEBOJNO POVEZUJE DVA MESTNA PREDELA.

TRG OHRANI VIŠINSKO DELITEV MED SEVERNIM TER OSREDNJIM DELOM. VIŠINSKA RAZLIKA SE NA SEVERNEM DELU PREMOSTI S STOPNICAMI TER POVOZNO RAMPO. ŠIROKO STOPNIŠČE ZAOBJEMA CELOTNI SEVERNI DEL TRGA IN TAKO NAPREJ NA MODEREN NAČIN PREEBLIKUJE TEMO KOLONAD. S TEM DOBI PROSTORSKA SITUACIJA ENOTNO, CELOVITO PODOBO. POVOZNA RAMPA SLUŽI KOT PODALŠEK ARKADNEGA HODNIKA.

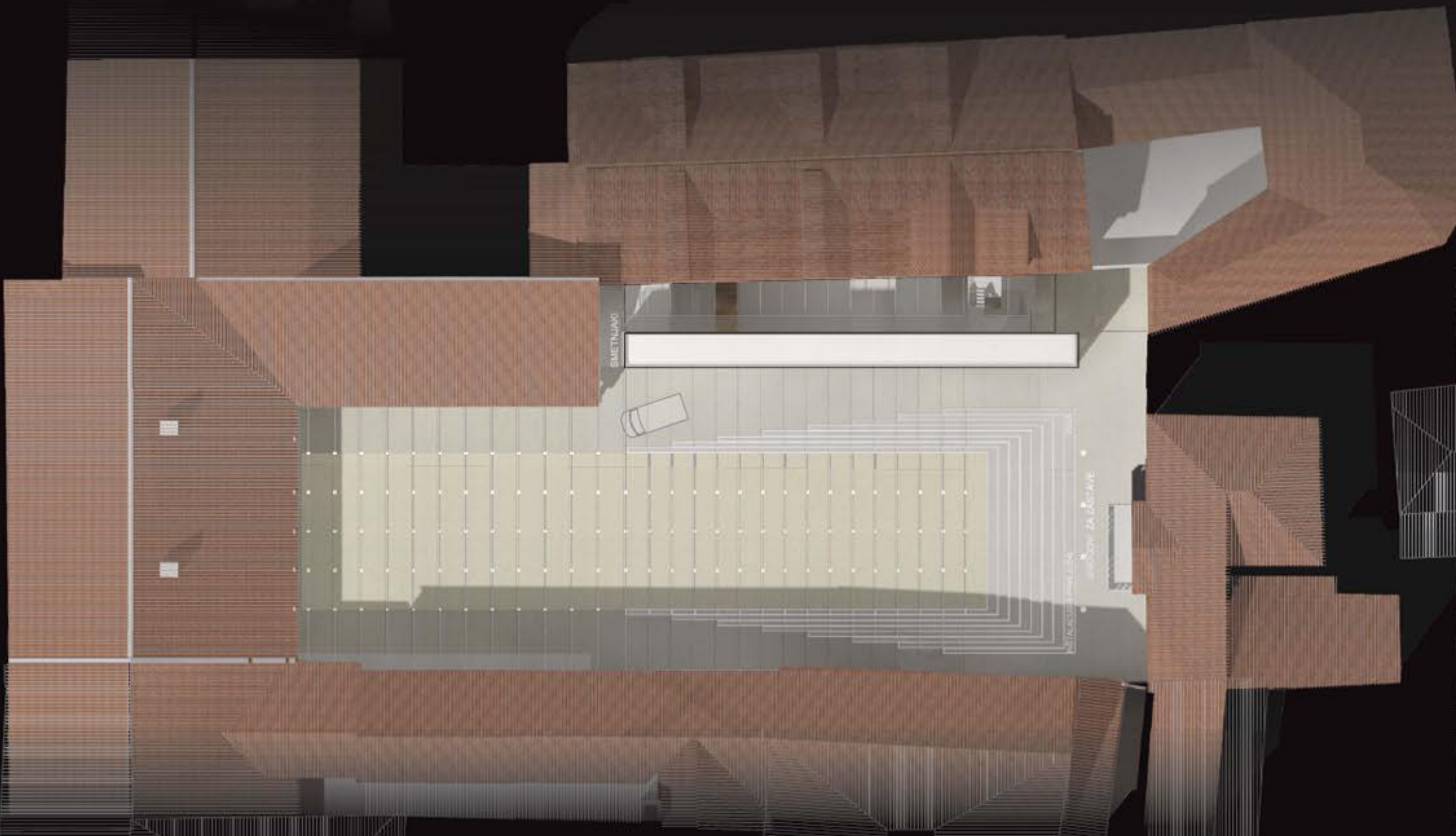

TLORIS UREDITVE TRGA M 1:200

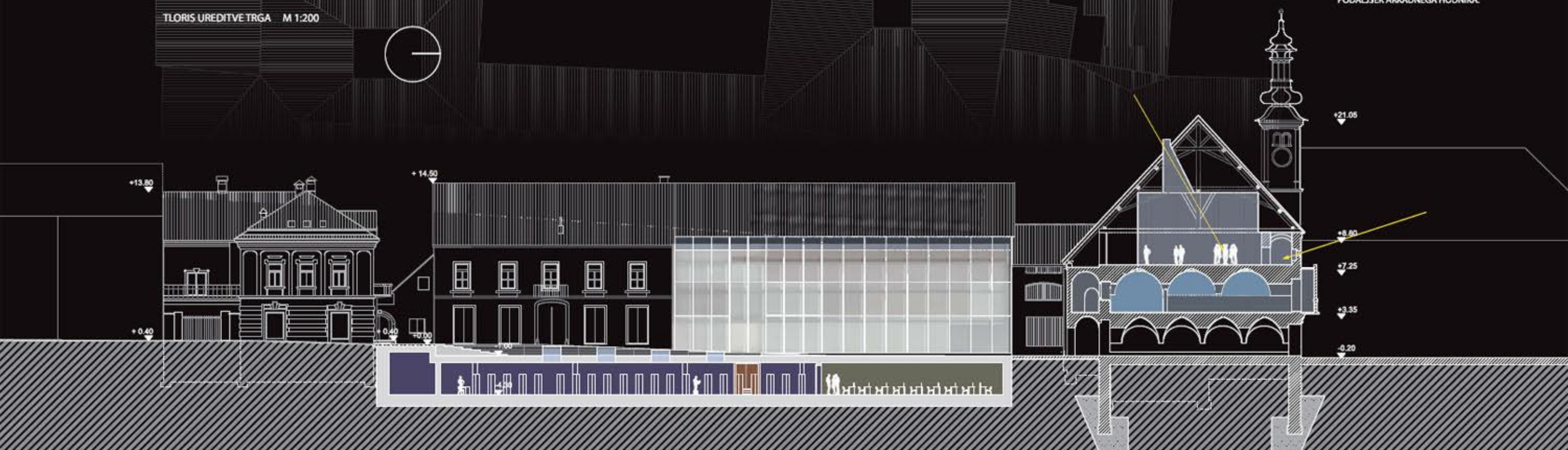

VZDOLŽNI PREREZ A-A / POGLED ZAHOD M 1:200



PERSPEKTIVA VEČNAMENSKE DVORANE
PODSTREŠJE STARA MESTNA HIŠA - ROTOVŽ

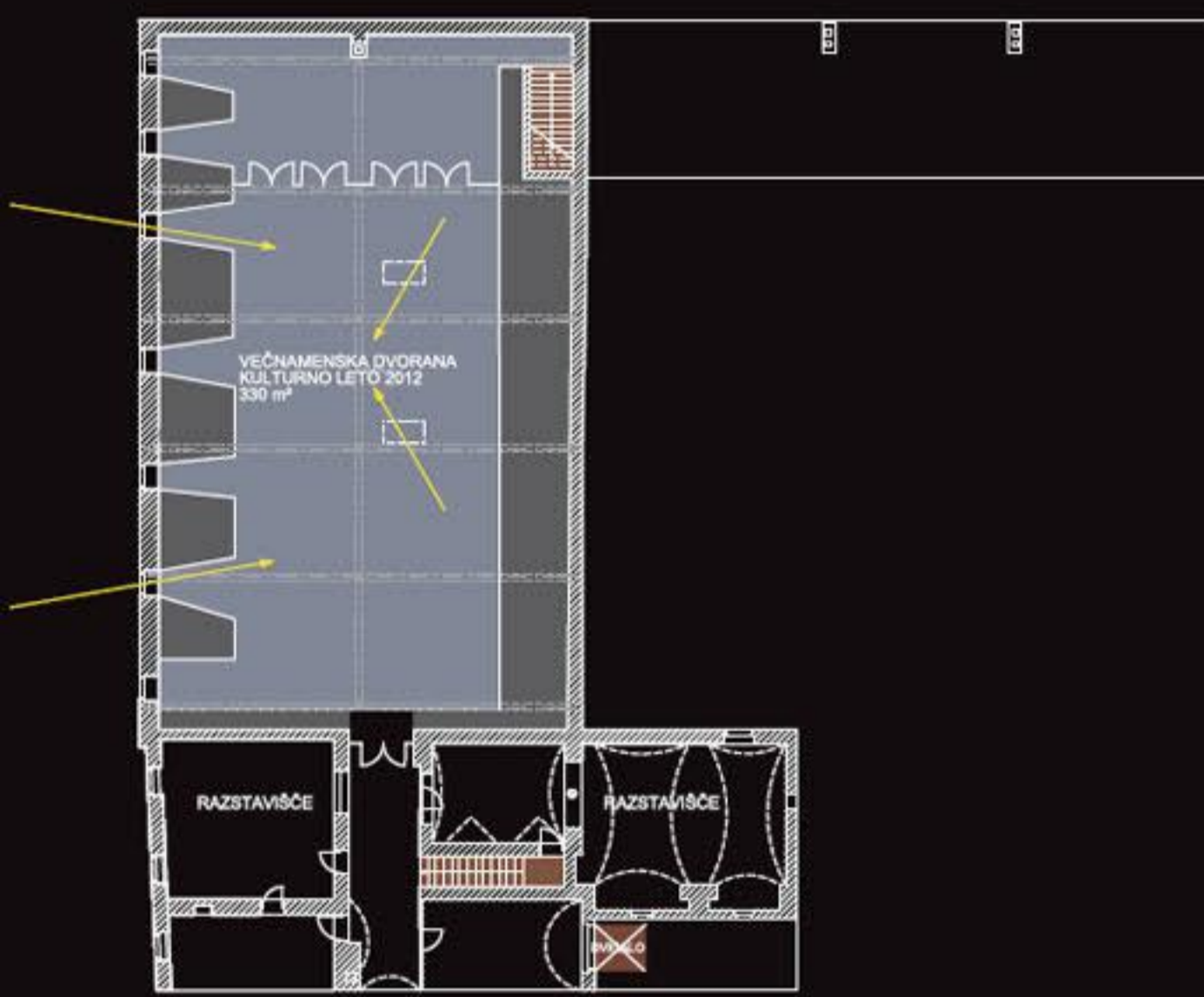

TLORIS PODSTREŠJA M 1:200

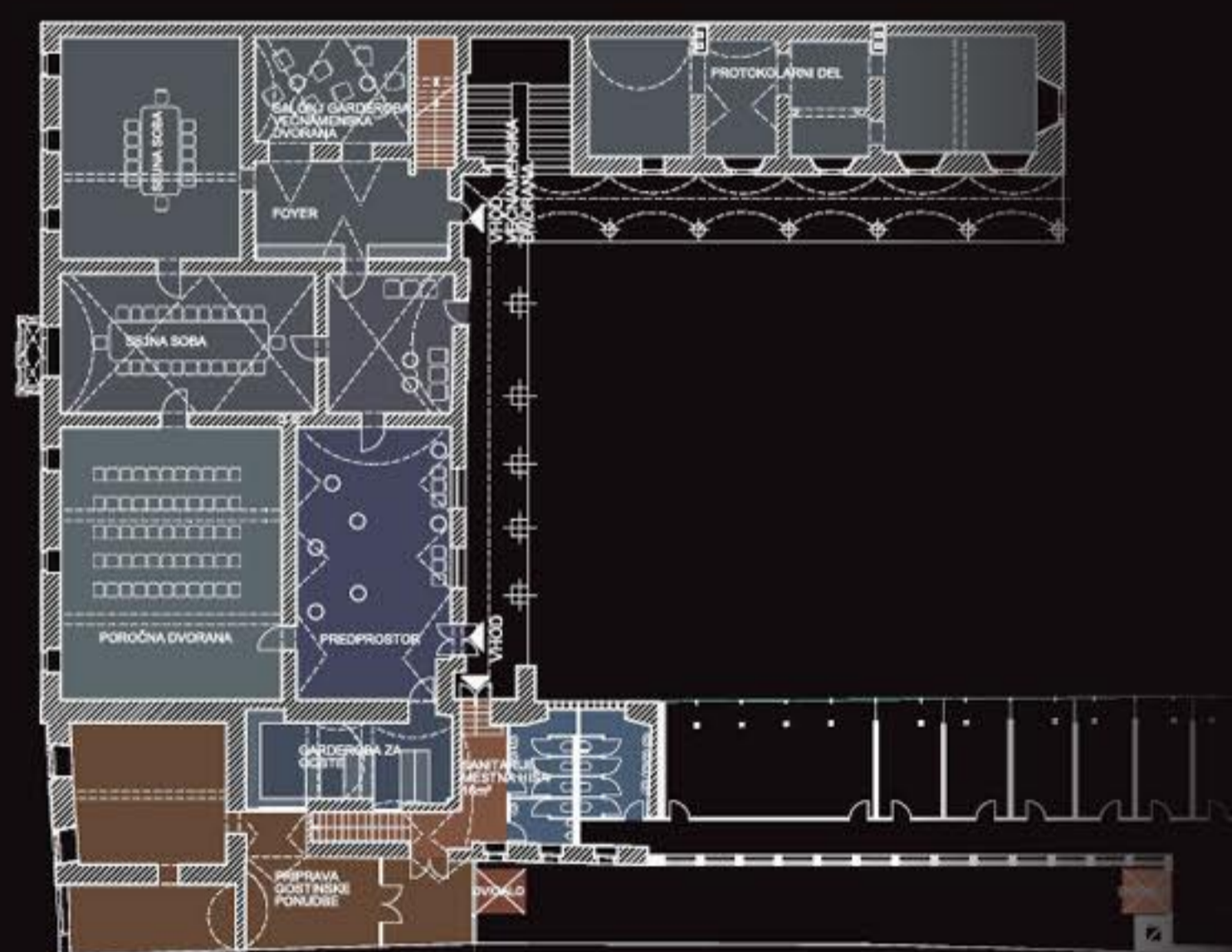

TLORIS NADSTROPJA STARA MESTNA HIŠA - ROTOVŽ M 1:200

STARA MESTNA HIŠA - ROTOVŽ

2012 BO MESTO MARIBOR EVROPSKA KULTURNA PRESTOLNICA. V POVEZAVI S TEM SE IZRABI STRUKTURA TE IZREDNE HIŠE MESTA, TER SE ODPRE ZA JAVNOST (KULTURNE, PROTOKOLARNE PRIREDITVE, RAZSTAVE, DRUŽABNA SREČANJE IN PODOBNO).

NAJPRIMERNEJŠI PROSTOR ZA TO NAMENBOST, TER POTREBNO VZDUŠJE, Z ZGODOVINSKO ESTETIKO SE PONUJA NA PODSTREŠJU STARE MESTNE HIŠE - ROTOVŠKI TRG.

Z DISTANCO DO OBSTOJEČEGA SE VANU UMEMI NOV OBJEKT, KI OHRANI STARO STRUKTURO PODSTREŠJA.

POTREBNA PODPORA OSTREŠJE SE NADOMESTI Z JEKLENIMI STEBRI, KAR OMOGOČA VEČJO OBREMENITEV PROSTORA.

NOVO TELO TVORI KLIMATSKI ZAKLJUČEK PROSTORA, TAKO DA SE STARO STRUKTURO NE OBREMENJUJE Z ZAHTEVAMI GRADBENE FIZIKE.

VIDNA STRUKTURA STAREGA OSTREŠJA, STREŠNE KRITINE, STREŠNIH TRAMOV, GLADEK POKROVNI TLAK DELNO PROSOJNI ELEMENTI OBJEKTA TER IGRA SVETLOBE IN SENČE, DAJEJO OBLČUTEK SE VEČJE PROSTORNOSTI.

NARAVNA OSVETLITEV IN ZRAČENJE JE OMOGOČENO Z VEZNIIMI HODNIKI NA PROČELNA OKNA, TER STEKLENIMA DIMNIKOVA SPELJANIMA NA TRŽNO - SEVERNO STRAN STREHE.

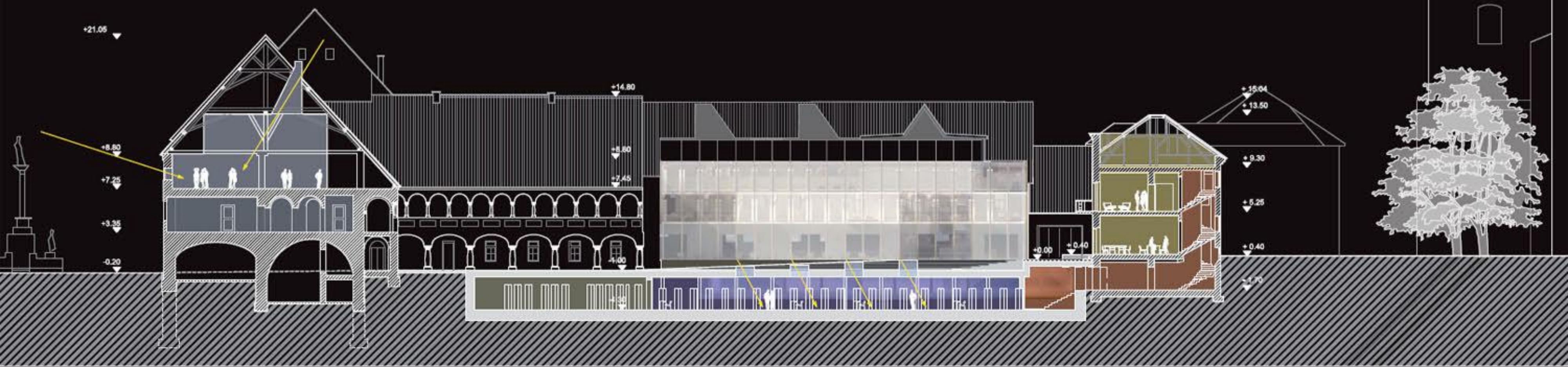

VZDOLŽNI PREREZ B-B / POGLED VZHOD M 1:200



PERSPEKTIVA NOČNE RATSVELTLJAVE

RAZSVETLJAVA

KULTURNO, ZGODOVINSKO ZAŠČITENA STARA MESTNA HIŠA – ROTOVŽ, TER STAVBA ROTOVŠKI TRG 6 SE POUJARI Z VERTIKALNO NOČNO OSVETLITVIJO. PREDVIDENI SO TALNI ŽAROMETI, KI STOŽČASTO OSVETLJUJEJO NAJNA PROCELJA. VSI NOVI ELEMENTI PA SO ZAČRTANI Z GEOMETRIČNIMI LINIJAMI, ČRTE IN TOČKE. VZDOLŽ STOPNIC SO SVETLOBNI TRAKOVI, NA TLEH TRGA PA SO V BASTRU NAMEDENI TALNI REFLEKTORJI, KAR VSPOMAGAJE ORIENTACIJO IN USMERITEV OBSKOVALCEV. STAVBI KNJIŽNICE POSKRBITA ZA ZAOKROŽITEV CELOTNE OSVETLITVE TRGA. PASAŽA SE OSVETLI Z VERTIKALNIMI TALNIMI ŽAROMETI, USMERJENIMI NA OBOKE.

FASADE

KOT PROJEKCIJSKA POVRŠINA V ZGODOVINSKEM OKOLJU, TVORILJO FASADE HOMOGENO POVRŠINO. RAZLIČNE, MED IZOLIRNIM STEKLOM LEŽEČE PLOŠTI 3D TEKSTUR, SE IZMERNIČNO MENJUJEJO MED PROSOJNIM, PROZORNIM IN ZAPRTIM, OBENEM PA OMOGOČAJO POTREBNO SENČENJE.

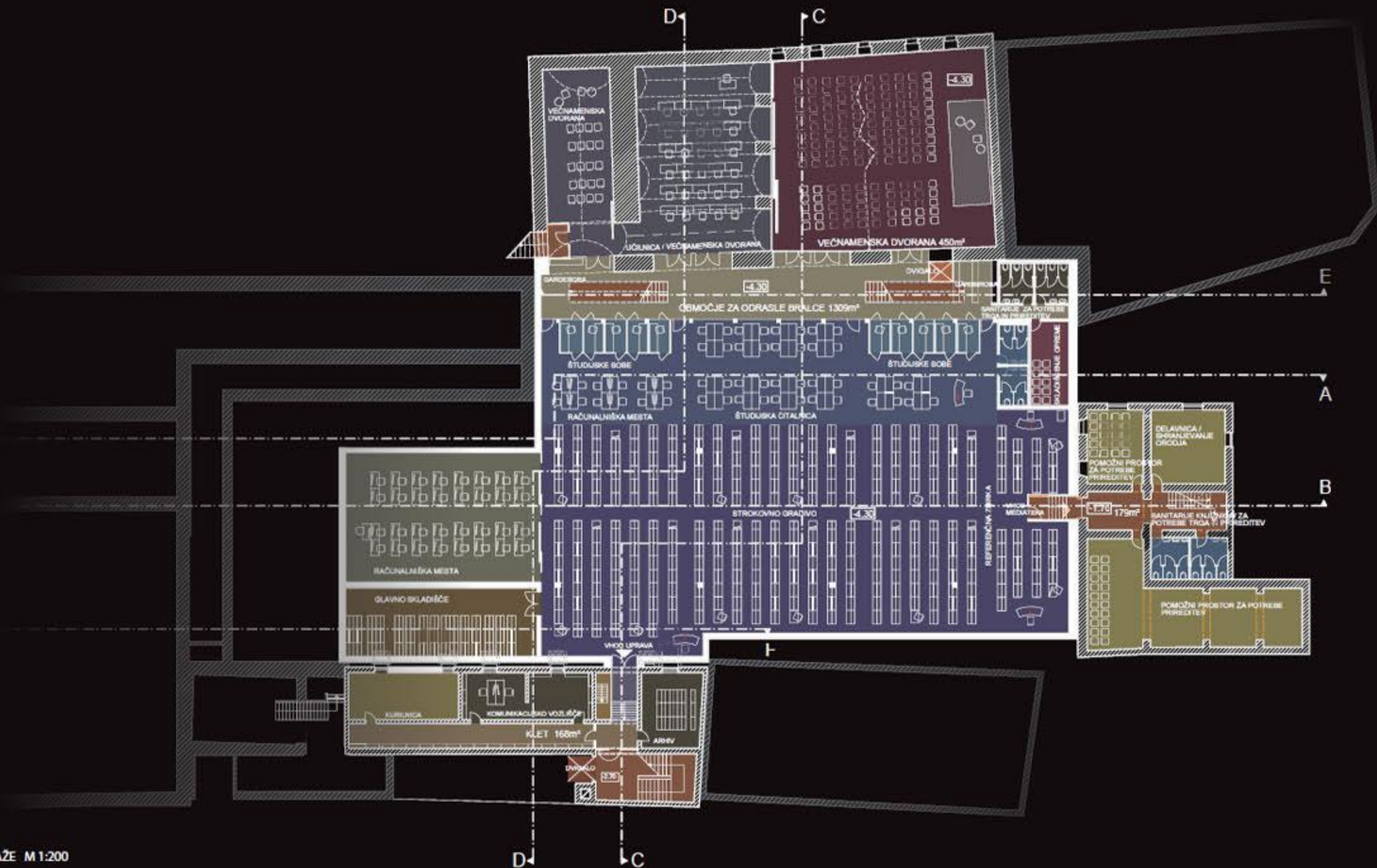

TLORIS KLETNE ETAŽE M 1:200

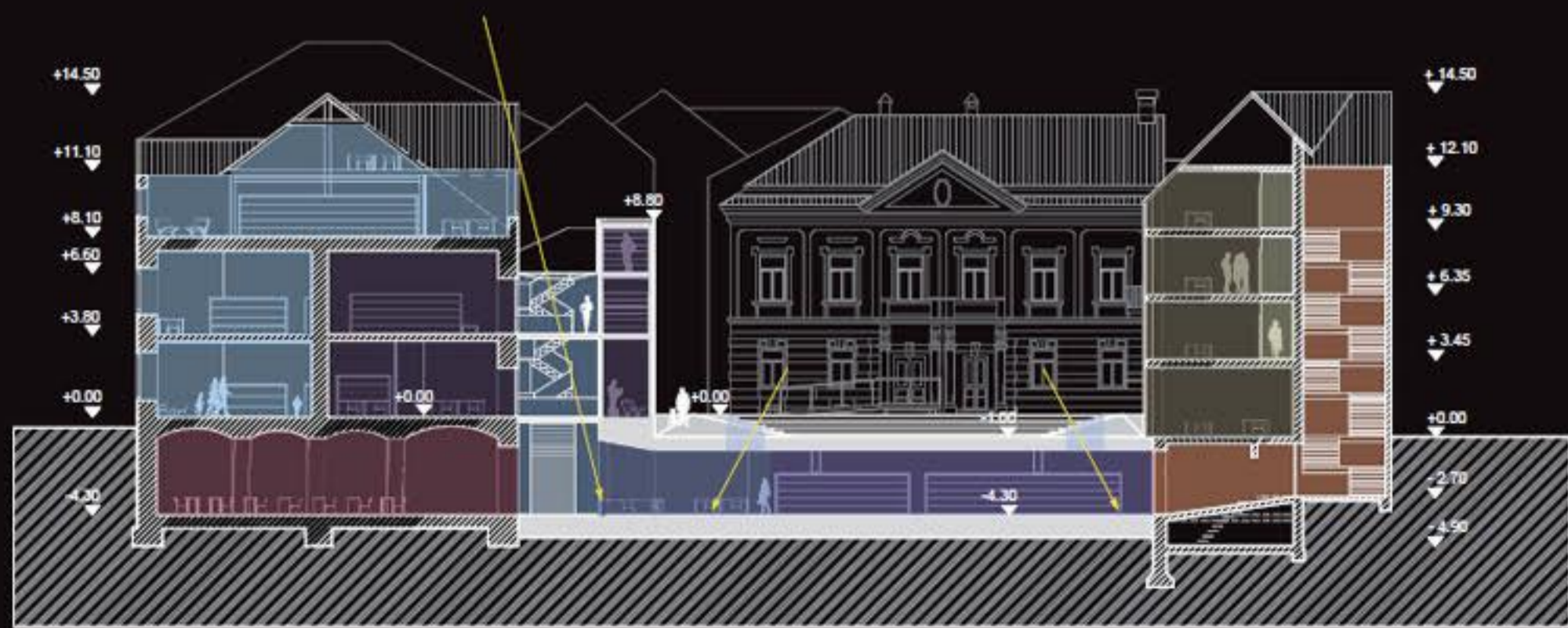

PREČNI PREREZ C-C M 1:200





PERSPEKTIVA ATRIJA KNJIŽNICE

ARHITEKTURNA ZASNOVA

MB KNJIŽNICA

PRVI CILJ JE OHRANITI OBSTOJEČO ARHITEKTURO STAVBE, KI JE KULTURNA DEDIŠČINA, DRUGI PA POVEČANJE KAKOVOSTI POVRŠIN, TER ZAGOTOVITEV SODOBNEGA ARHITEKTONSKEGA STANDARDA.

Z OBNOVO JE STAVBI VRNENI NAGOVOR NA LILČNO STRAN, PROTI TRGU PA JE DODAN OZEK PODOLGOVAT PRIZIDEK, KI JE ODMAKNIJEN OD STAREGA PROČELJA KNJIŽNICE IN DRŽI LINIJO ROTOVŠKEGA TRGA 1.

V ODMIKU JE NOTRANJOST IZVOTLIJENA NAVZDOL V KLETNO ETAŽO, V STAREM DELU PA NAVZGOR V PODSTREŠJE, KAR OMOGOČA IZKORISTEK PROSTORSKEGA MAKSIMUMA. PROSTOR MED STAVBAMA SE TAKO VERTIKALNO ODPRE ČEZ CELO VIŠINO, NASTANE SVETLOBNI ATRIJ, KI OSVETLJUJE SPODAJ LEŽEČE PROSTORE. STAVBI STA MEDSEBOJNO POVEZANI Z MOSTOVI, STOPNIŠČEM IN DIVGALOM. STEM SE ODPRE TUDI POVEZAVA NOTRANJIH IN ZUNANJIH PROSTOROV, ODPREJO SE POGLEDI NA TRG TER POVEZAVE MED PROSTORI. POD TRGOM JE KLETNA ETAŽA, KI POVEZUJE VSE OBJEKTE NAMENJENE MARIBORSKI KNJIŽNICI.

NA STREHI OBSTOJEČEGA OBJEKTA, SE NA TRŽNO STRAN DODATA DVE FRČADI, KI SE V ABSTRAHIRANI OBLIKI NAVEZUJETA NA OBSTOJEČO.

TLORIS PRITLČJA M 1:200

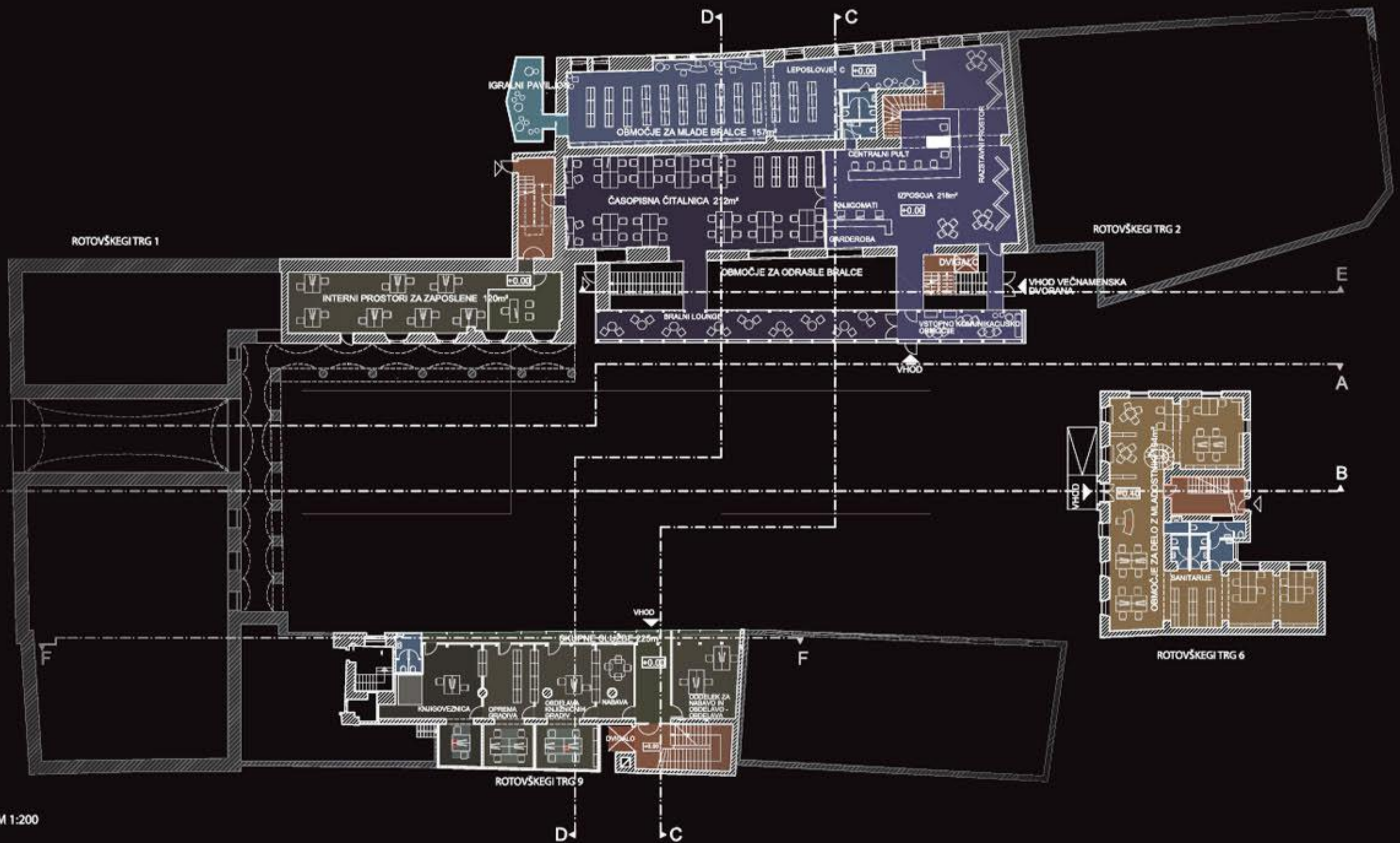

PREČNI PREREZ D-D M 1:200

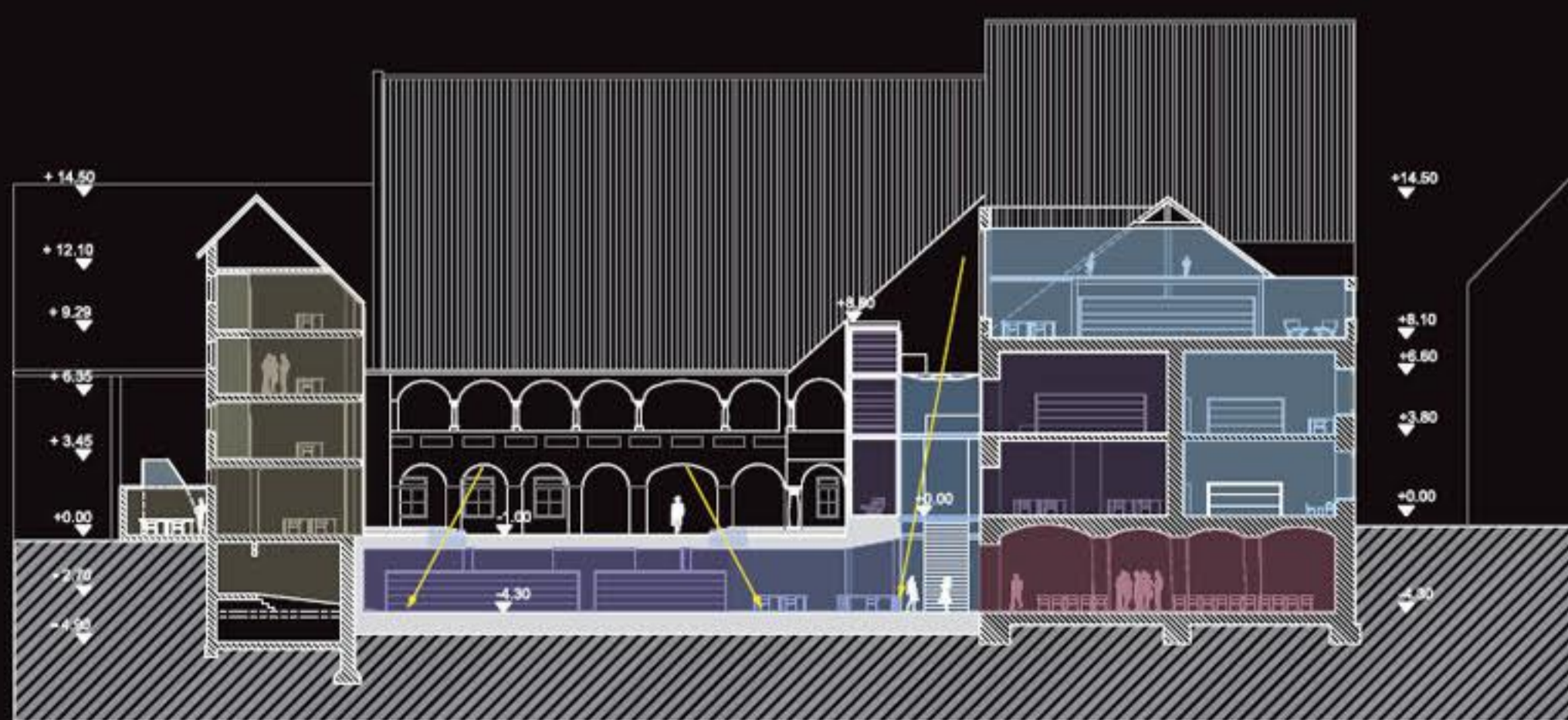

PERSPEKTIVA SEVERNEGA VHODA NA TRG



PERSPEKTIVA TRG SEVER

ARHITEKTURNA ZASNOVA

ROTOVŠKI TRG 6 SE OHRANI, SPREMENI SE LE NAMENBOST.

ROTOVŠKI TRG 9

Z IZENAČENIEM KAPI TER S POMIKOM STAVBE ROTOVŠKI TRG 9 NA OS STAVBE ROTOVŠKI TRG 8 SE VZPOSTAVI NOVA STRUKTURA OZIROMA KOMUNIKACIJA ANSAMBLA. S TEM SE PRIDOBI ENOVITOST TRŽNEGA PROSTORA, KI SE IZRAŽA V ČLENTIVI FASADI V RITMU MODERNO, ZGODOVINSKO IN GRADI ENOVIT RITEM PROSTORA.

STAVBA OHRANI STOPNIŠČE IN RAZPORDITEV NADSTROPJI. FASADA SE SPREMENI TER SE OBLIKOVNO NAVEZUJE NA FASADO KNJIŽNICE, TAKO DA SKUPAJ PREDSTAVLJATA CELOTO. STREŠINA JE PRAV TAKO KRITA Z STREŠNO OPEKO, KAR ZAKROŽI ENOVITO PODOBO CELOTNEGA TRGA.

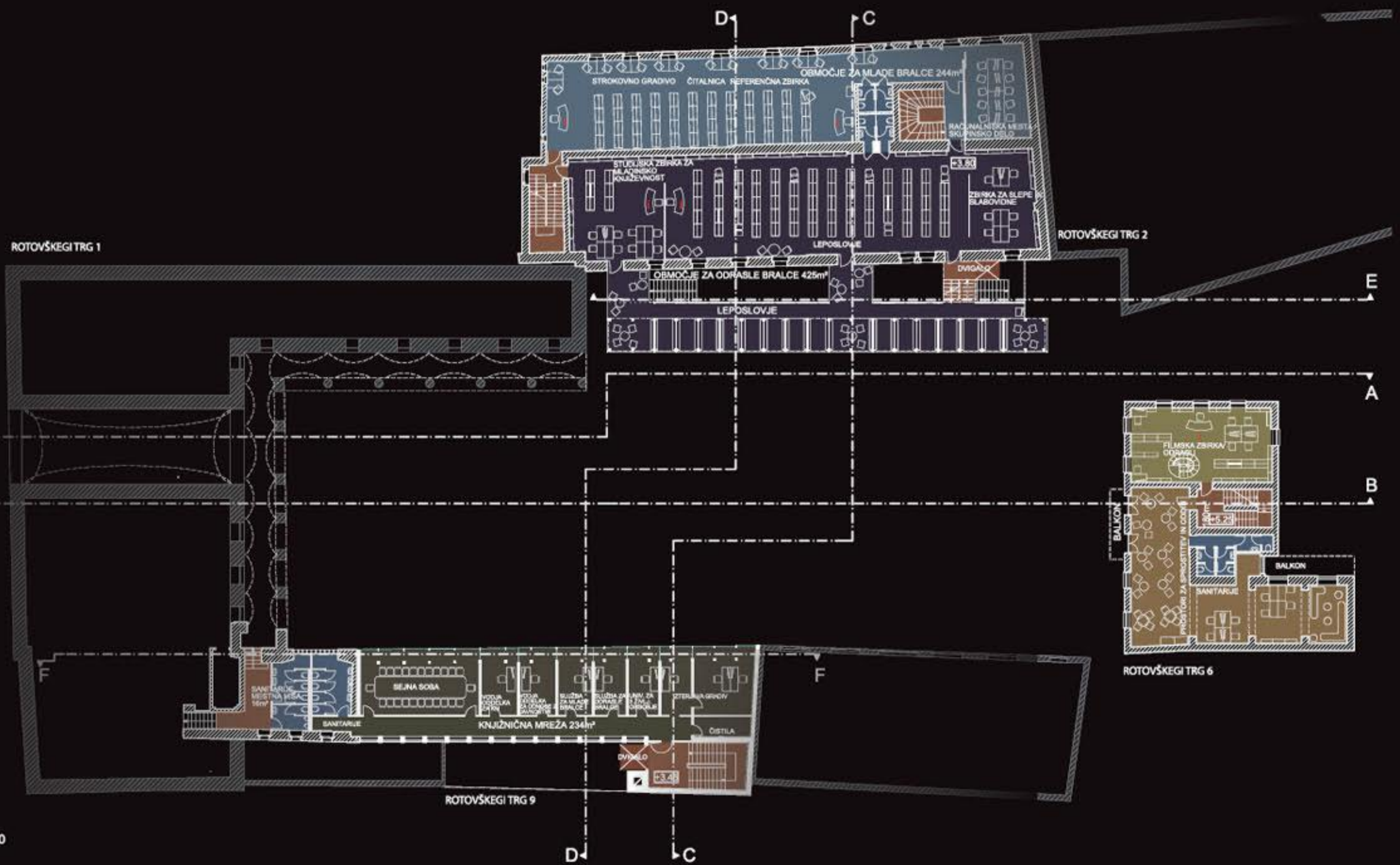

TLORIS I NADSTROPJE M 1:200

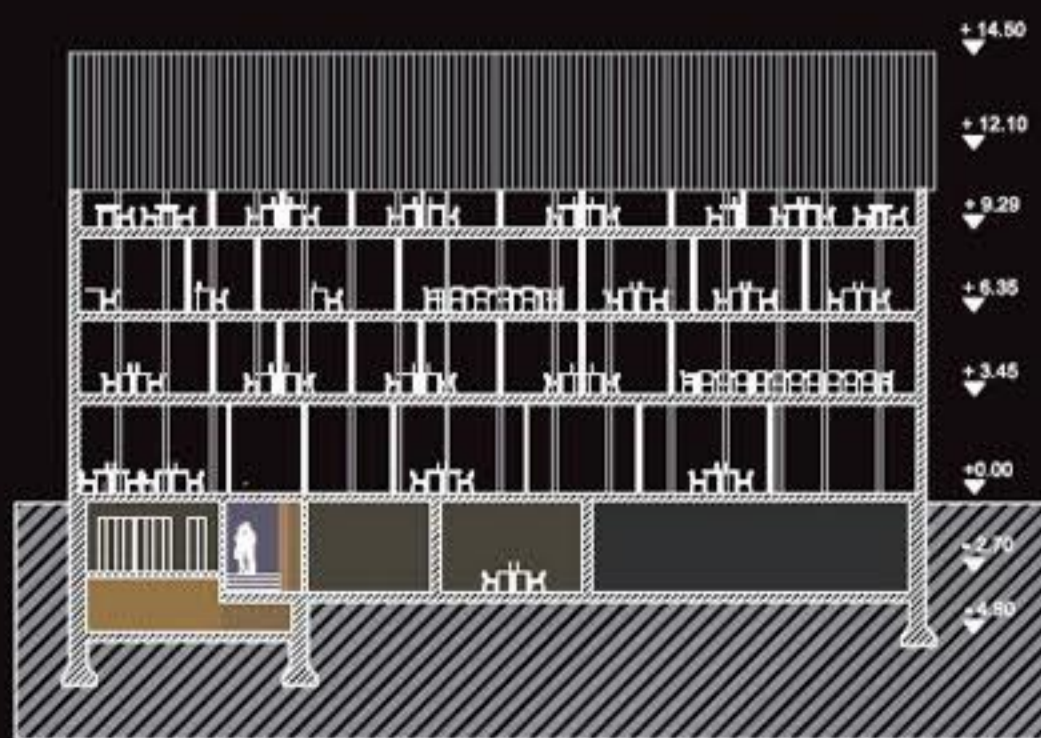
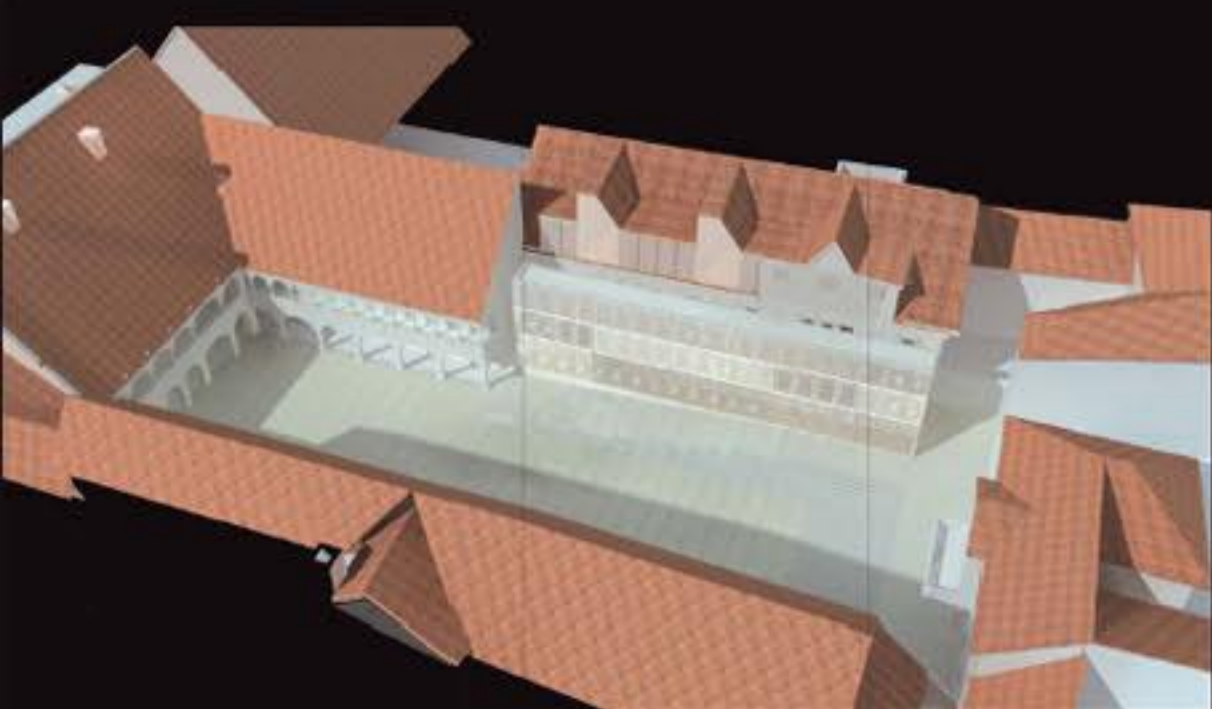

VZDOLŽNI PREREZ F-F M 1:200

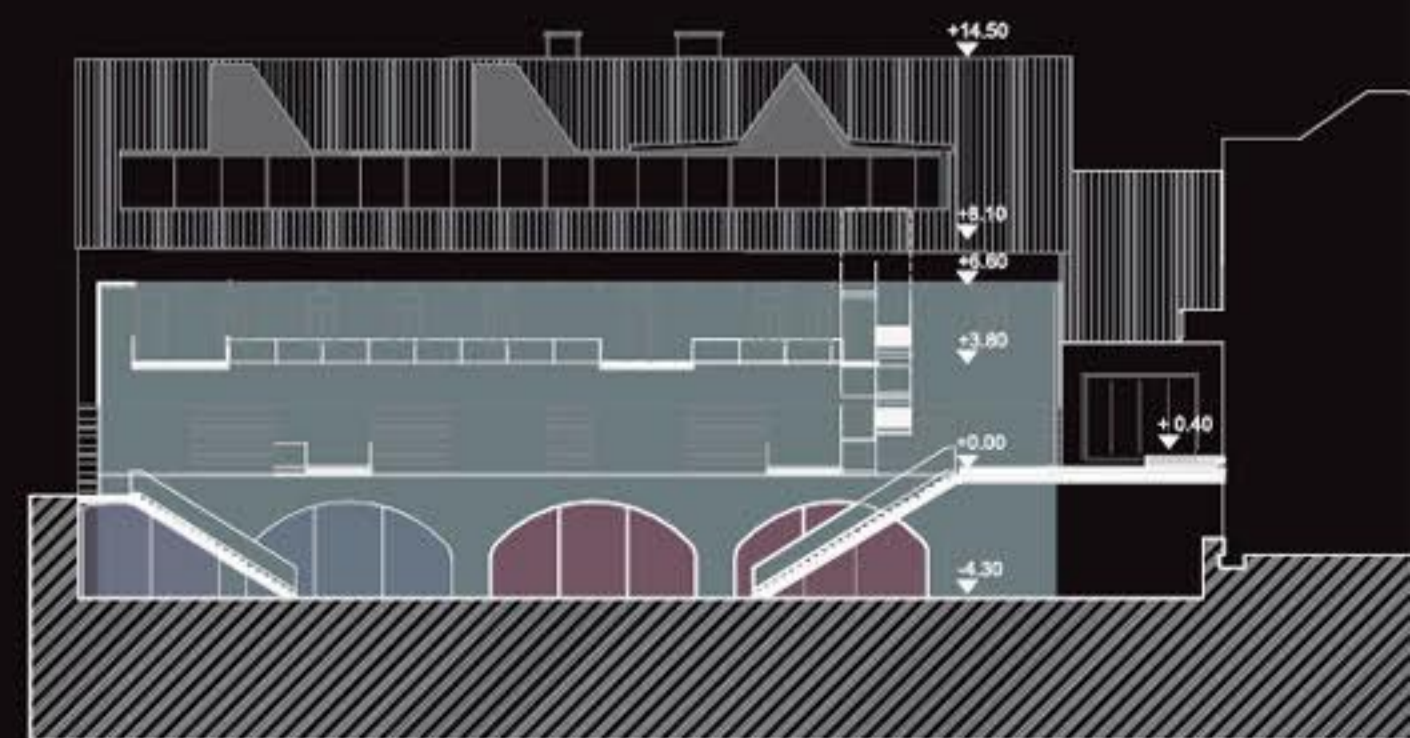

VZDOLŽNI PREREZ E-E M 1:200



PERSPEKTIVA ODER

NAMEMBOST TEGA MESTNEGA PROSTORA JE PREDVIDENA ZA SREČANJA IN SPROSTITIV. STOPNIŠČE TAKO POSTANE KRAJ ZA POSEDANJE, BRANJE, SREČANJA... NA SEVERNEM DELU JE MOŽNA POSTAVITEV POMIČNEGA ODRRA, KI SE POPOLNOMA UMEŠTI NA STOPNICE. ODER TAKO PREVZAME ZGORNJI NIVO STOPNIČ. MED ZGRADBAMI ROTOVŠKI TRG 2 IN 8 SE OB POTREBI NAD ODRROM VPRNE POMIČNA STREHA IZ LAHKE PALIČNE KONSTRUKCIJE, TER LANENIM PLATNOM NAPETIM MED KONSTRUKCIJO.



TLORIS 2 NADSTROPJE IN TLORIS MANSARD M 1:200

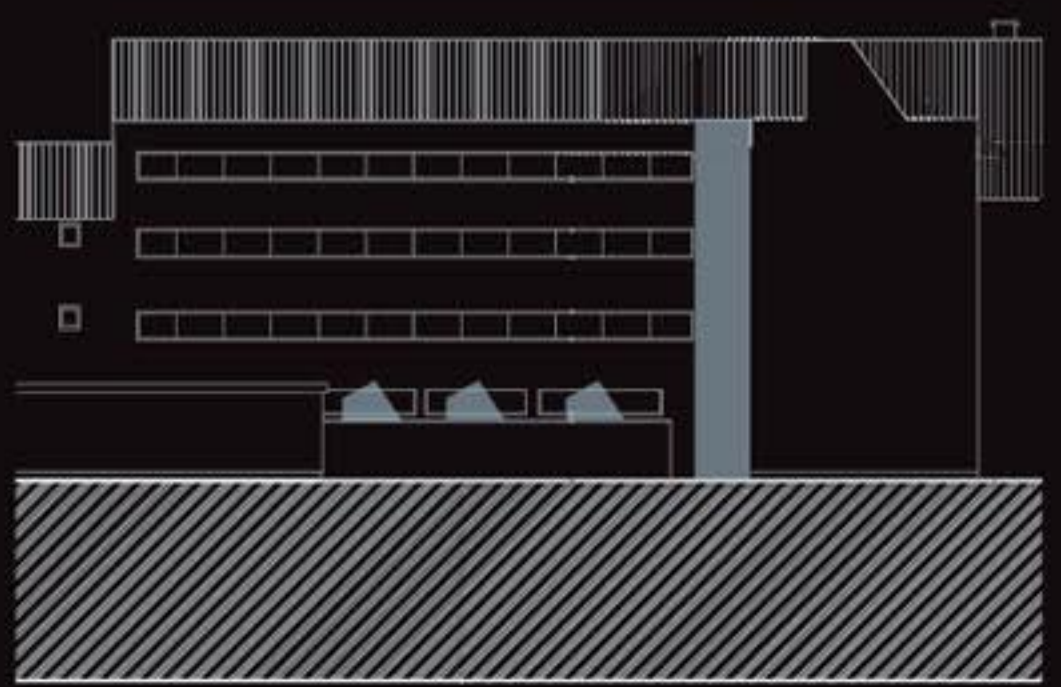

POGLED NOTRANJE DVORIŠČE M 1:200

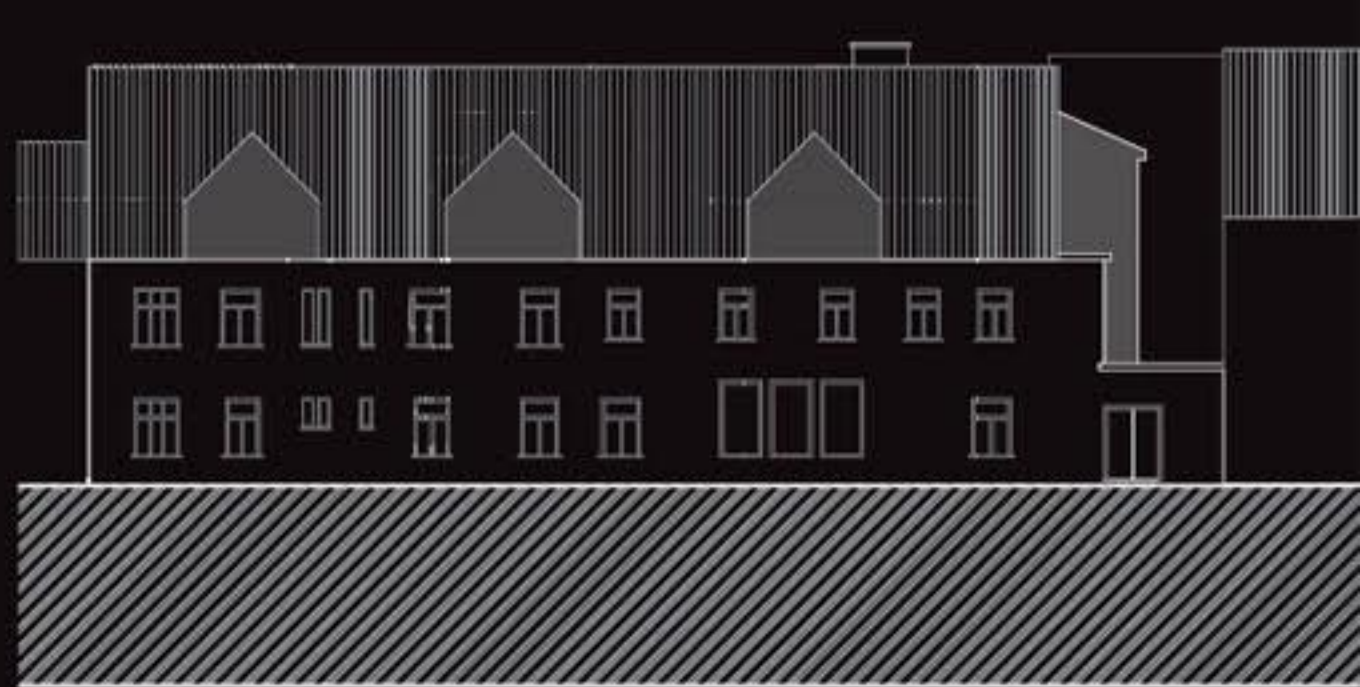

POGLED Z ULICE M 1:200