

PROSTORSKI PRIKAZ ZASNOVE UREDITVE OBMOČJA NC PLANICA

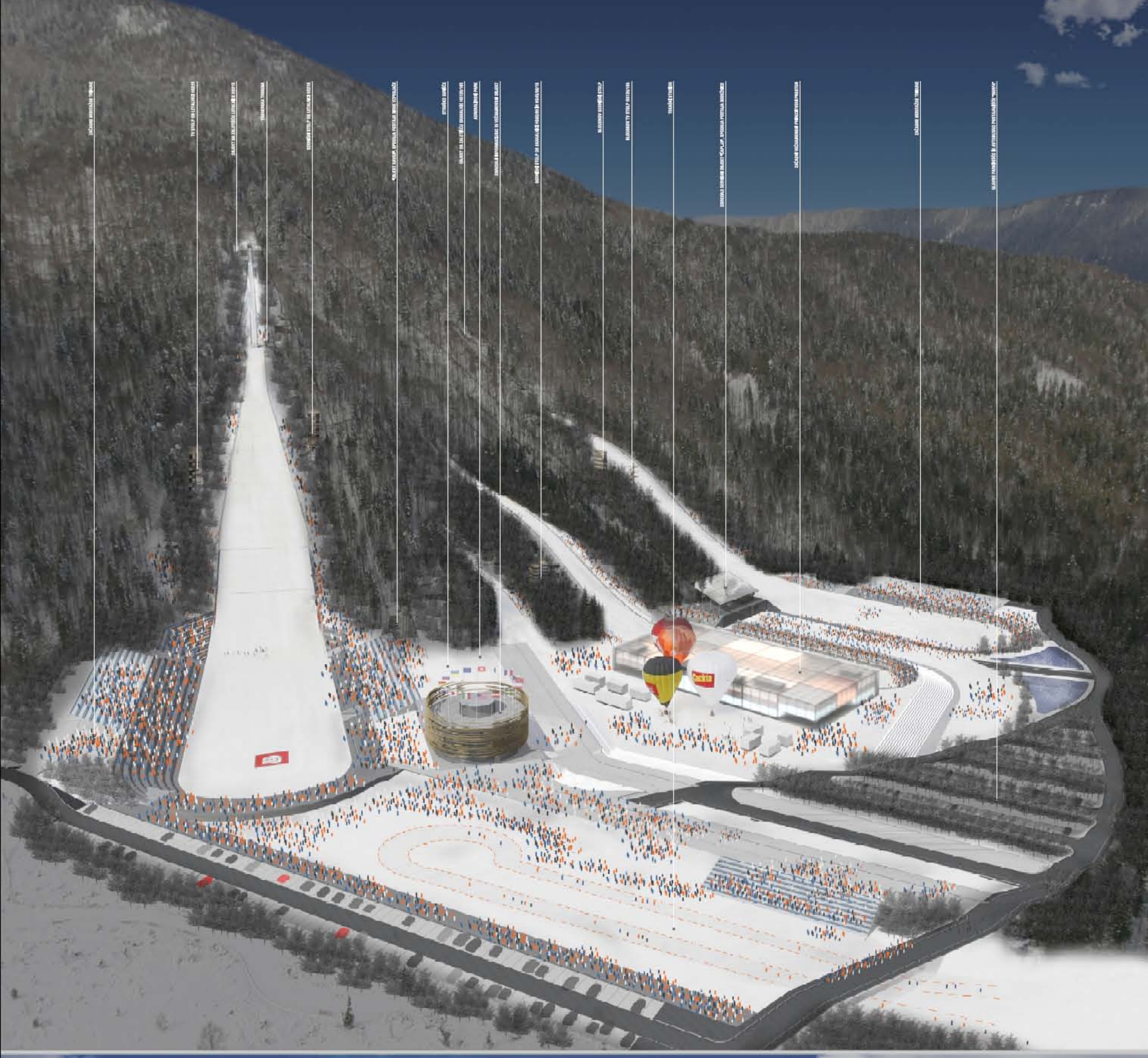

PROSTORSKI PRIKAZ OSREDNJEGA INFORMACIJSKEGA IN VEČNAMENSKEGA OBJEKTA



KONCEPT CELOVITE ZASNOVE UREDITVE Z ORGANIZACIJO PROMETA IN DELOVANJA OBMOČJA V ČASU TRENINGOV IN REKREACIJE V POLETNEM ČASU

m 1:1000 sever ->

- ŠHEMA OBMOČJA PROMETA:**
- PROMETA NA KATANOVA TRAJNINA
 - PROMETA NA MARIŠKINA PROMENADI
 - PROMETA NA MARIŠKINA ODSEVALNICA
 - PROMETA NA PLANICA
 - PROMETA NA RANJA JARUGA

- LEGENDA:**
- IZLETNI VOZILNI VOZOVNIMI POKRETI
 - PROMETA NA KATANOVA TRAJNINA
 - PROMETA NA MARIŠKINA PROMENADI
 - PROMETA NA MARIŠKINA ODSEVALNICA
 - PROMETA NA PLANICA
 - PROMETA NA RANJA JARUGA
 - PROMETA NA MARIŠKINA PROMENADI
 - PROMETA NA MARIŠKINA ODSEVALNICA
 - PROMETA NA PLANICA
 - PROMETA NA RANJA JARUGA
 - PROMETA NA MARIŠKINA PROMENADI
 - PROMETA NA MARIŠKINA ODSEVALNICA
 - PROMETA NA PLANICA
 - PROMETA NA RANJA JARUGA
 - PROMETA NA MARIŠKINA PROMENADI
 - PROMETA NA MARIŠKINA ODSEVALNICA
 - PROMETA NA PLANICA
 - PROMETA NA RANJA JARUGA



PREREZ 1-1

UREĐITVENA SITUACIJA Z ZASNOVO VODENJA IN ORGANIZACIJE PROMETA ZA IZVEDBO PRIREDITEV V ZIMSKEM ČASU
(FINALE SVETOVNEGA POKALA V NORDIJSKIH DISCIPLINAH)

m 1:1000 sever =>

- SVETA OBLETNE PLOŠČINE
- TERMINALNA & SPREMLJEVALNA OBLETNICA
 - ZORNAŠČIŠČA POKOJ
 - POMOŠNIŠČIŠČA ZA OBLETNICE
 - TRAVNIŠČIŠČE
 - VEŠČIŠČE
 - VP

- LEGENDA
- TRASE VOZILAR (DOPOLNEGA PROMETA)
 - TRASE VOZILAR (TRAVNIŠČE, SLEDOV, NA TERENU / POZI TRAVNIŠČE)
 - POTI TRAVNIŠČE (ORGANIZATORJA NA TERENU / POZI TRAVNIŠČE)
 - POTI OBLETNICALCEV
 - OBLETNICALCEV VP NA TERENU / POZI TRAVNIŠČE
 - ZAKAŠNE OBLETNICE ZA TERENICALCE
 - ZAKAŠNE OBLETNICE ZA TRAVNIŠČE, ORGANIZATORJA
 - ZAKAŠNE OBLETNICE ZA OBLETNICALCE (DOPOLNEGA)
 - ZAKAŠNE OBLETNICE VP
 - ZAKAŠNE OBLETNICE ZA POMOŠNICALCE
 - ZAKAŠNE VARNOSTNE OBLETNICE
 - KONTROLNA KOTILOVA OBLETNICALCEV
 - RAZLOŽILNIŠČE (KONTROLNIŠČE)
 - OBLETNICE (PROJEKTIŠČE) OBLETNICALCEV

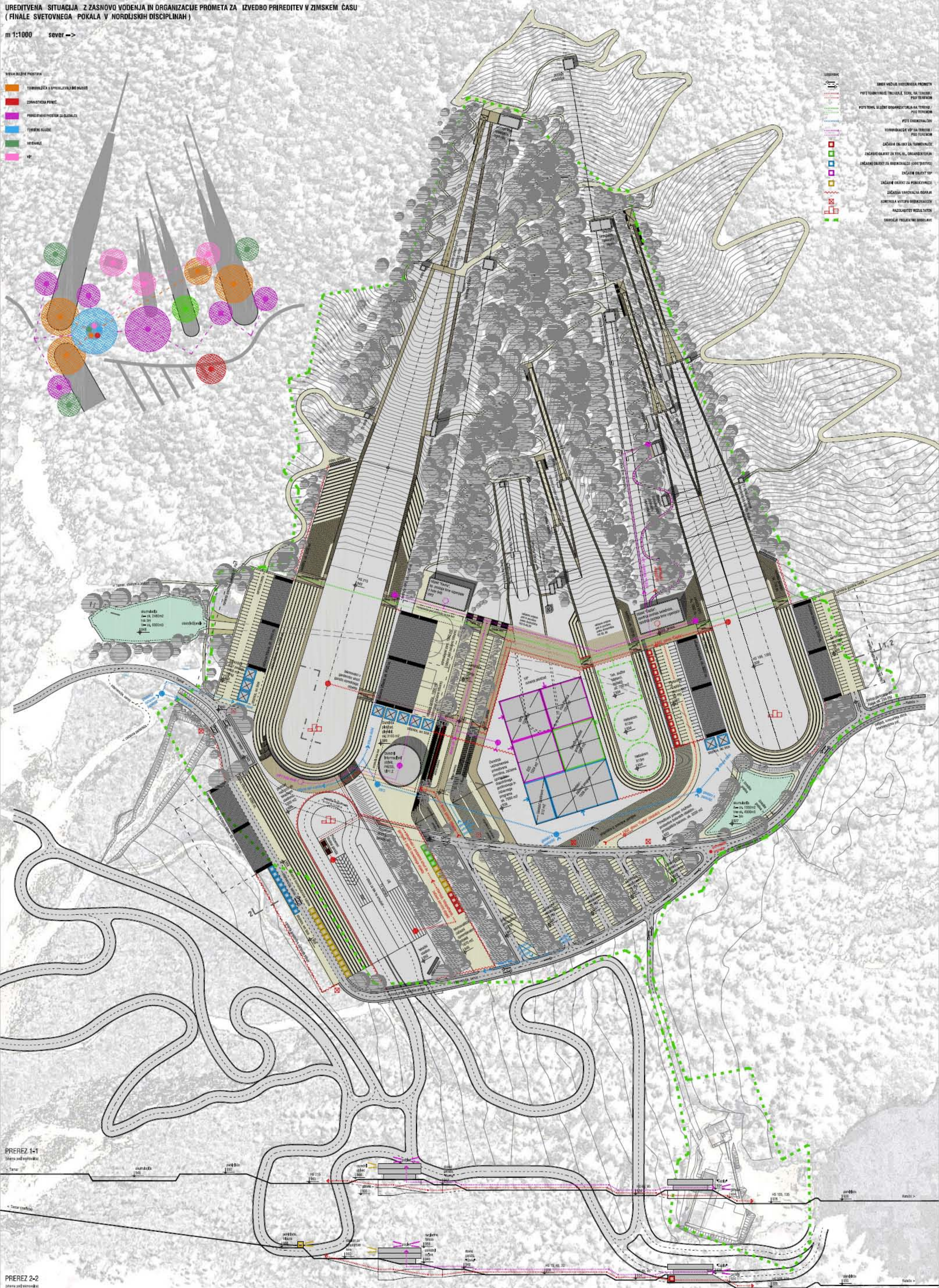

PREREZ 1-1
Mera podzemlja

PREREZ 2-2
Mera podzemlja

UREĐITVENA SITUACIJA Z ORGANIZACIJO PROMETA IN DELOVANJA OBMOČJA V ČASU TRENINGOV IN REKREACIJE V ZIMSKEM ČASU

m 1:1000 sever →

- LEGENDA:
- POMOČNA KATEGORIJA TRAJNOSTI
 - POMOČNA KATEGORIJA REKREACIJE
 - POMOČNA KATEGORIJA ODBIVALNIŠTVA
 - OSNOVNA POMOČNA

- LEGENDA:
- OBSTOJEČE INŠTIRANJE PROMETA
 - PROJEKCIJSKI TRAJNOSTI
 - ZAKAZNE OBSEGI ZA BRANILCE
 - STROJNE POMOČNE OBSEGI
 - BARNAVA POMOČNA ZA ODBIVALNIŠTVA
 - OBNOVE PROJEKTIJSKE OBNOVE
 - TRAJNOSTI TRAJNOSTI
 - OSTRINE POMOČNE / ODBIVALNIŠTVA
 - TRAJNOSTI POMOČNE / ODBIVALNIŠTVA
 - ASFALTIRANE PLOŠČINE

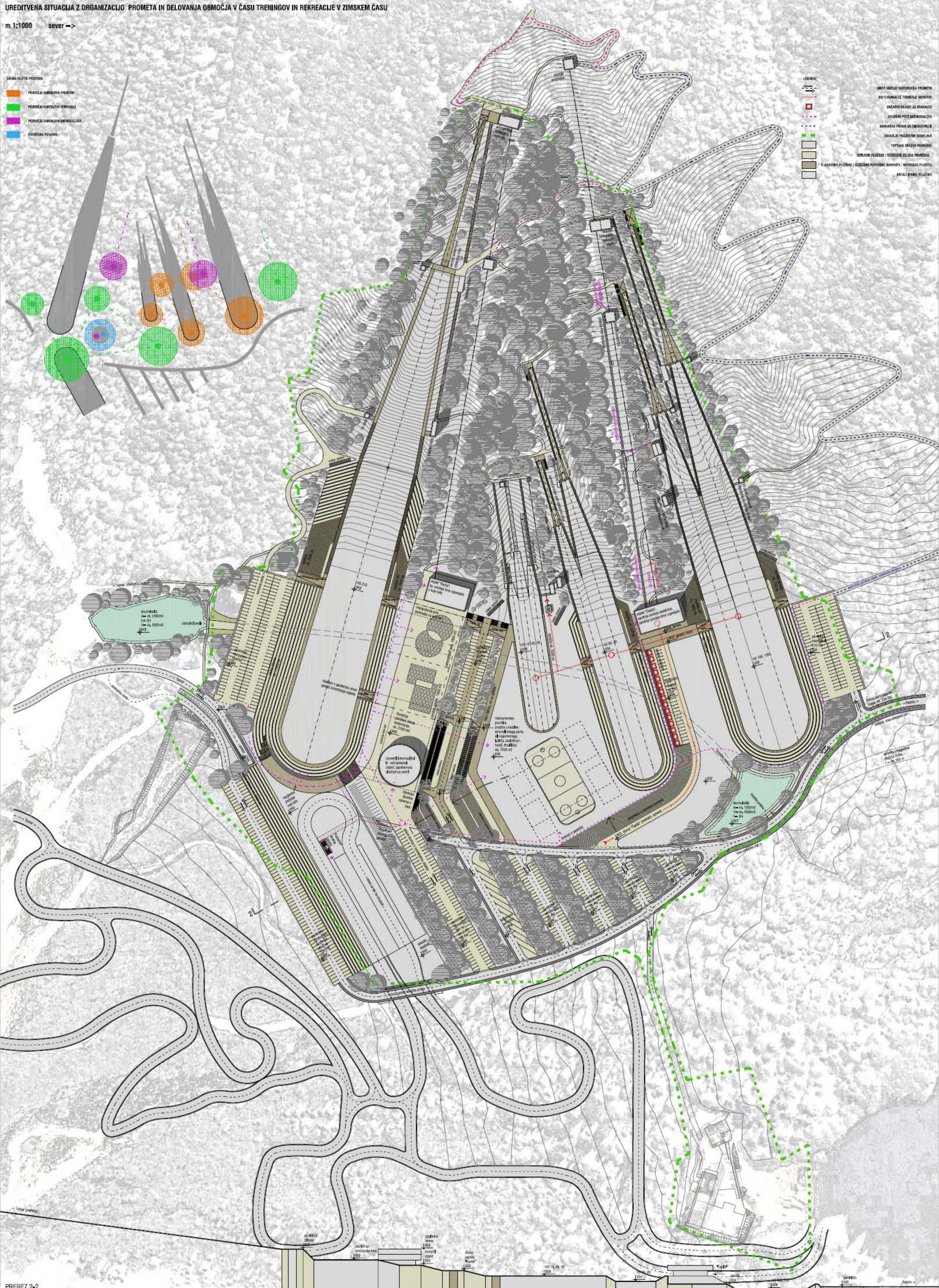

OSREDNI INFORMACIJSKI IN VEČNAMENSKI OBJEKT

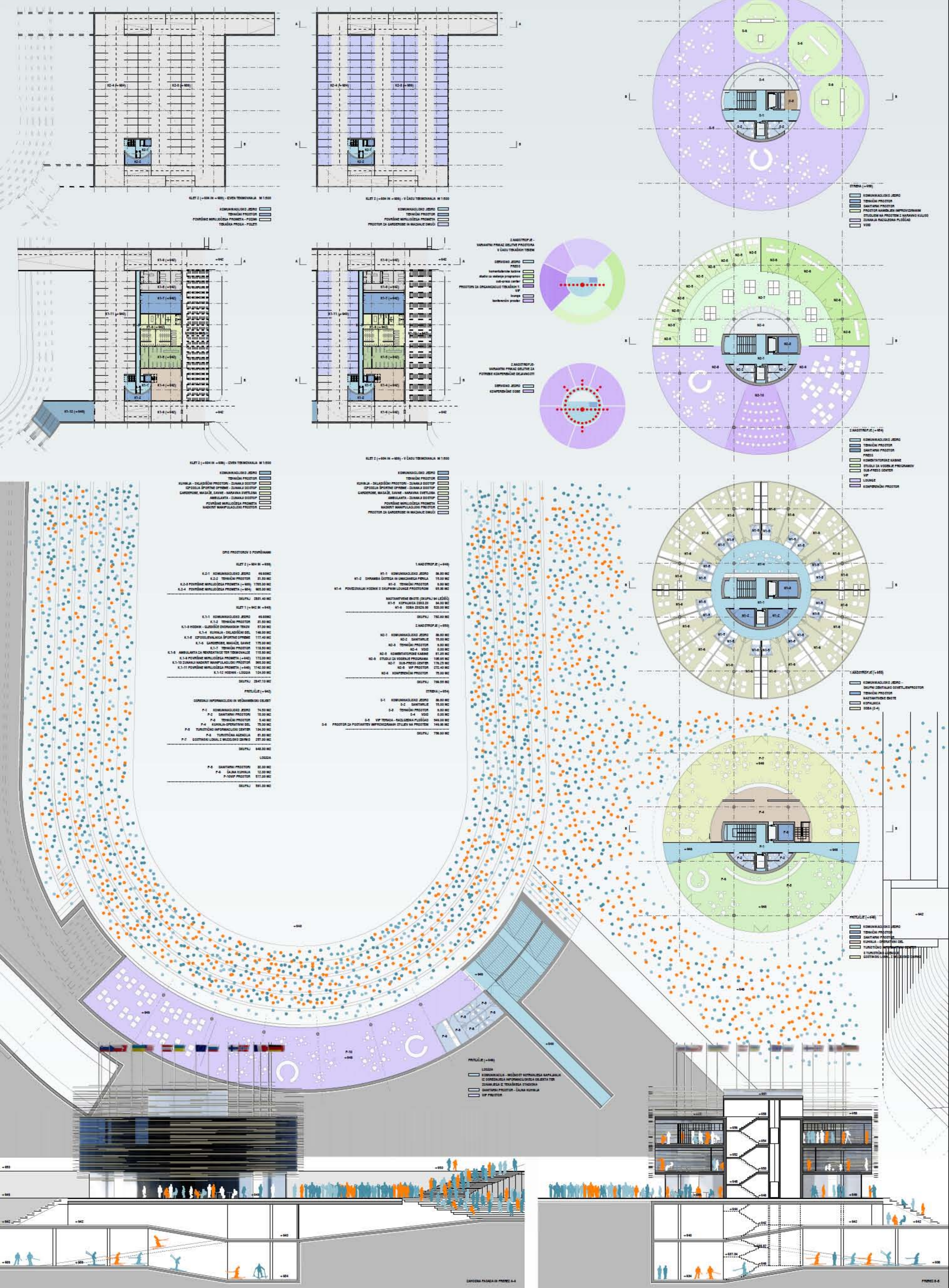

KLET 2 (-004 IN -005) - ČEVEN TERMOVALJA M 1:500

KLET 2 (-004 IN -005) - V ČASU TERMOVALJA M 1:500

KLET 2 (-004 IN -005) - ČEVEN TERMOVALJA M 1:500

KLET 2 (-004 IN -005) - V ČASU TERMOVALJA M 1:500

OPIS PROSTOROV S POVRŠINAMI

KLET 2 (-004 IN -005)	
K.2-1 KOMUNIKACIJSKO JEDRO	46,00 MC
K.2-2 TEHNIŠKI PROSTOR	31,50 MC
K.2-3 POVRŠINE NEKULIČNEGA PROMETA (-005)	1705,00 MC
K.2-4 POVRŠINE NEKULIČNEGA PROMETA (-004)	905,00 MC
SKUPAJ	2547,50 MC

KLET 1 (-042 IN -043)	
K.1-1 KOMUNIKACIJSKO JEDRO	46,00 MC
K.1-2 TEHNIŠKI PROSTOR	31,50 MC
K.1-3 HODNIK - SLEDIŠČE DVORANSKIH TERENOV	57,00 MC
K.1-4 KUHINJA - ODLIČNIŠČI DEL	140,00 MC
K.1-5 IZPOSODBA ŠPORTNE OPREME	117,40 MC
K.1-6 GARDEROBE, MASAŽE, SAVNE - NEKULIČNA ODELJENA AMBULANTA - ZUNANJSI DOSTOP	170,00 MC
K.1-7 TEHNIŠKI PROSTOR	110,00 MC
K.1-8 AMBULANTA ZA REKREACIJSKE TERME TERMOVALJE	110,00 MC
K.1-9 POVRŠINE NEKULIČNEGA PROMETA (-042)	172,00 MC
K.1-10 ZUNANJSI NADSTROPNI MANIPULACIJSKI PROSTOR	360,00 MC
K.1-11 POVRŠINE NEKULIČNEGA PROMETA (-043)	1740,00 MC
K.1-12 HODNIK - LOGGA	124,00 MC
SKUPAJ	2947,10 MC

PRILUČJE (-042)	
OSREDNI INFORMACIJSKI IN VEČNAMENSKI OBJEKT	
P-1 KOMUNIKACIJSKO JEDRO	74,50 MC
P-2 SANTIARNI PROSTOR	10,00 MC
P-3 TEHNIŠKI PROSTOR	5,00 MC
P-4 KUHINJA - OPERATIVNI DEL	70,00 MC
P-5 TURISTIČNO INFORMACIJSKI CENTER	134,00 MC
P-6 TURISTIČNA AGENCIJA	81,00 MC
P-7 GOSTINSKI LOKAL Z NEKULIČNO PLOŠČAD	257,00 MC
SKUPAJ	640,50 MC

LOGGA	
P-8 SANTIARNI PROSTOR	22,00 MC
P-9 SAJNA KUHINJA	12,00 MC
P-10 VOP PROSTOR	87,00 MC
SKUPAJ	99,00 MC

1. NADSTROPJE (-044)

N1-1 KOMUNIKACIJSKO JEDRO	36,00 MC
N1-2 ZUNANJSI DOSTOP IN ODMARNA PLOŠČA	15,00 MC
N1-3 TEHNIŠKI PROSTOR	5,00 MC
N1-4 POVRŠINE NEKULIČNEGA PROMETA	65,00 MC
SKUPAJ	121,00 MC

2. NADSTROPJE (-003)	
N2-1 KOMUNIKACIJSKO JEDRO	36,00 MC
N2-2 SANTIARNI	70,00 MC
N2-3 TEHNIŠKI PROSTOR	5,00 MC
N2-4 VOZIL	0,00 MC
N2-5 KOMUNIKACIJSKI KABINE	81,00 MC
N2-6 STUJLI ZA VOZENJE PROGRAMOV	106,00 MC
N2-7 SUB-PRISILNI CENTER	176,25 MC
N2-8 VOP PROSTOR	270,40 MC
N2-9 KOMUNICACIJSKI PROSTOR	70,00 MC
SKUPAJ	790,65 MC

STREHA (-001)	
S-1 KOMUNIKACIJSKO JEDRO	36,00 MC
S-2 SANTIARNI	70,00 MC
S-3 TEHNIŠKI PROSTOR	5,00 MC
S-4 VOZIL	0,00 MC
S-5 VOP TERENA - NEKULIČNA PLOŠČAD	140,00 MC
S-6 PROSTOR ZA PODATKE IMPROVIZIRANI STUJLI NA PROSTOR	140,00 MC
SKUPAJ	790,00 MC

3. NADSTROPJE (-002)

N3-1 KOMUNIKACIJSKO JEDRO	36,00 MC
N3-2 SANTIARNI	70,00 MC
N3-3 TEHNIŠKI PROSTOR	5,00 MC
N3-4 VOZIL	0,00 MC
N3-5 KOMUNIKACIJSKI KABINE	81,00 MC
N3-6 STUJLI ZA VOZENJE PROGRAMOV	106,00 MC
N3-7 SUB-PRISILNI CENTER	176,25 MC
N3-8 VOP PROSTOR	270,40 MC
N3-9 KOMUNICACIJSKI PROSTOR	70,00 MC
SKUPAJ	790,65 MC

PRILUČJE (-040)

L-1 KOMUNIKACIJSKO JEDRO	36,00 MC
L-2 SANTIARNI	70,00 MC
L-3 TEHNIŠKI PROSTOR	5,00 MC
L-4 VOZIL	0,00 MC
L-5 VOP TERENA - NEKULIČNA PLOŠČAD	140,00 MC
L-6 PROSTOR ZA PODATKE IMPROVIZIRANI STUJLI NA PROSTOR	140,00 MC
SKUPAJ	790,00 MC

STREHA (-001)

KOMUNIKACIJSKO JEDRO
TEHNIŠKI PROSTOR
SANTIARNI PROSTOR
PROSTOR NADSTROJNE IMPROVIZIRANI STUJLI NA PROSTOR Z NEKULIČNO PLOŠČAD
ZUNANJSI DOSTOP
VOZIL

2. NADSTROPJE (-003)

KOMUNIKACIJSKO JEDRO
TEHNIŠKI PROSTOR
SANTIARNI PROSTOR
PROSTOR NADSTROJNE IMPROVIZIRANI STUJLI NA PROSTOR Z NEKULIČNO PLOŠČAD
ZUNANJSI DOSTOP
VOZIL

1. NADSTROPJE (-044)

KOMUNIKACIJSKO JEDRO
TEHNIŠKI PROSTOR
SANTIARNI PROSTOR
PROSTOR NADSTROJNE IMPROVIZIRANI STUJLI NA PROSTOR Z NEKULIČNO PLOŠČAD
ZUNANJSI DOSTOP
VOZIL

PRILUČJE (-042)

KOMUNIKACIJSKO JEDRO
TEHNIŠKI PROSTOR
SANTIARNI PROSTOR
PROSTOR NADSTROJNE IMPROVIZIRANI STUJLI NA PROSTOR Z NEKULIČNO PLOŠČAD
ZUNANJSI DOSTOP
VOZIL

SODNIŠKI IN TELEVIZIJSKI STOLPI TER TRENERSE TRIBUNE

SODNIŠKI STOLP HS 215

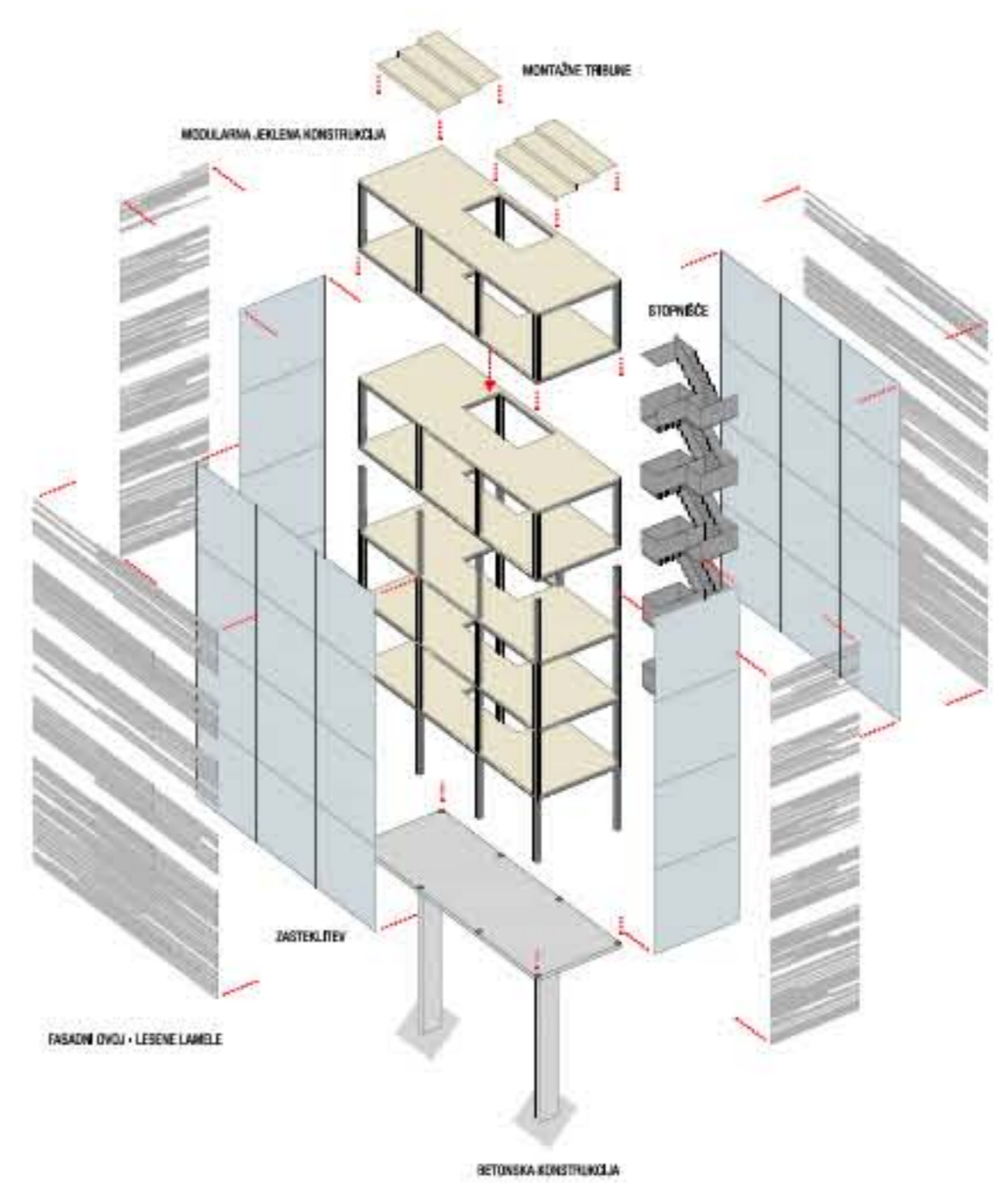
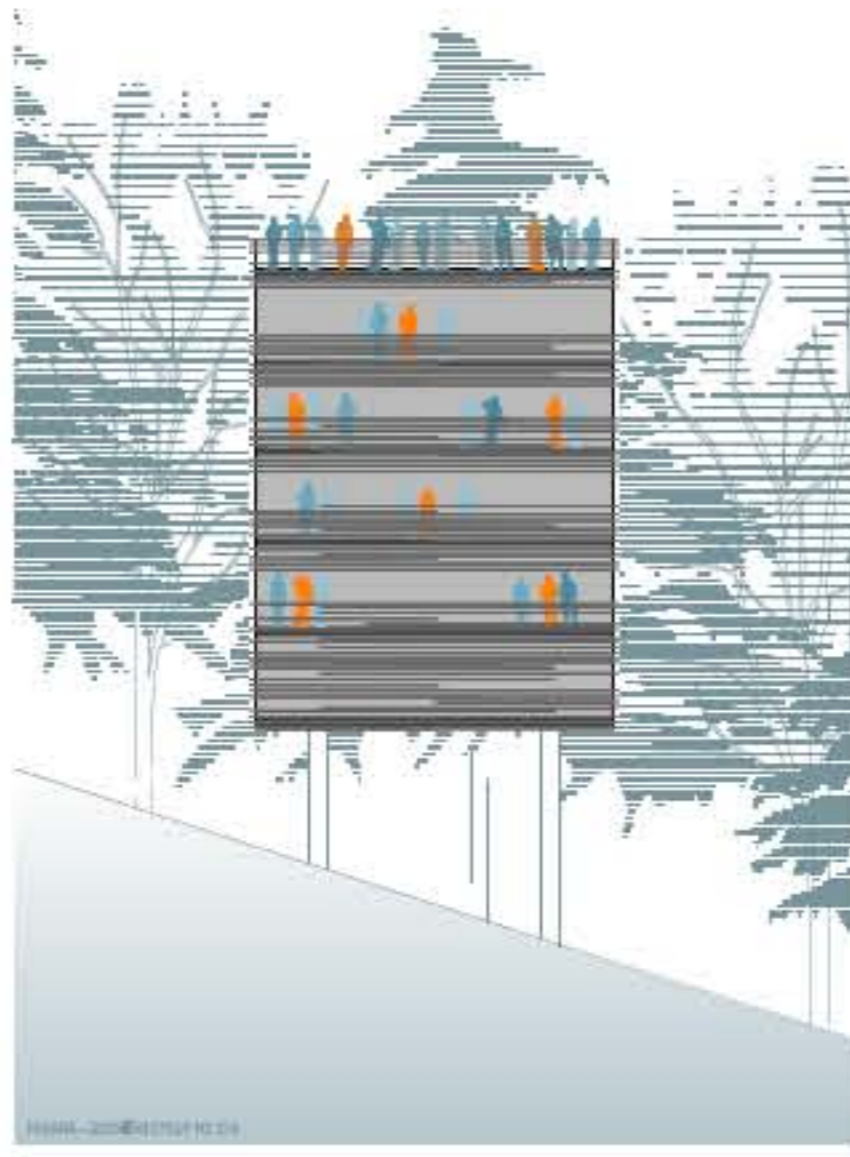
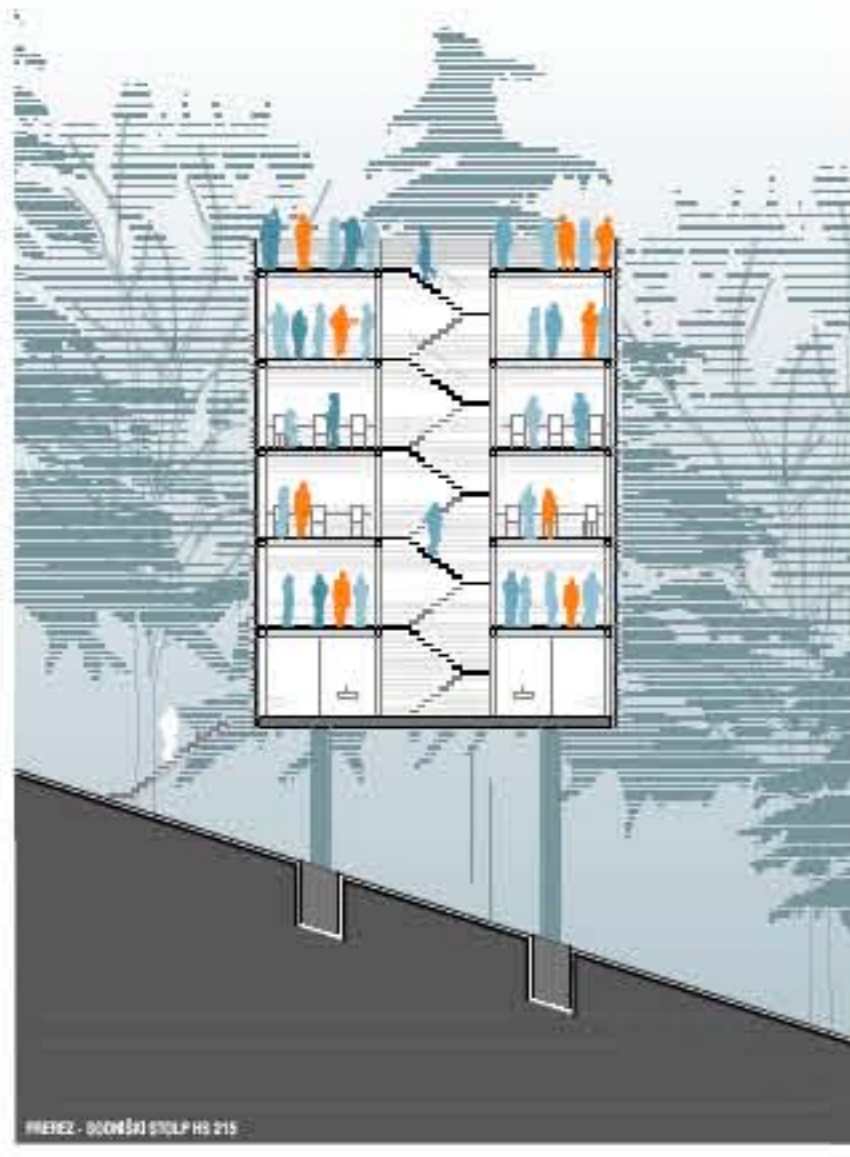

SODNIŠKI STOLP 135/105

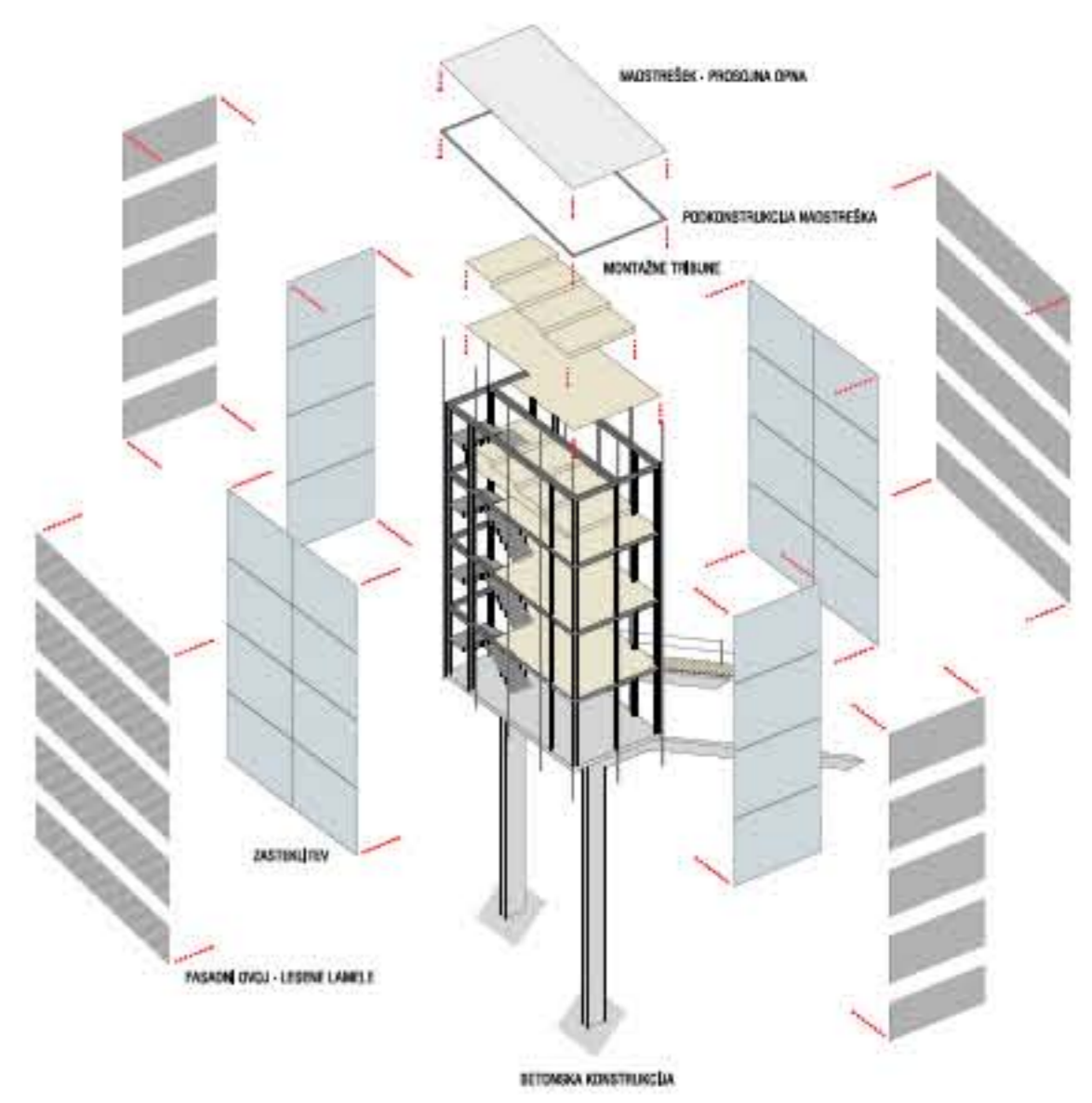
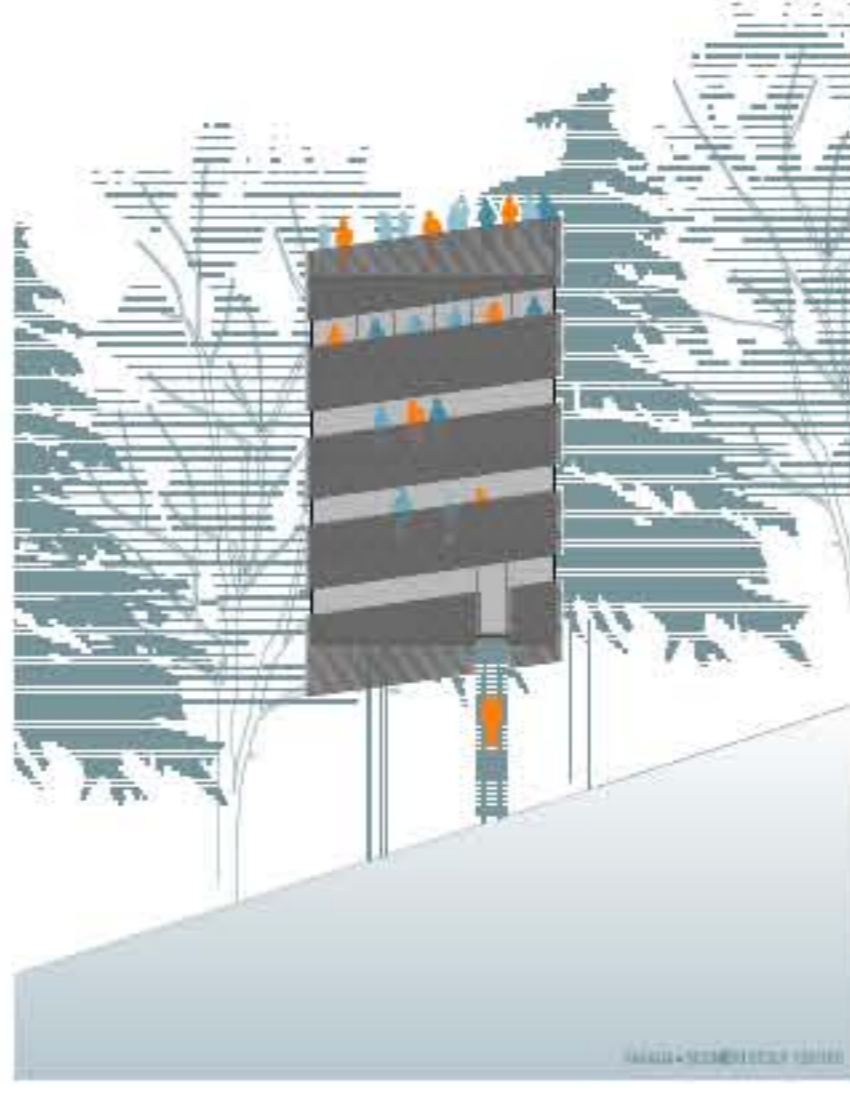
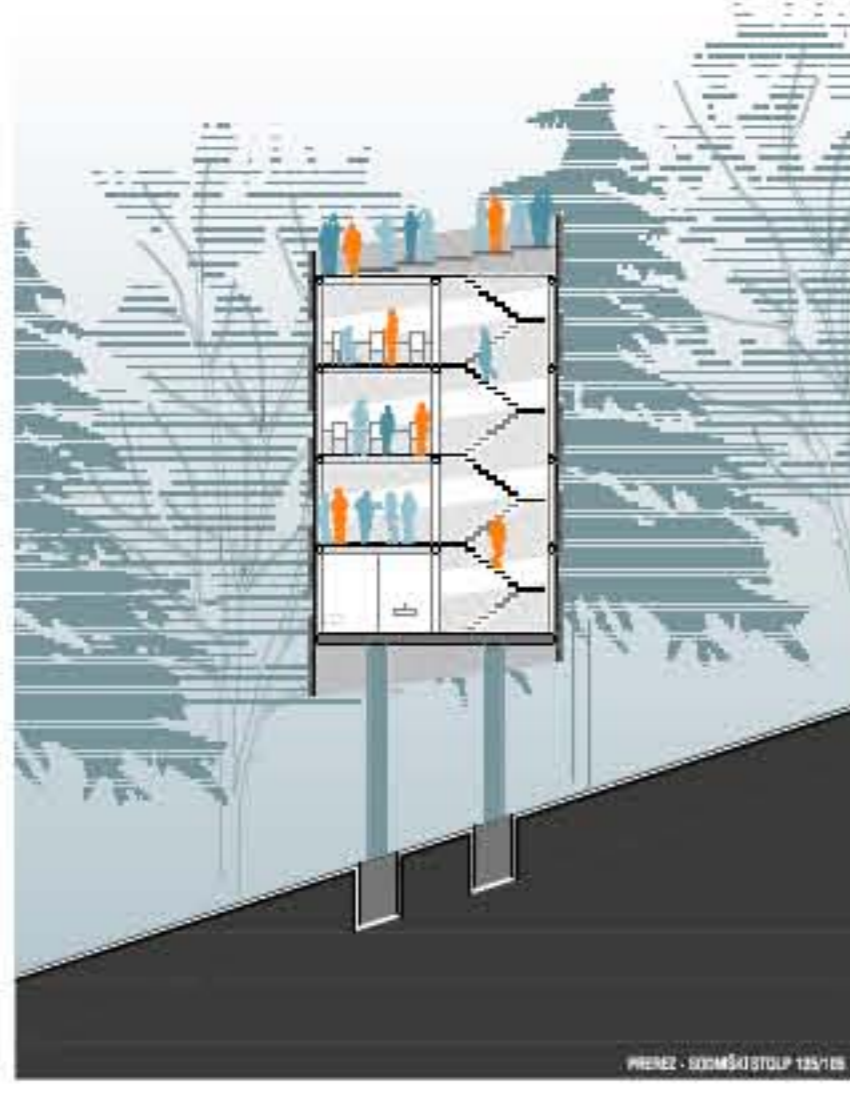

SODNIŠKI STOLP OB HS 135/105
Stolp je najvišji strukturno prostorski objekt. Tako kot TV stolp ob HS 135/105 tudi ta stolp služi kot vhodna točka za obiskovalce vseh stadij nastajajočih objektov, ki razporejeni so v bližini osnovne šole in vzhajajočih objektov. Količina prostora je zasnovana za potrebe osnovne šole, trenerjev, voditeljev, organizatorjev, računskih gl., komunikacij, sanitarnih, shranilnic, kamer, VIP in teras.

SODNIŠKI STOLP OB LETALNICI HS 215
Stolp ob letalnici je najvišji strukturno prostorski objekt. Tako kot TV stolp ob HS 135/105 tudi ta stolp služi kot vhodna točka za obiskovalce vseh stadij nastajajočih objektov, ki razporejeni so v bližini osnovne šole in vzhajajočih objektov. Količina prostora je zasnovana za potrebe osnovne šole, trenerjev, voditeljev, organizatorjev, računskih gl., komunikacij, sanitarnih, shranilnic, kamer, VIP in teras.



SODNIŠKI IN TELEVIZIJSKI STOLPI TER TRENERSEKE TRIBUNE

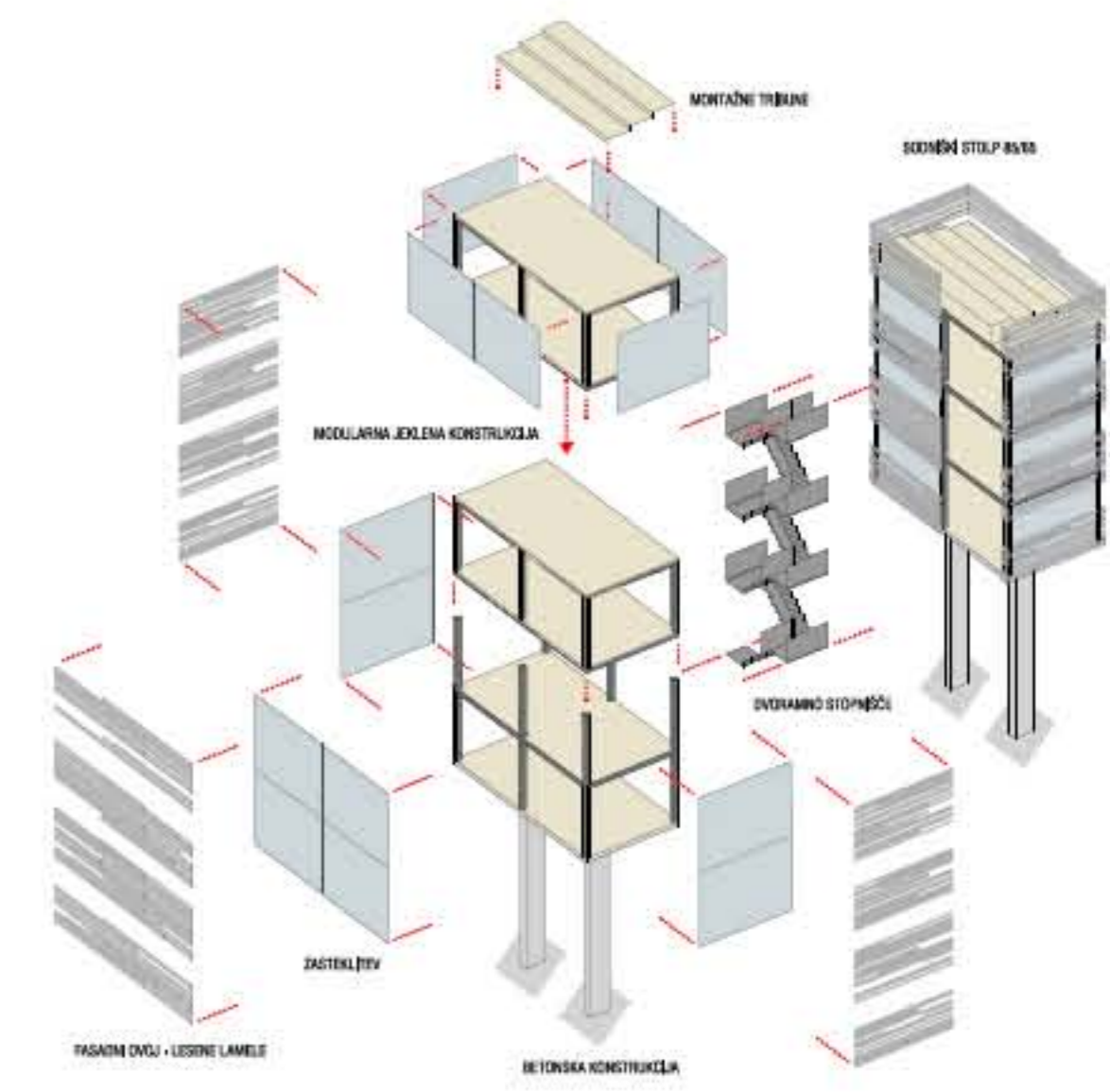
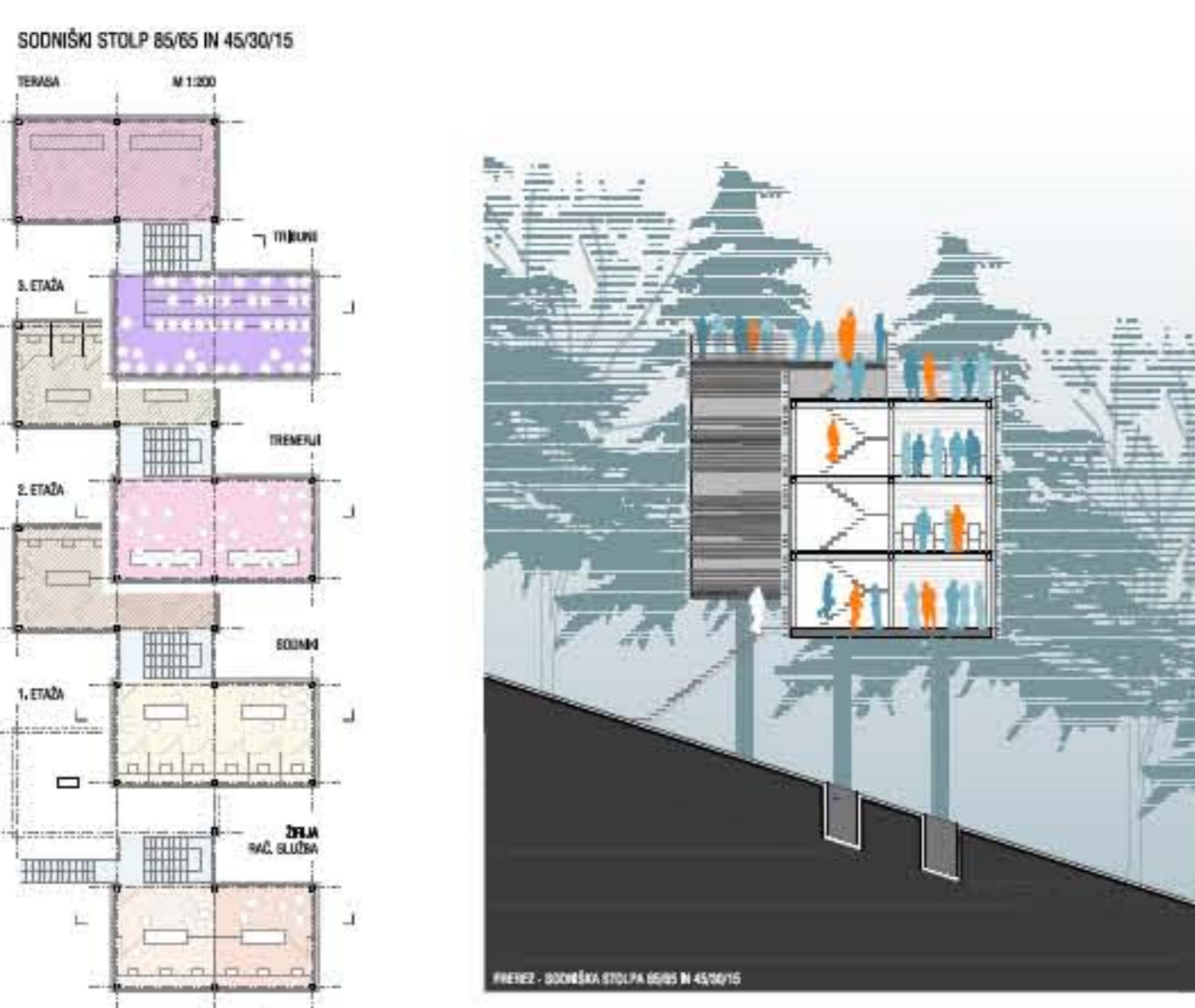
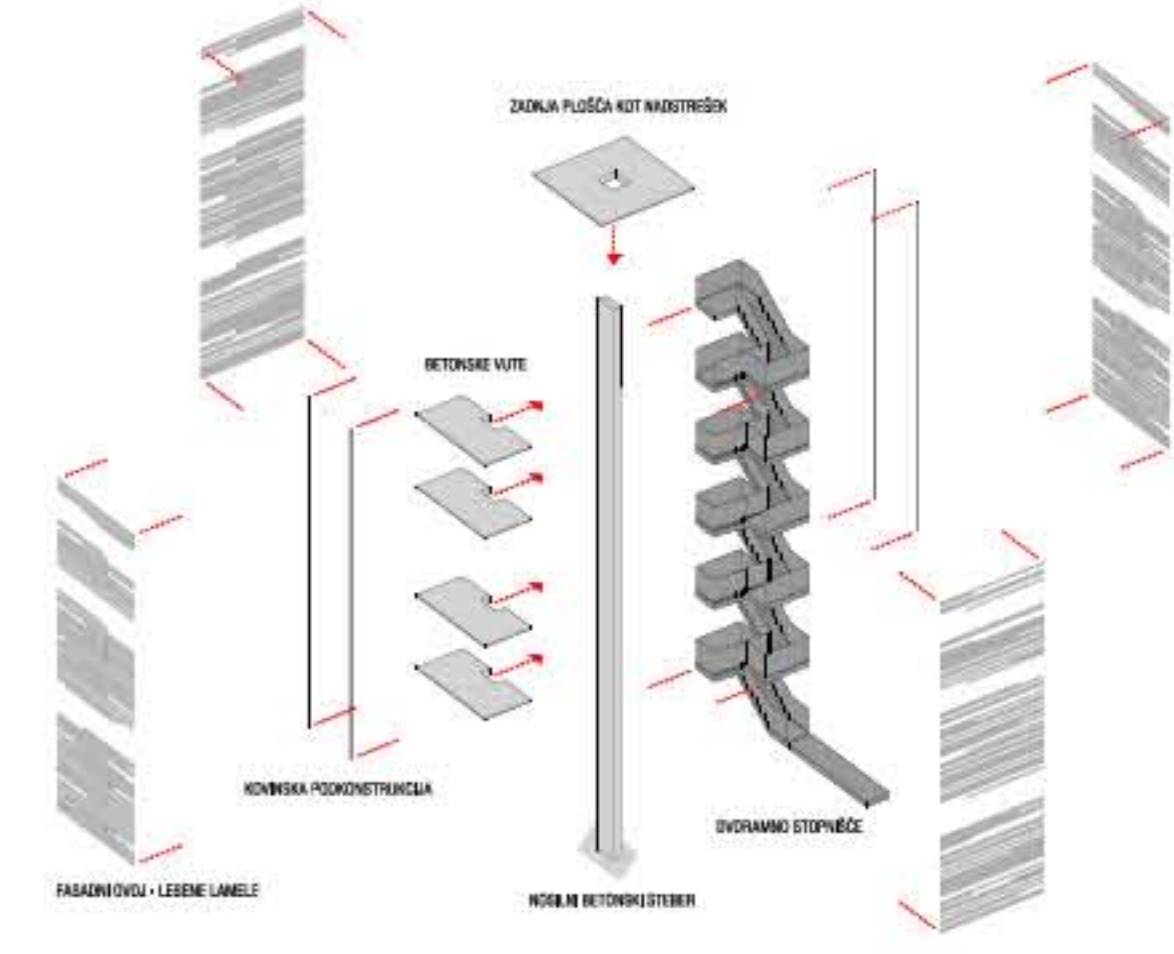
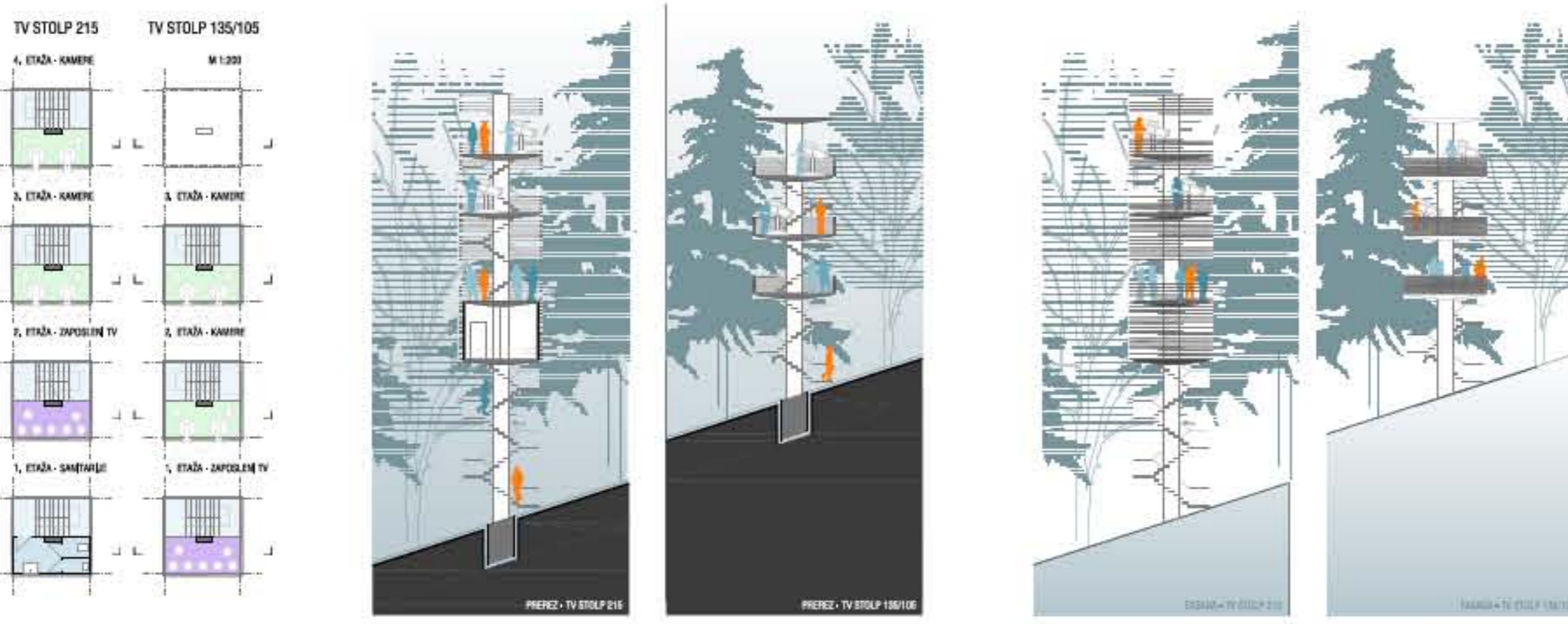

TV STOLP OB SKALANCI HS 135/105

Konkretna zbirna stropnjača TV stolpa ob Skalanci vzhodni delovni prostor. Obešena na jeklo v obliki posameznih zbirnih stropnjač. TV stolpa ob Skalanci HS 135/105 postavljena v naravnem okolju središnje doline. Jeklene v konstrukciji stolpa / stropa se izvirajo iz enega istega izvira kot stropa, ki jih v celoti sestavlja ena konstrukcija. Zgradbo sestavljajo jekleni ovipti in jeklene plošče, ki jih sestavljajo jeklene konstrukcije. Kot podoben se bo pri tem stolpu omeniti tudi stolpa ob Skalanci HS 45/20/15.



TV STOLP OB LETALNICI HS 215

Novi arhitektonski stolp na letalnici priprava svetlobo in zvočno izolacijo. Obešena na jeklo v obliki posameznih zbirnih stropnjač. TV stolpa ob Skalanci HS 135/105. Obešena na jeklo v obliki posameznih zbirnih stropnjač. Jeklene v konstrukciji stolpa / stropa se izvirajo iz enega istega izvira kot stropa, ki jih v celoti sestavlja ena konstrukcija. Zgradbo sestavljajo jekleni ovipti in jeklene plošče, ki jih sestavljajo jeklene konstrukcije. Kot podoben se bo pri tem stolpu omeniti tudi stolpa ob Skalanci HS 45/20/15.