

UREDITVENA SITUACIJA (V ZIMSKEM ČASU) M 1:1000

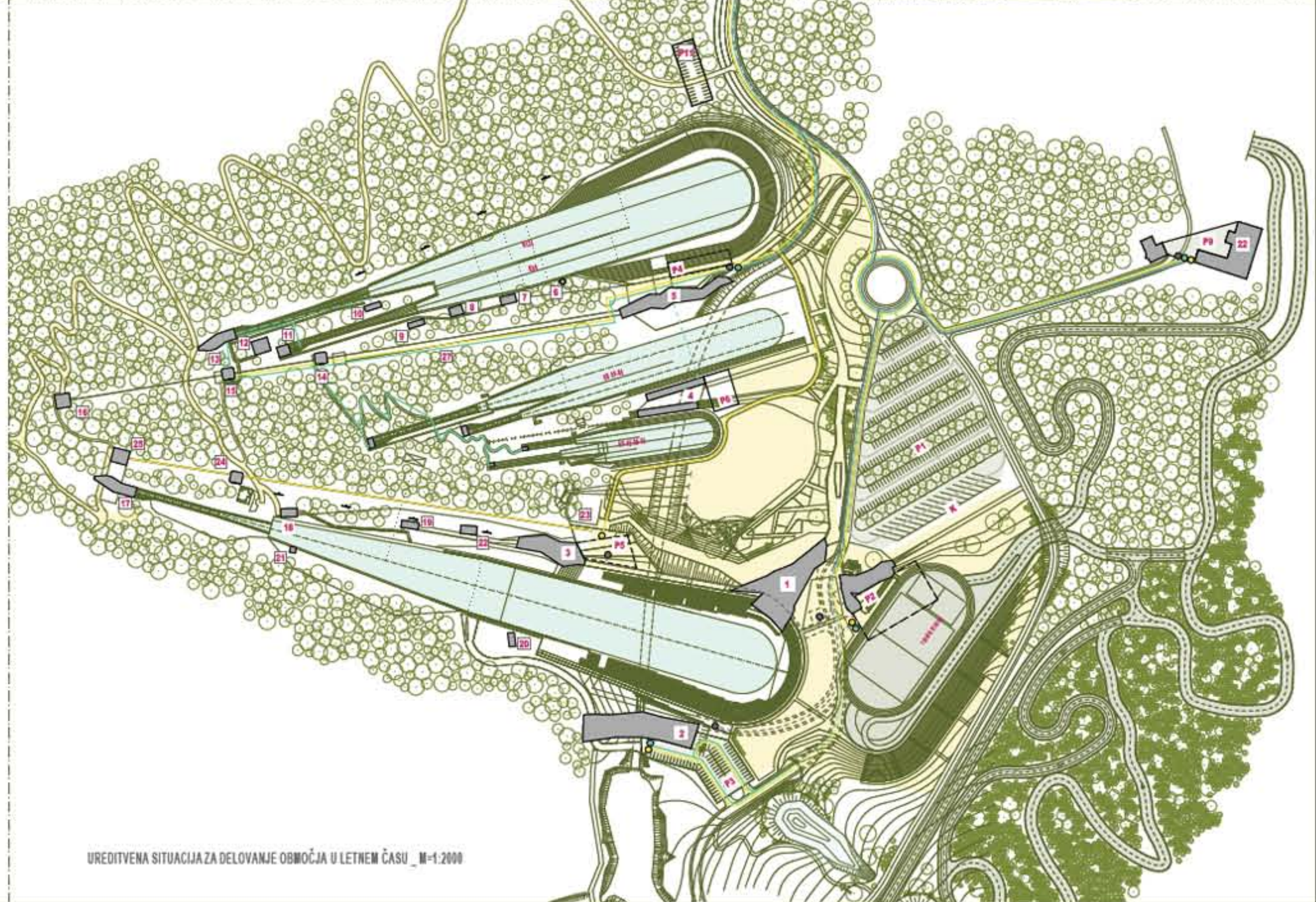

UREDITVENA SITUACIJA (V LETNEM ČASU) M 1:1000

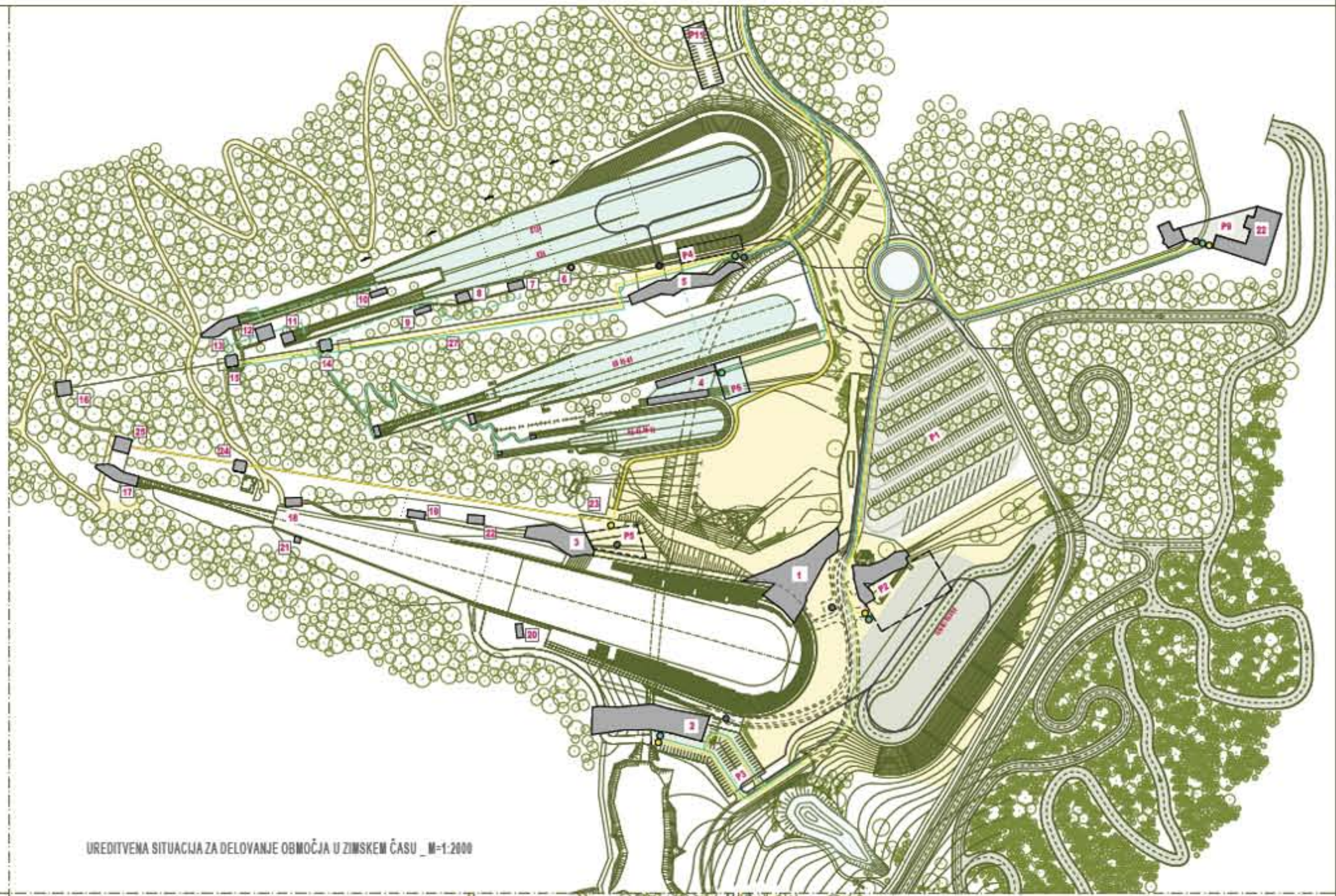

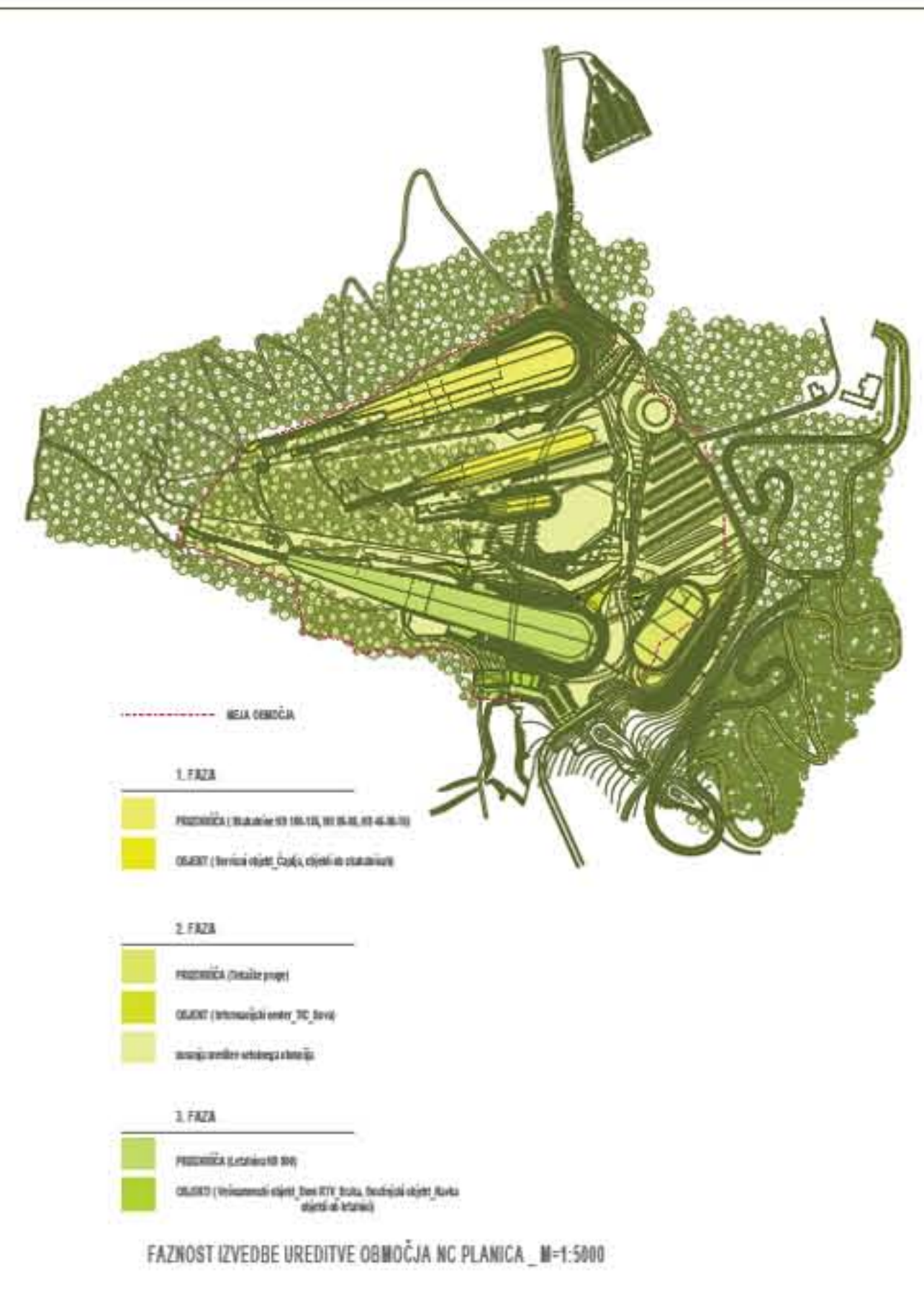
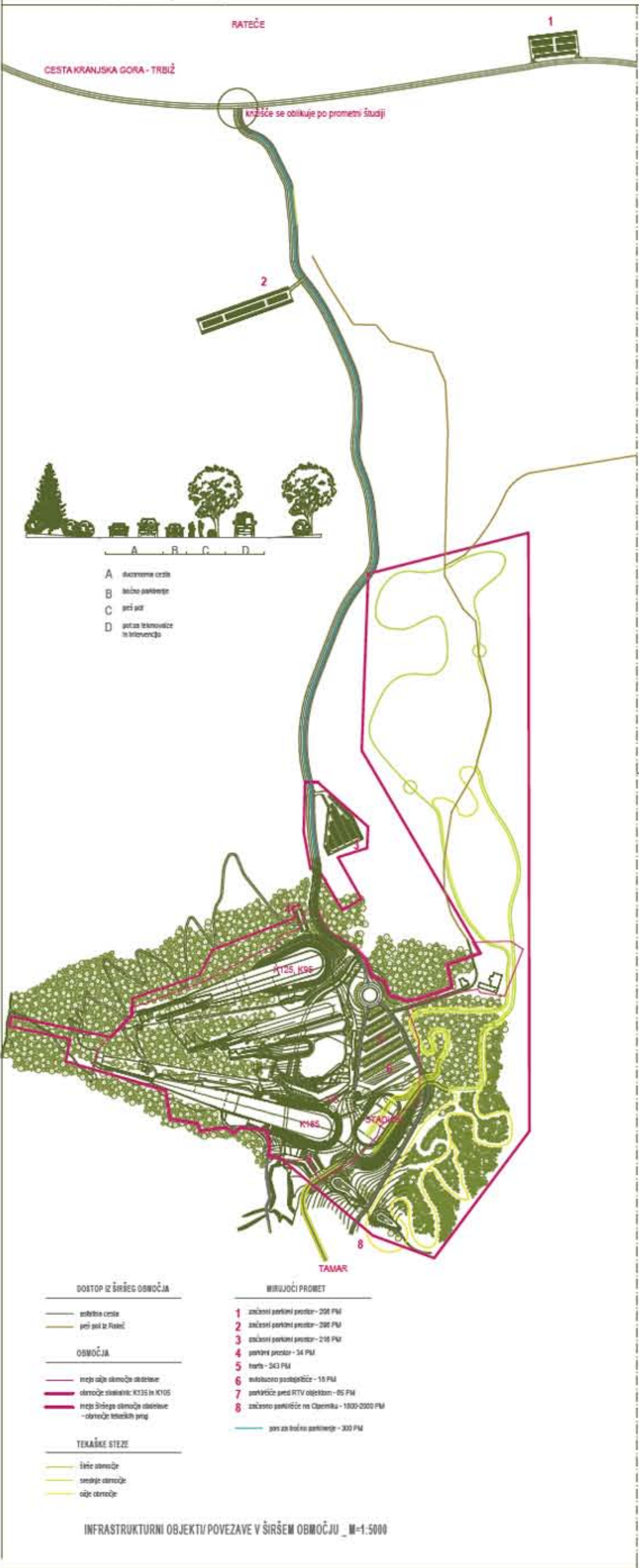
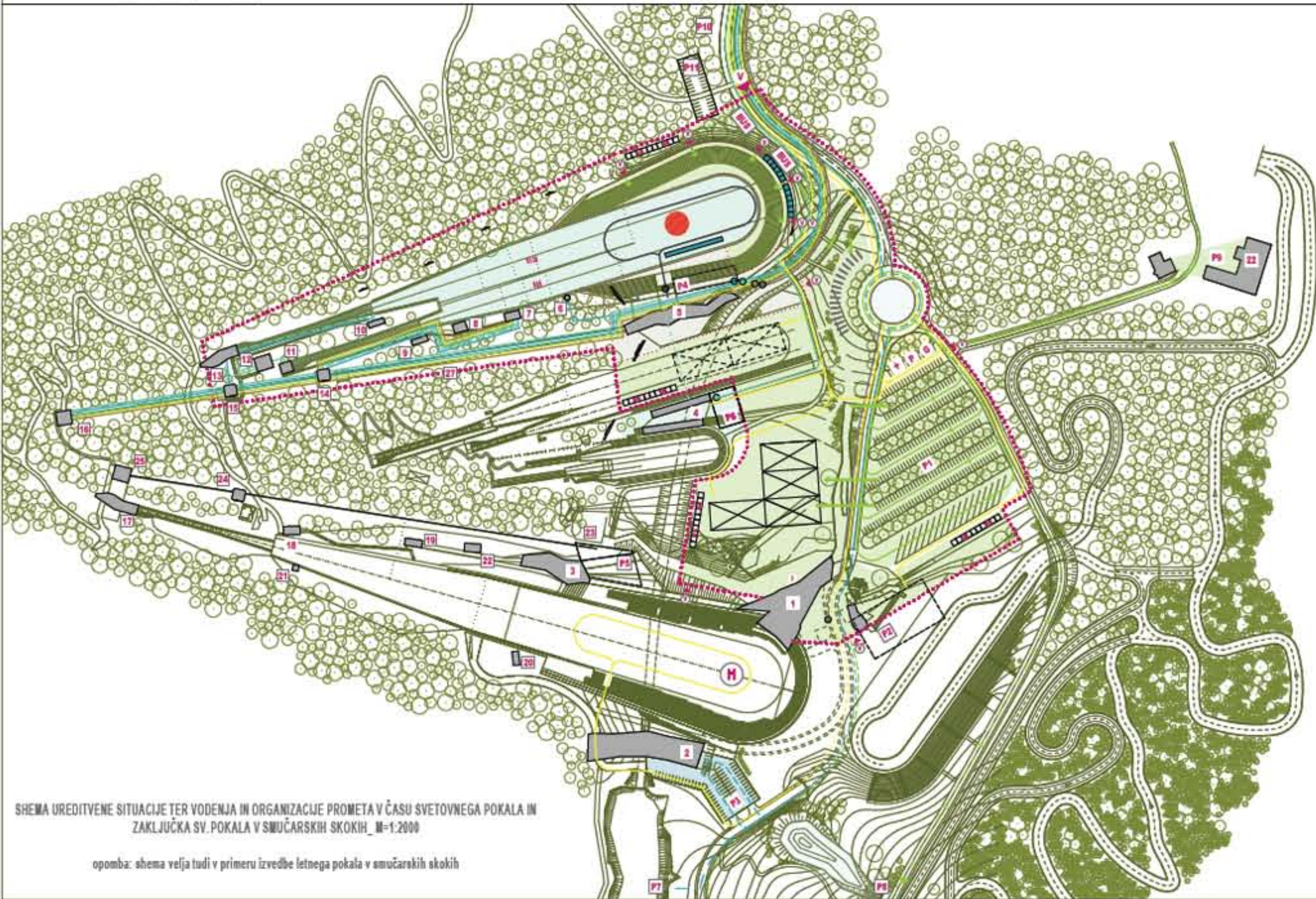

SHEMA UREDITVENE SITUACIJE TER VODENJA IN ORGANIZACIJE PROMETA V ČASU SVETOVNEGA POKALA IN ZAKLJUČKA SV. POKALA V SMUČARSKIH SKOKIH_M-1:2000

opomba: shema velja tudi v primeru izvedbe letnega pokala v smučarskih skokih

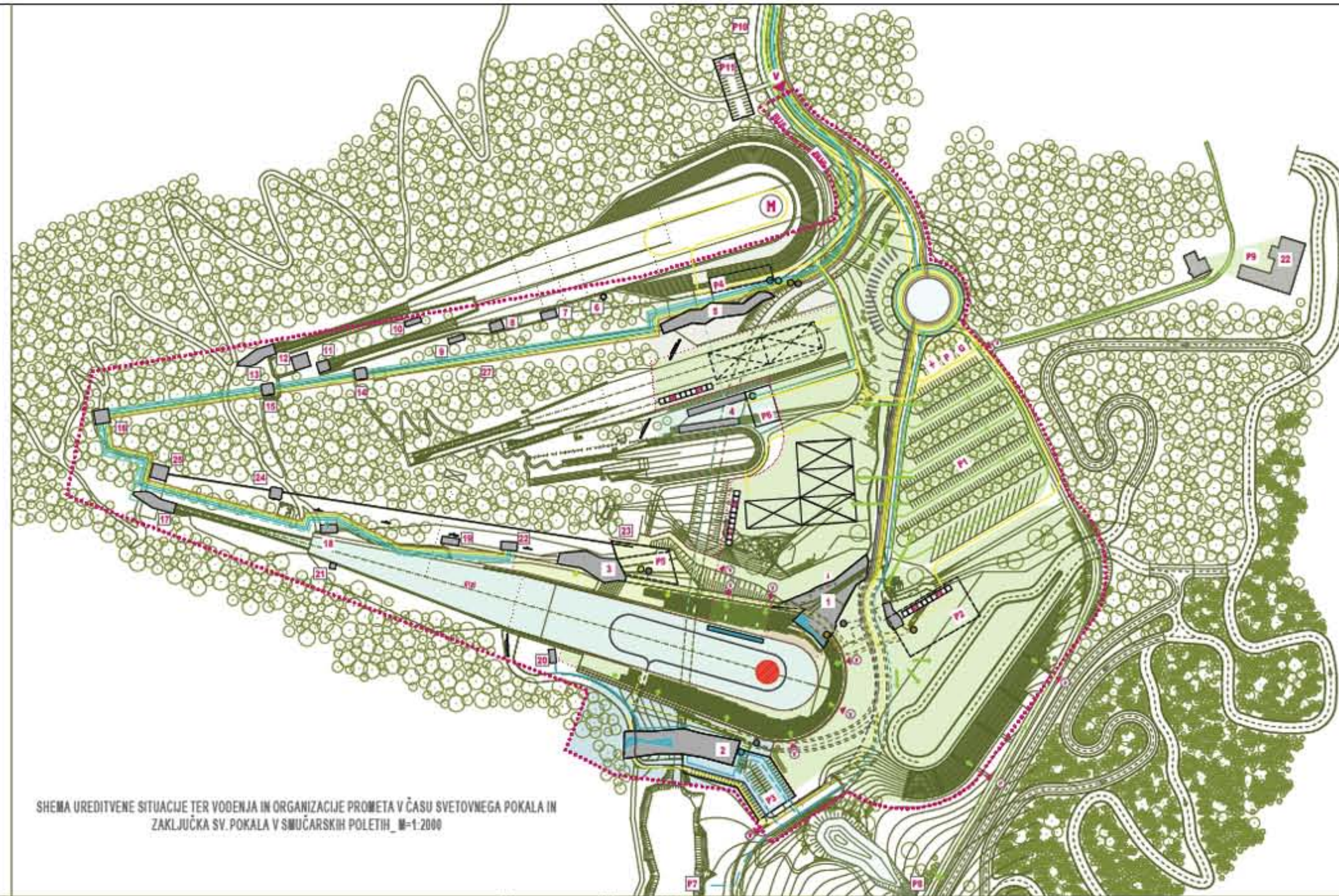

SHEMA UREDITVENE SITUACIJE TER VODENJA IN ORGANIZACIJE PROMETA V ČASU SVETOVNEGA POKALA IN ZAKLJUČKA SV. POKALA V SMUČARSKIH POLETIH_M-1:2000

OZNAKE

- POKALNO-TEHNIŠKI POKALNJI
- KAMERE
- KOMUNIKACIJA
- H HELIPORT
- H* HELIPORT V ANDE BRANJANJE NA BISTVENE POTREBE TORNA
- BUS AVTOBUSNA POSTAJA
- G NARILCI
- P POLICIJA
- PKVA POMOČ
- VAROVANJE
- INFORMACIJSKA TOČKA
- PROSTOR, KJER SE SPOJUJE DRUGI VELEKOLENČEV
- VOZILNI KONTROLA VSTOPA/IZSTOPA
- ZASTAVA
- VEŠKI KOBENI
- REFLEKCIJA

KOMUNIKACIJE UDELEŽENCEV

- NAČRTOVANA KOMUNIKACIJA
- POKALNO-TEHNIŠKI
- OBROVNIČNI - mladi
- OBROVNIČNI - mladi (na parkirni "kraj")
- OBROVNIČNI - mladi
- TEHNIŠKI
- TEHNIŠKI - operativni (skupinski)
- PROSTOR, KJER SE SPOJUJE DRUGI VELEKOLENČEV
- SOODNO
- KOVANJE
- REPORTOVA VOZILA
- KOVANJE - redni (za vsakodnevno uporabo)
- MANIPULATIVNO VOZILO
- OLIKOVNO OROVJE CENTRA
- INTERVENCIJSKI POT

PRIZORIŠČA - CONING

- PROSTOR OZ. OBRNOVANI TEHNIŠKI
- MEŠNA STRUKTURA VELEKOLENČEV
- PROSTOR, KJER SE SPOJUJE DRUGI VELEKOLENČEV
- IZSEKALO
- VP
- KOVANJE
- INFORMACIJSKA ZONLA

MEJA OBRNOVANI VAROVANJA

- MEJA OBRNOVANI VAROVANJA
- MEJA OBRNOVANI VAROVANJA
- MEJA OBRNOVANI VAROVANJA

PARKIRNE PLOŠČINE

- INOVACIJSKI PARKIRNJE
- POKALNO-TEHNIŠKI

OBJEKTI - SVETOVNI POKAL V POLETIH

- TC - SOVA (administrativni objekti, prostori in organizacijske, službene sodice)
- STV - BRANA (parkejna sodice, službene sodice)
- SKAKA (VP, službene sodice)
- ORLOV (skupinski prostori)
- ČAPLJA (priredilni objekti, prostori in organizacijske, službene sodice, organizacijski prostori in linije sprejemne)
1. VEŠNA POSTAJA DVOKOLENČEV
2. VEŠNA POSTAJA DVOKOLENČEV
3. VEŠNA POSTAJA DVOKOLENČEV
4. VEŠNA POSTAJA DVOKOLENČEV
5. VEŠNA POSTAJA DVOKOLENČEV
6. VEŠNA POSTAJA DVOKOLENČEV
7. VEŠNA POSTAJA DVOKOLENČEV
8. VEŠNA POSTAJA DVOKOLENČEV
9. VEŠNA POSTAJA DVOKOLENČEV
10. VEŠNA POSTAJA DVOKOLENČEV
11. VEŠNA POSTAJA DVOKOLENČEV
12. VEŠNA POSTAJA DVOKOLENČEV
13. VEŠNA POSTAJA DVOKOLENČEV
14. VEŠNA POSTAJA DVOKOLENČEV
15. VEŠNA POSTAJA DVOKOLENČEV
16. VEŠNA POSTAJA DVOKOLENČEV
17. VEŠNA POSTAJA DVOKOLENČEV
18. VEŠNA POSTAJA DVOKOLENČEV
19. VEŠNA POSTAJA DVOKOLENČEV
20. VEŠNA POSTAJA DVOKOLENČEV
21. VEŠNA POSTAJA DVOKOLENČEV
22. VEŠNA POSTAJA DVOKOLENČEV
23. VEŠNA POSTAJA DVOKOLENČEV
24. VEŠNA POSTAJA DVOKOLENČEV
25. VEŠNA POSTAJA DVOKOLENČEV
26. VEŠNA POSTAJA DVOKOLENČEV
27. VEŠNA POSTAJA DVOKOLENČEV

OBJEKTI - SVETOVNI POKAL V SKOKIH

- TC - SOVA (administrativni objekti, prostori in organizacijske, službene sodice)
- STV - BRANA (parkejna sodice, službene sodice)
- SKAKA (VP, službene sodice)
- ORLOV (skupinski prostori)
- ČAPLJA (priredilni objekti, prostori in organizacijske, službene sodice, organizacijski prostori in linije sprejemne)
- TELEKOMP. STOLP (skupinski prostori, skakalni stolpi)
- VEŠNA POSTAJA DVOKOLENČEV
- TEHNIŠKA TORNA RIB (skupinski prostori)
- TEHNIŠKA TORNA RIB (skupinski prostori)
- TEHNIŠKA TORNA RIB (skupinski prostori)
- ORLOV NA ZALEŽENI RIB (skupinski prostori)
- ORLOV NA ZALEŽENI RIB (skupinski prostori)
- ORLOV NA ZALEŽENI RIB (skupinski prostori)
1. VEŠNA POSTAJA DVOKOLENČEV
2. VEŠNA POSTAJA DVOKOLENČEV
3. VEŠNA POSTAJA DVOKOLENČEV
4. VEŠNA POSTAJA DVOKOLENČEV
5. VEŠNA POSTAJA DVOKOLENČEV
6. VEŠNA POSTAJA DVOKOLENČEV
7. VEŠNA POSTAJA DVOKOLENČEV
8. VEŠNA POSTAJA DVOKOLENČEV
9. VEŠNA POSTAJA DVOKOLENČEV
10. VEŠNA POSTAJA DVOKOLENČEV
11. VEŠNA POSTAJA DVOKOLENČEV
12. VEŠNA POSTAJA DVOKOLENČEV
13. VEŠNA POSTAJA DVOKOLENČEV
14. VEŠNA POSTAJA DVOKOLENČEV
15. VEŠNA POSTAJA DVOKOLENČEV
16. VEŠNA POSTAJA DVOKOLENČEV
17. VEŠNA POSTAJA DVOKOLENČEV
18. VEŠNA POSTAJA DVOKOLENČEV
19. VEŠNA POSTAJA DVOKOLENČEV
20. VEŠNA POSTAJA DVOKOLENČEV
21. VEŠNA POSTAJA DVOKOLENČEV
22. VEŠNA POSTAJA DVOKOLENČEV
23. VEŠNA POSTAJA DVOKOLENČEV
24. VEŠNA POSTAJA DVOKOLENČEV
25. VEŠNA POSTAJA DVOKOLENČEV
26. VEŠNA POSTAJA DVOKOLENČEV
27. VEŠNA POSTAJA DVOKOLENČEV

OBJEKTI - SVETOVNI POKAL V TEHNIŠKI NA SMUČEN

- TC - SOVA (administrativni objekti, prostori in organizacijske, službene sodice, organizacijski prostori in linije sprejemne)
- ČAPLJA (skupinski prostori)
3. VEŠNA POSTAJA DVOKOLENČEV
4. VEŠNA POSTAJA DVOKOLENČEV
5. VEŠNA POSTAJA DVOKOLENČEV
6. VEŠNA POSTAJA DVOKOLENČEV
7. VEŠNA POSTAJA DVOKOLENČEV
8. VEŠNA POSTAJA DVOKOLENČEV
9. VEŠNA POSTAJA DVOKOLENČEV
10. VEŠNA POSTAJA DVOKOLENČEV
11. VEŠNA POSTAJA DVOKOLENČEV
12. VEŠNA POSTAJA DVOKOLENČEV
13. VEŠNA POSTAJA DVOKOLENČEV
14. VEŠNA POSTAJA DVOKOLENČEV
15. VEŠNA POSTAJA DVOKOLENČEV
16. VEŠNA POSTAJA DVOKOLENČEV
17. VEŠNA POSTAJA DVOKOLENČEV
18. VEŠNA POSTAJA DVOKOLENČEV
19. VEŠNA POSTAJA DVOKOLENČEV
20. VEŠNA POSTAJA DVOKOLENČEV
21. VEŠNA POSTAJA DVOKOLENČEV
22. VEŠNA POSTAJA DVOKOLENČEV
23. VEŠNA POSTAJA DVOKOLENČEV
24. VEŠNA POSTAJA DVOKOLENČEV
25. VEŠNA POSTAJA DVOKOLENČEV
26. VEŠNA POSTAJA DVOKOLENČEV
27. VEŠNA POSTAJA DVOKOLENČEV

PARKIRNE PLOŠČINE - SVETOVNI POKAL V TEHNIŠKI NA SMUČEN

- P1 ILANO PARKIRNJE - AVNA (skupinski prostori)
- P2 POSEBNA PLOŠČINA - TC (skupinski prostori, organizacijske, službene sodice)
- P3 PARKIRNJE - STV BRANA (skupinski prostori)
- P4 POSEBNA PLOŠČINA - ČAPLJA (skupinski prostori, organizacijske, službene sodice, organizacijski prostori in linije sprejemne)
- P5 POSEBNA PLOŠČINA - SKAKA (skupinski prostori)
- P6 PARKIRNJE - ORLOV (skupinski prostori)
- P7 OBTOČIŠČE ZAČASNO PARKIRNJE - STV BRANA (skupinski prostori)
- P8 OBTOČIŠČE ZAČASNO PARKIRNJE - "OPAN" (skupinski prostori)
- P9 PARKIRNJE - SOVA PLAVKA (skupinski prostori)
- P10 PARKIRNJE - VOZILA OLAVNE DVOKOLENČEV (skupinski prostori)
- P11 PARKIRNJE - OB OLAVNI VEŠI (skupinski prostori)



SHEMA UREDITVENE SITUACIJE TER VODENJA IN ORGANIZACIJE PROMETA V ČASU SVETOVNEGA POKALA IN ZAKLJUČKA SV. POKALA V SMUČARSKIH TEHNIŠKI_M-1:2000

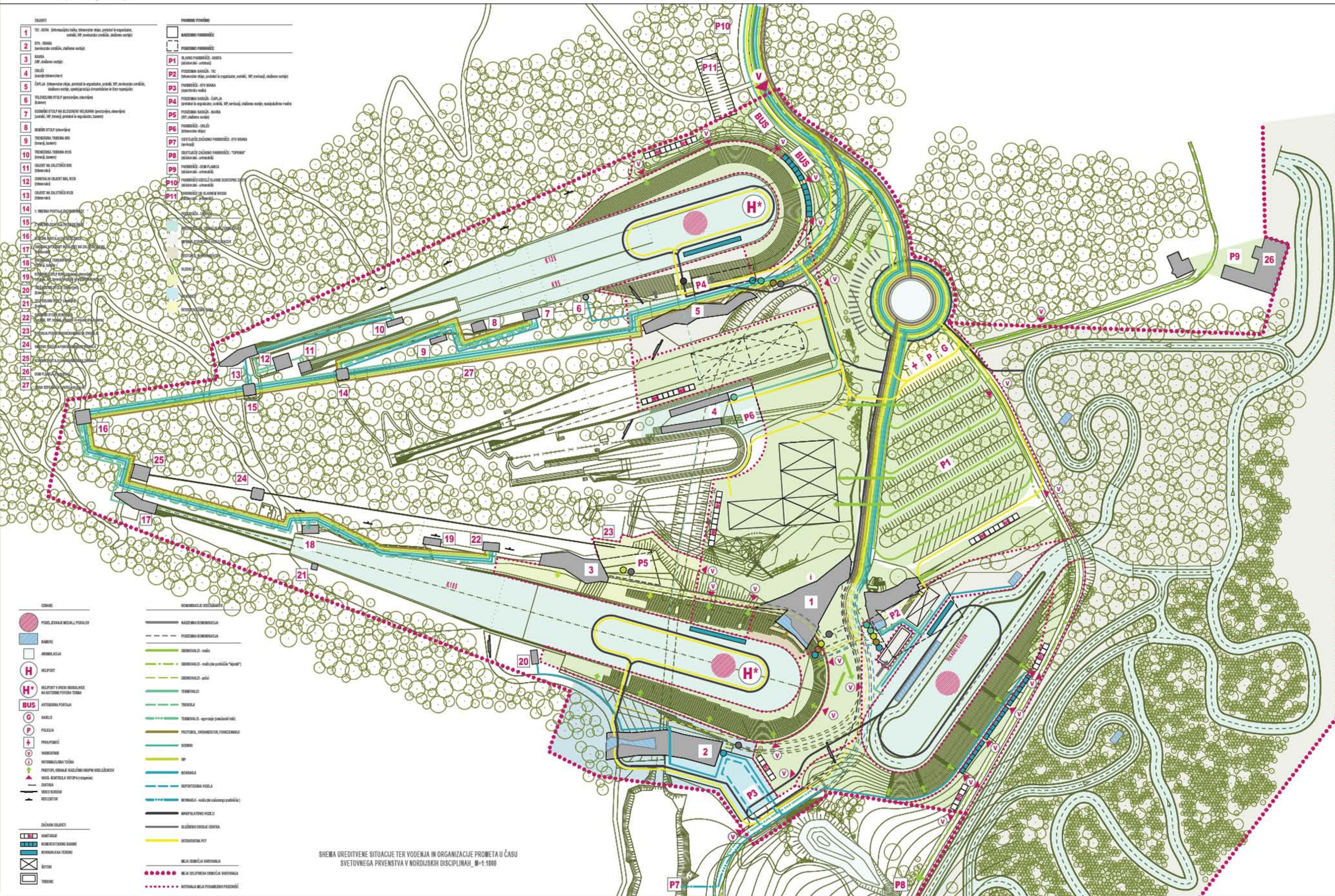

SHEMA UREDITVENE SITUACIJE TER VODENJA IN ORGANIZACIJE PROMETA U ČASU SVETOVNEGA PRVENSTVA V NORDIJSKIH DISCIPLINAH, M-1.1000

TLORIS PRITLIČJA_M=1:200

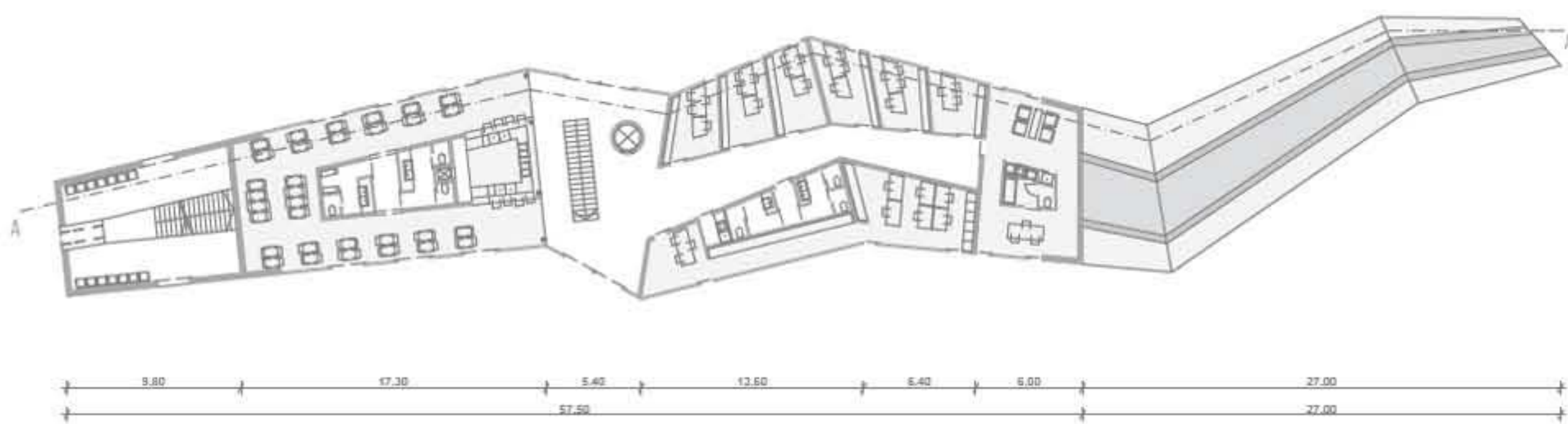

SITUACIJA_M=1:5000

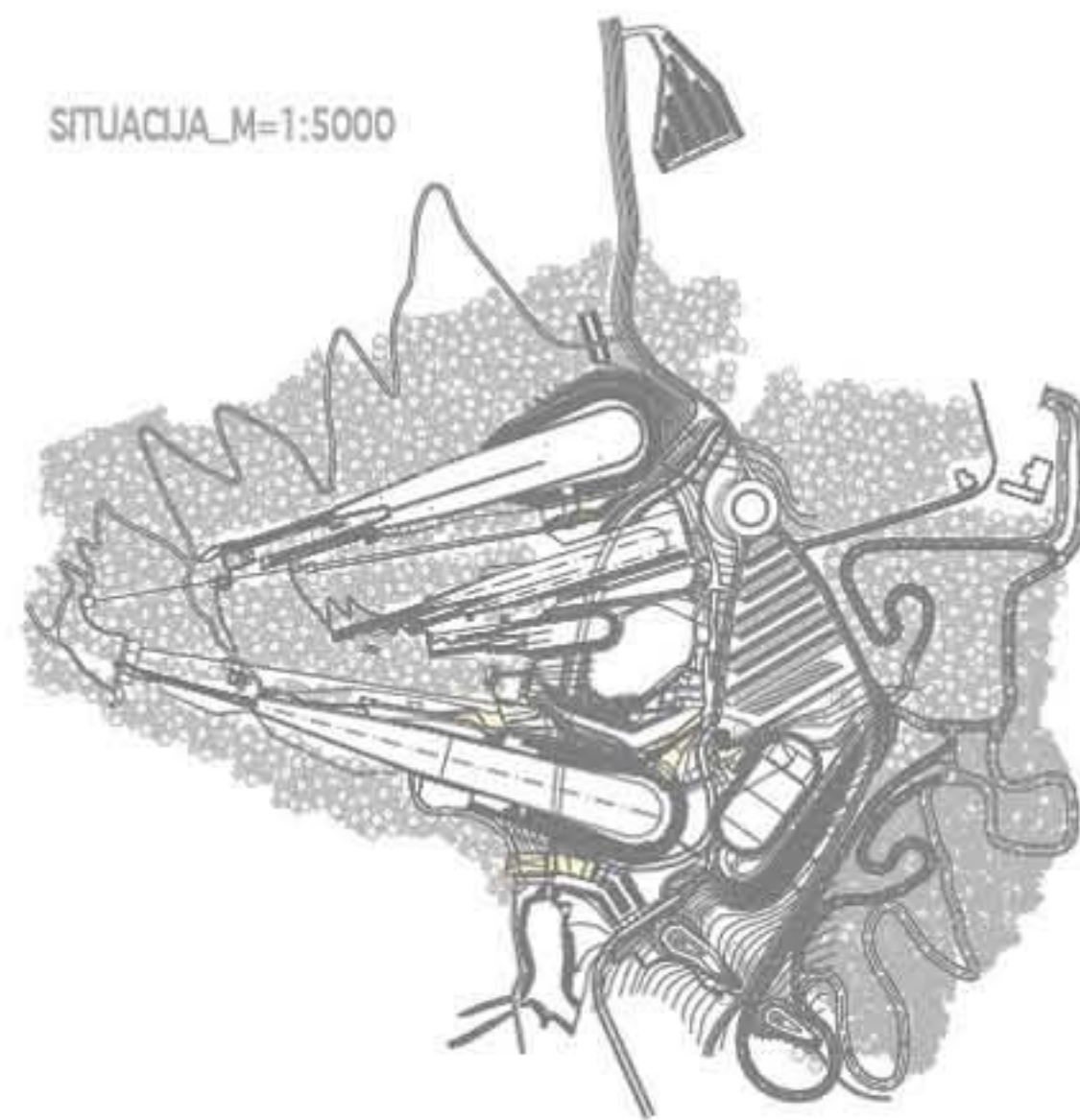

TLORIS 1 KLETI_M=1:200

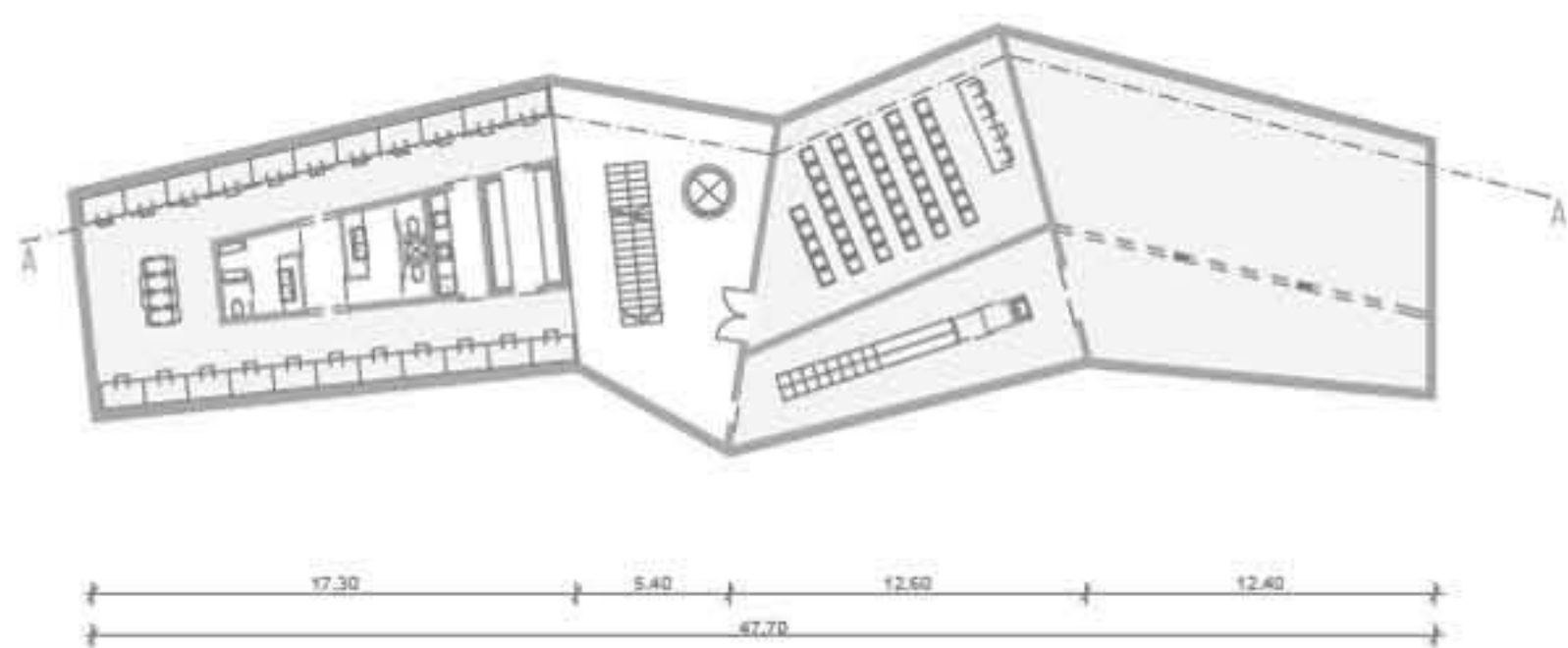

TLORIS 2 KLETI_M=1:200

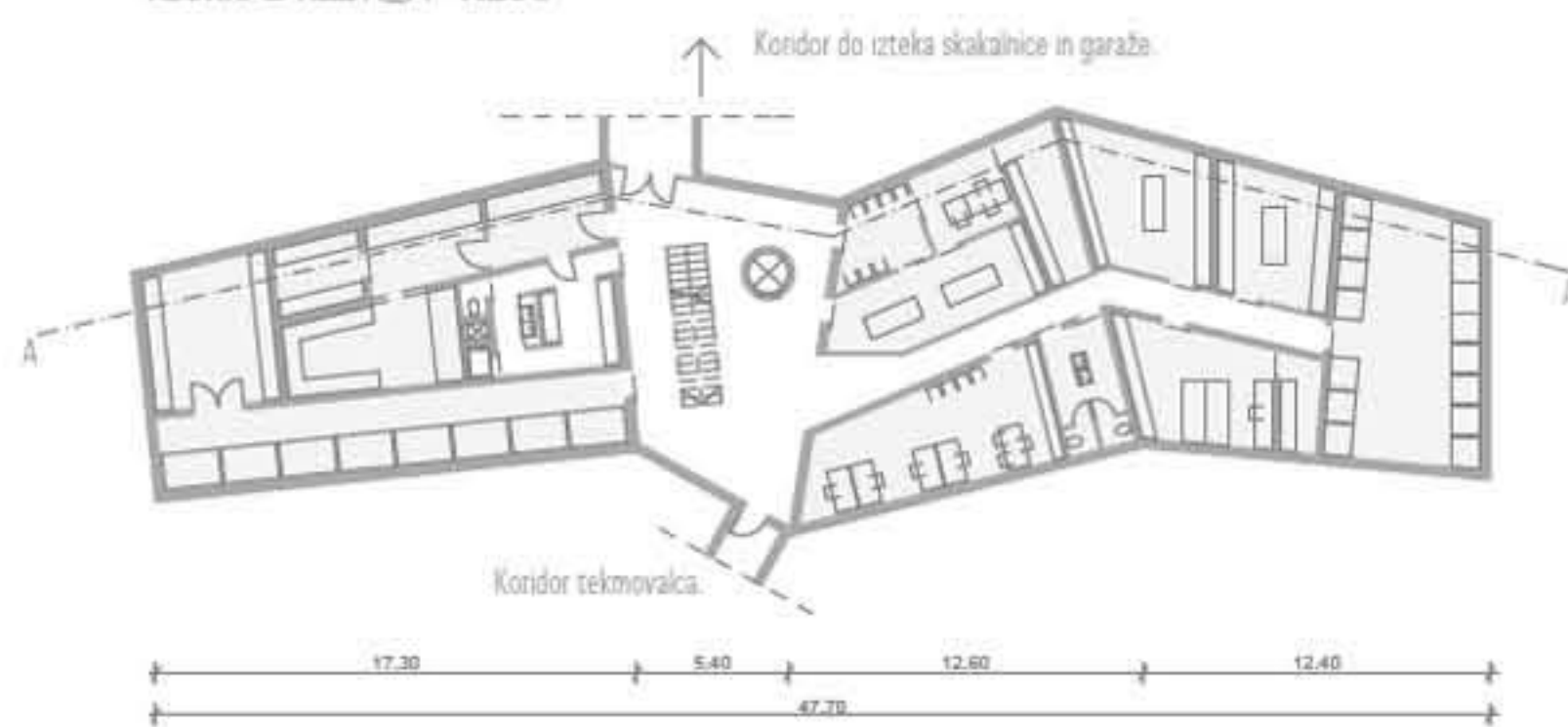

PROGRAMSKA SHEMA_PRITLIČJE



Komunikacije	120 m ²
Pisarniški program	177 m ²
Gostinski program	120 m ²
Tima vzpenjača	63 m ²
Toaleta	55 m ²
SKUPAJ	535 m²

PROGRAMSKA SHEMA_1 KLET

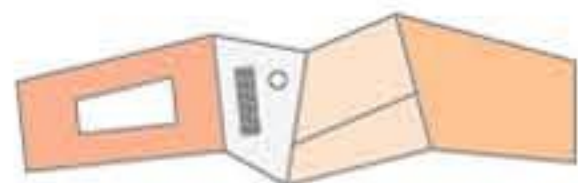

Komunikacije	60 m ²
Press center	120 m ²
Večnamenska dvorana	70 m ²
Garderoba	45 m ²
Telovadnica	130 m ²
Toaleta	25 m ²
SKUPAJ	450 m²

PROGRAMSKA SHEMA_2 KLET



Komunikacije	95 m ²
Tehnični prostor	120 m ²
Priprava hrane	60 m ²
Prva pomoč + doping kontrola	50 m ²
Race office	30 m ²
Ski servis / skaladižbe	45 m ²
Delavnica	30 m ²
Toaleta	20 m ²
SKUPAJ	450 m²

KONCEPT

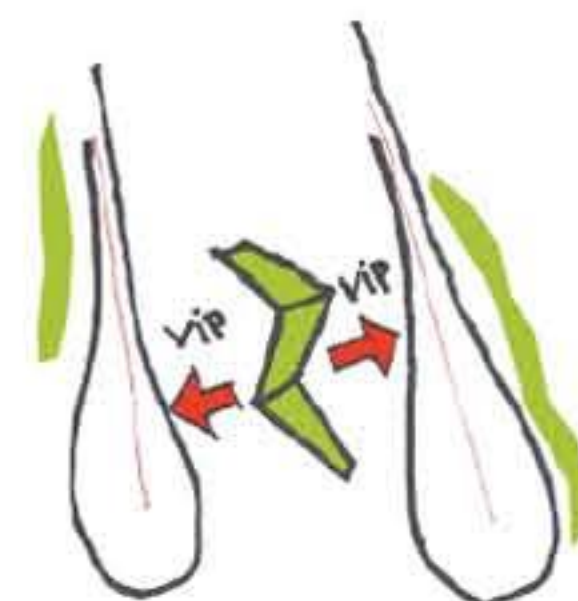

STREHA IN POT DO VZPENJAČE_M=1:200

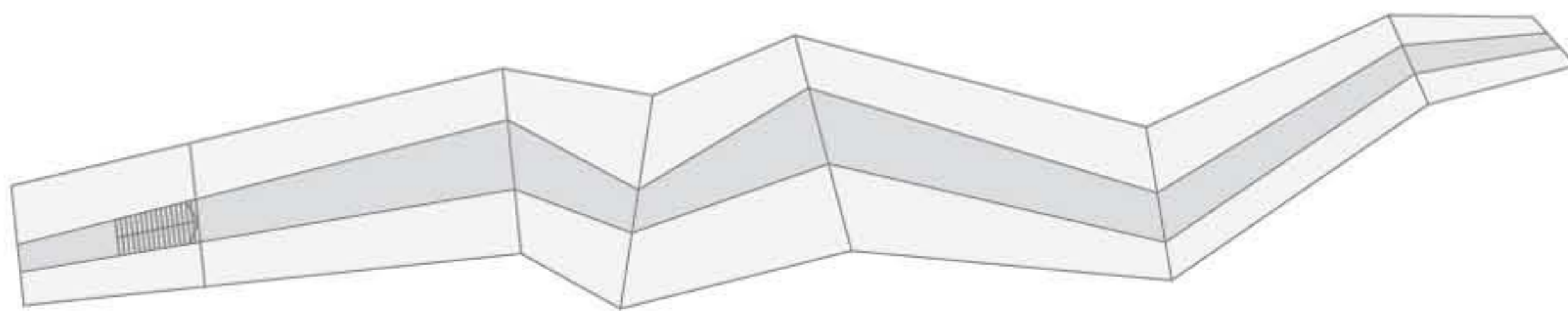

PREREZ A-A_M=1:200



FASADE_M=1:200

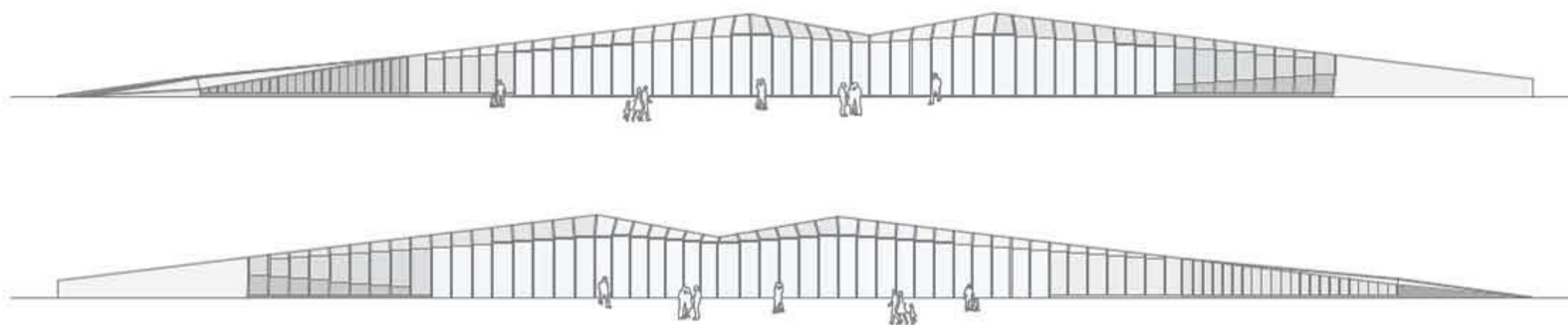



PROGRAMSKA SHEMA_PRITLIČJE/ 2.KLET garaže

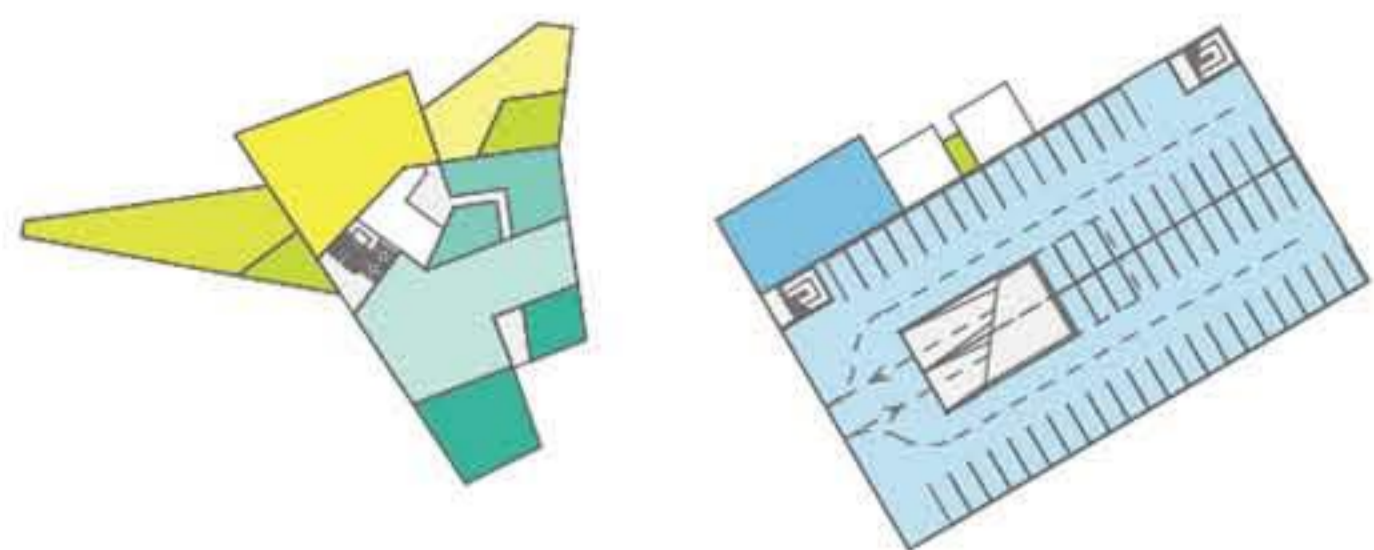

Komunikacije	97+ 225 m2
INFO točka+ razstava	228 m2
Izpostava sportske opreme	113 m2
Gostinjski program	170 m2
Skladišče	55 m2
Priprava hrane	260 m2
Garderoba/ kuhinja	112 m2
Skladišče/ kuhinja	174 m2
Tehnični prostor	173 m2
Garaža	1874 m2
(poletna tekaška proga)	
Toaleta	50+ 94 m2
SKUPAJ	3400 m2

PROGRAMSKA SHEMA_1. NADSTROPJE/ 1. KLET garaže

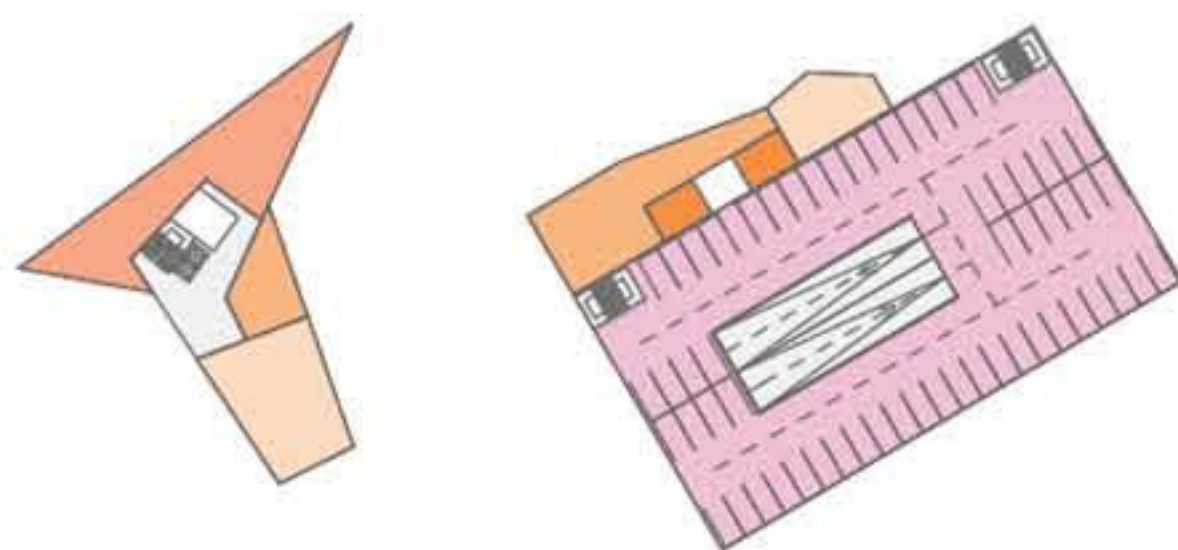

Komunikacije	127 m2
Press in organizacijski center	255 m2
Večnamenska dvorana	173 m2
Skladišče	69 m2
Gostinjski program	80 m2
Wellnes program	186 m2
Garderobe	52 m2
Garaža	1874 m2
(poletna tekaška proga, garderobe in mazanje smuči u času prireditev)	
Toaleta	26+ 22 m2
SKUPAJ	2864 m2

PROGRAMSKA SHEMA_2. NADSTROPJE



Komunikacije	45+ 27 m2
Gostinjski program (VIP prostor u času prireditev)	365 m2
Skladišče	29 m2
SKUPAJ	466 m2

TLORIS PRITLIČJA / 2. KLETI GARAŽE_M=1:250



PREREZ A-A_M=1:250

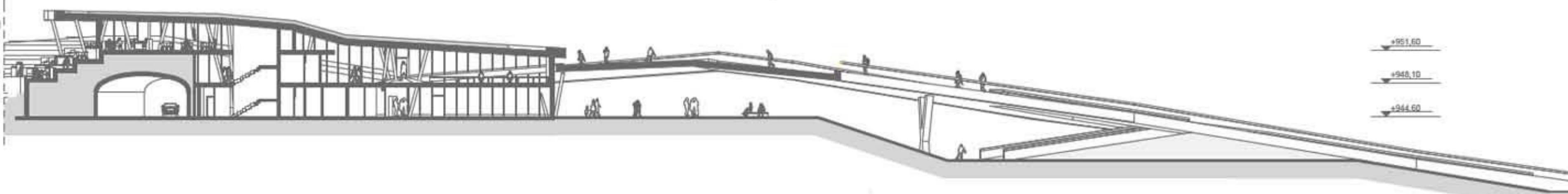

SEVERNA FASADA_M=1:250



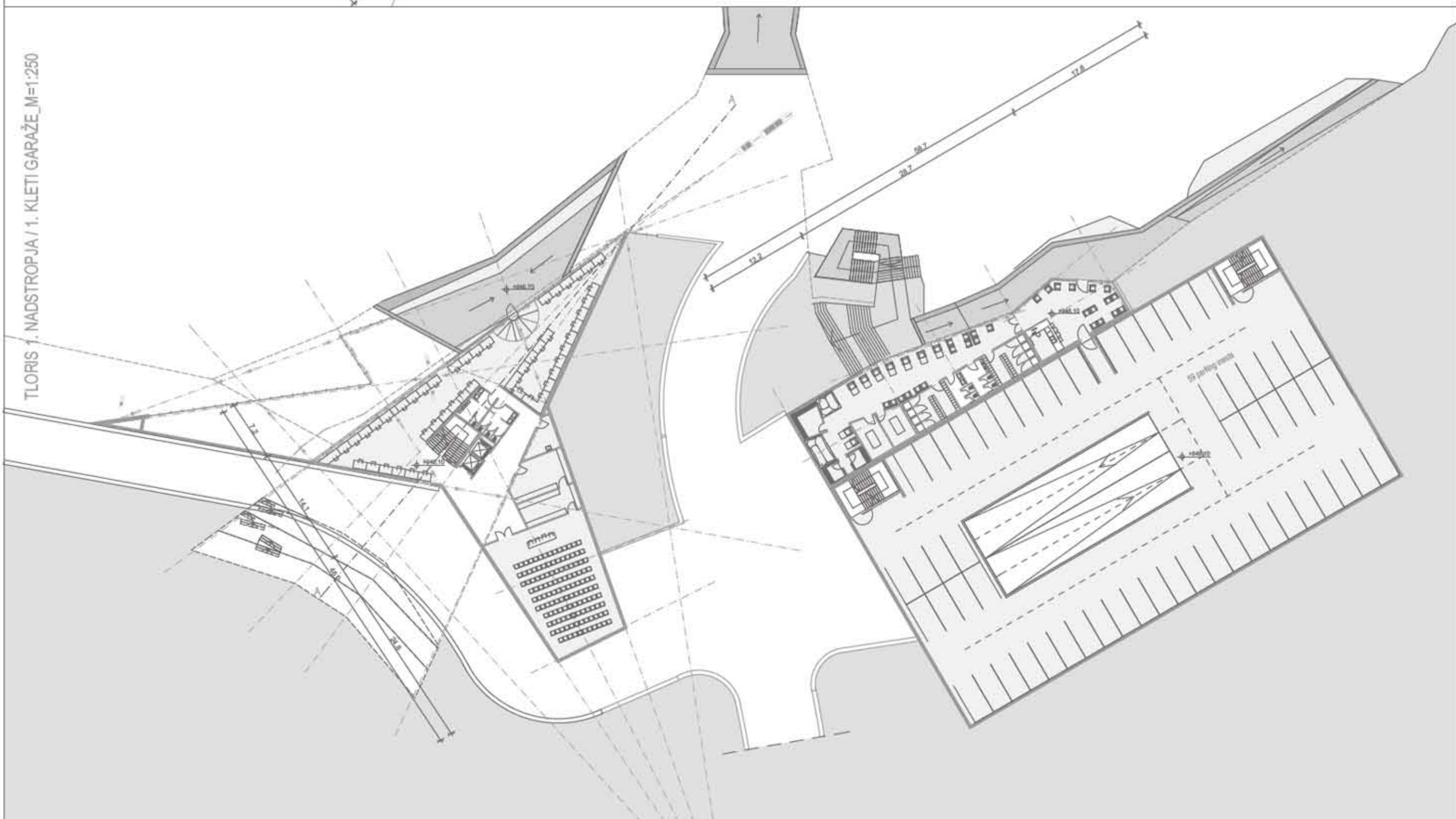
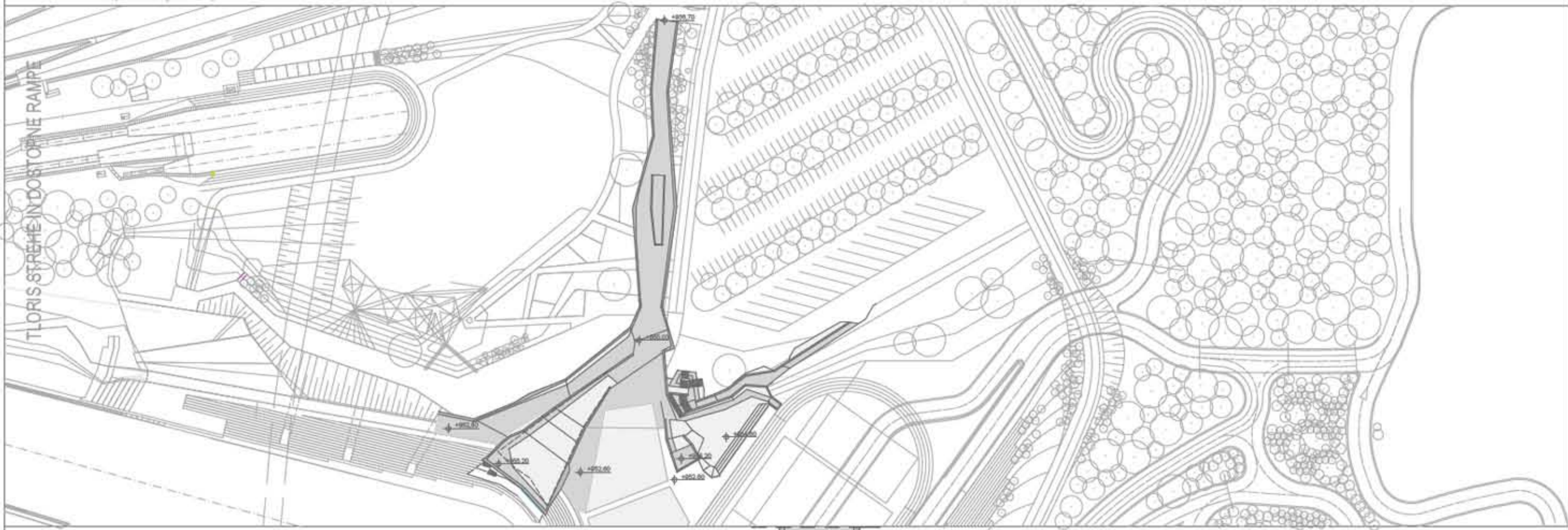



TLORIS NADSTROPJA_M=1:200

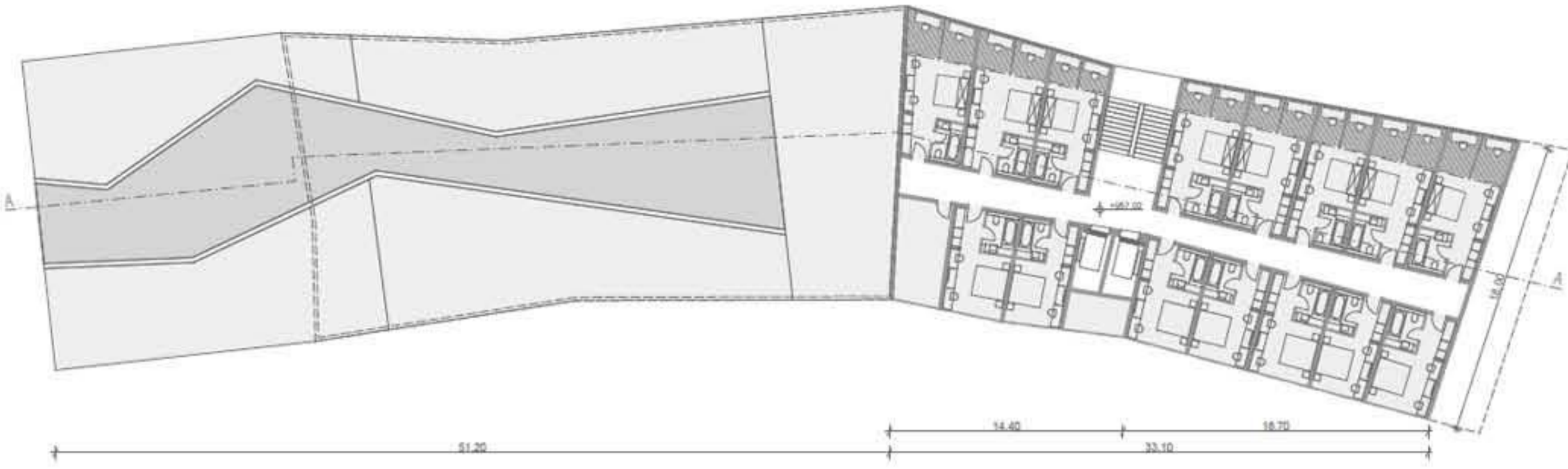

TLORIS PRITLIČJA_M=1:200



TLORIS KLETI_M=1:200

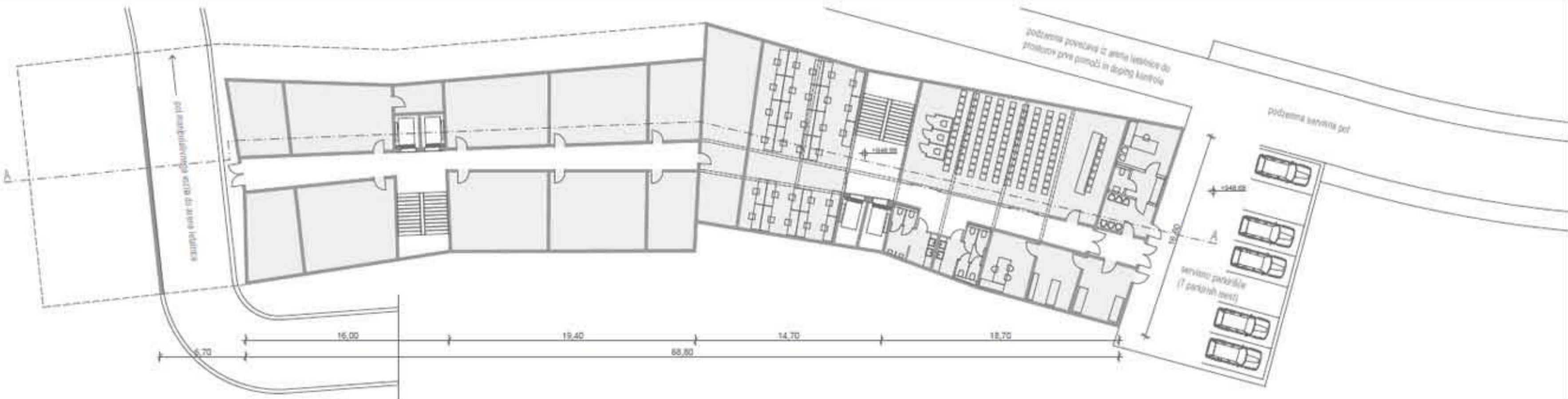

PROGRAMSKA SCHEMA_M=1:500

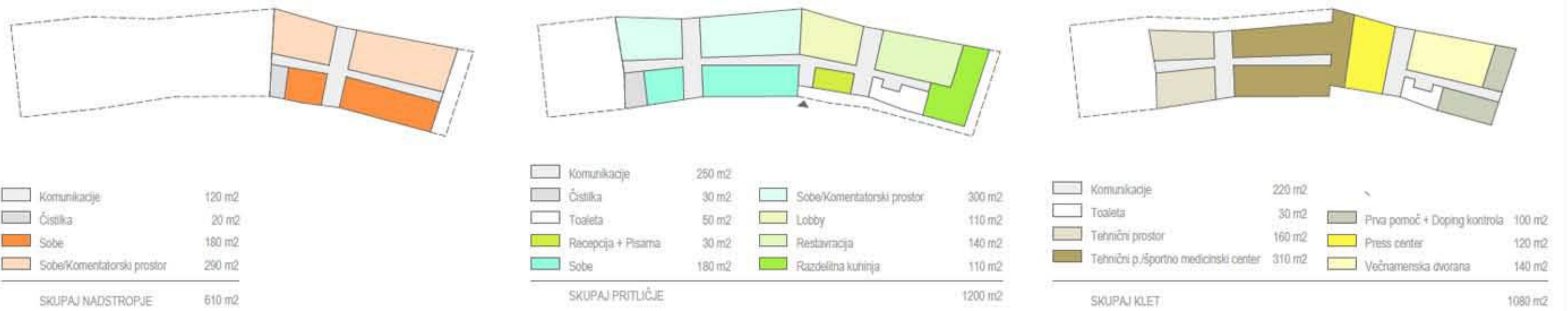

PREREZ A-A=1:200



VZHODNA IN ZAHODNA FASADA=1:500

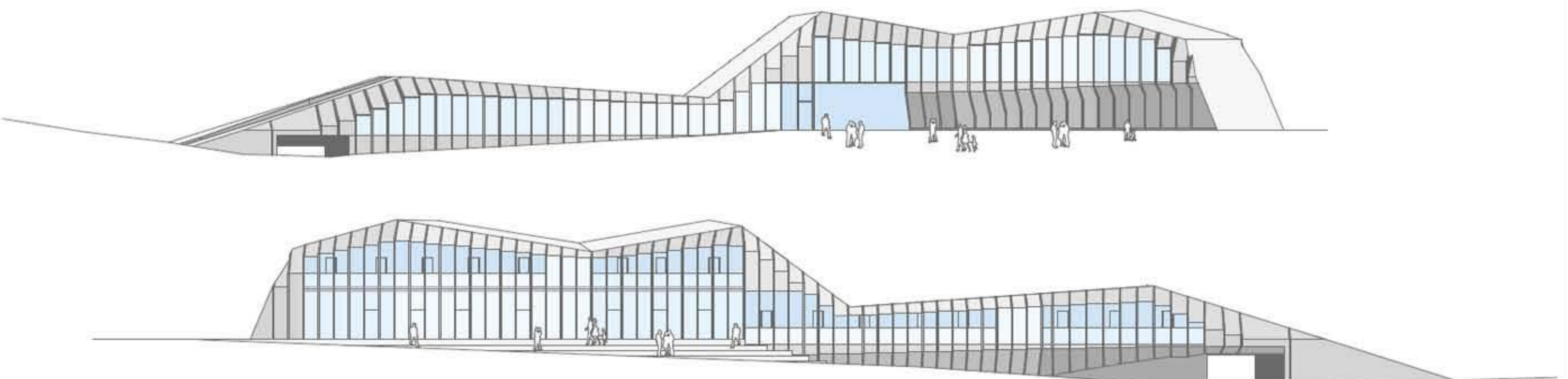



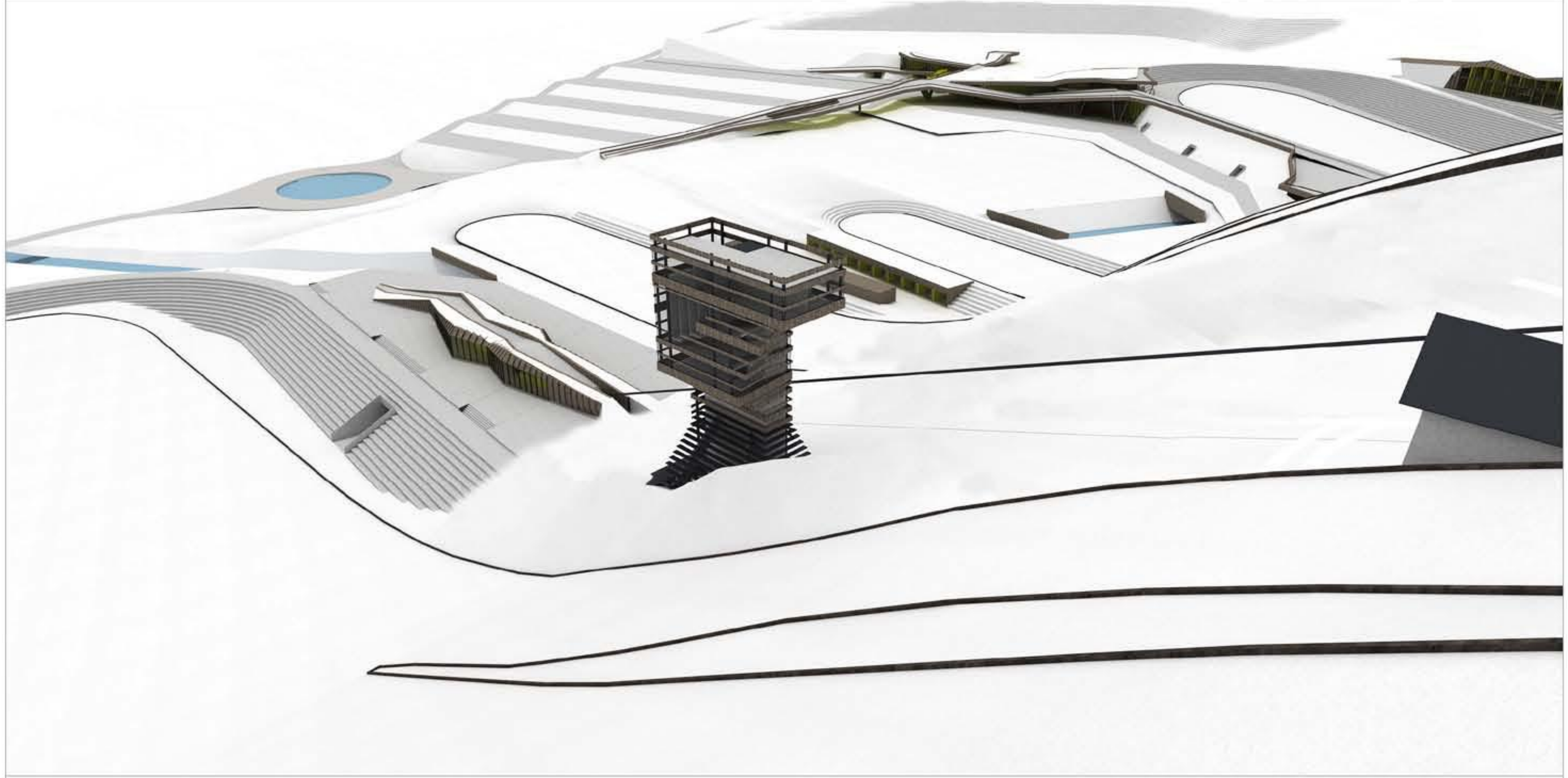

TLORISI_M:1:200



PROGRAMSKA SHEMA

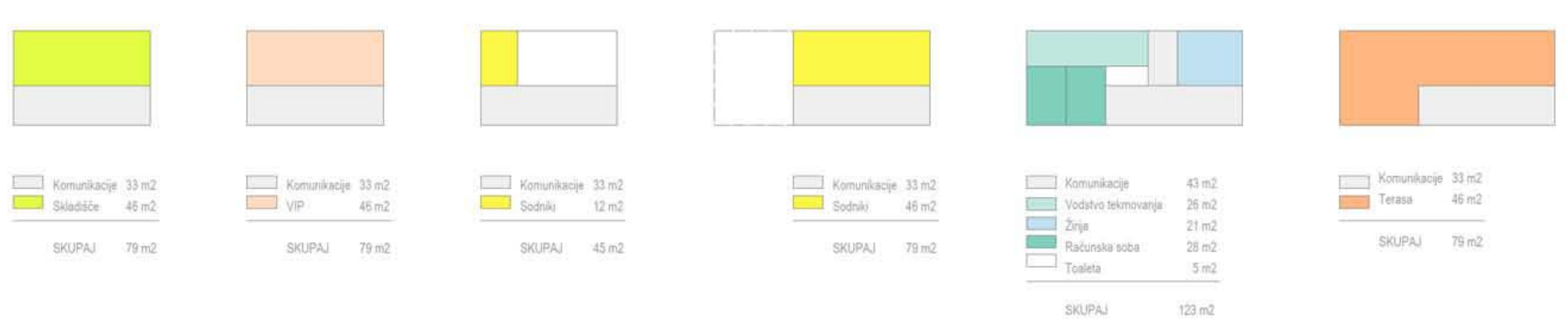

PREREZ A-A_M=1:200

FASADE_M=1:200

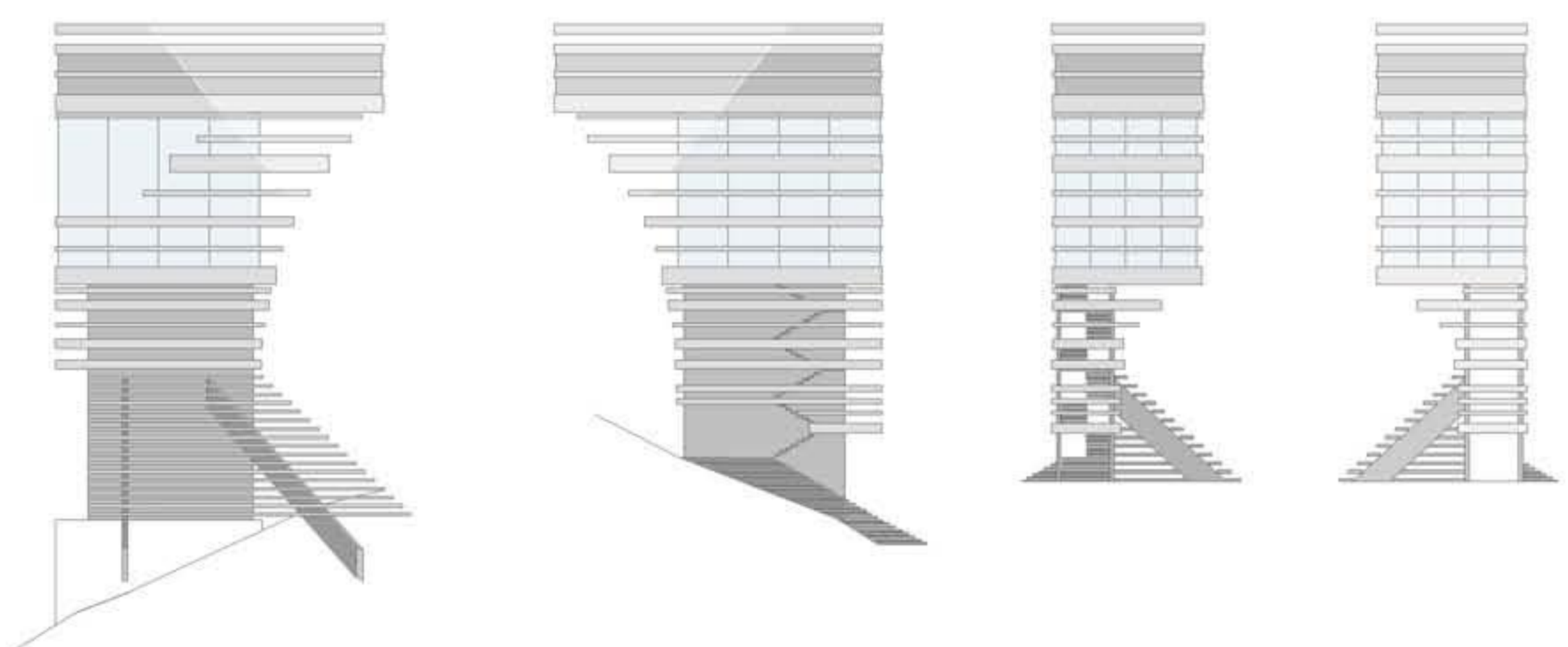
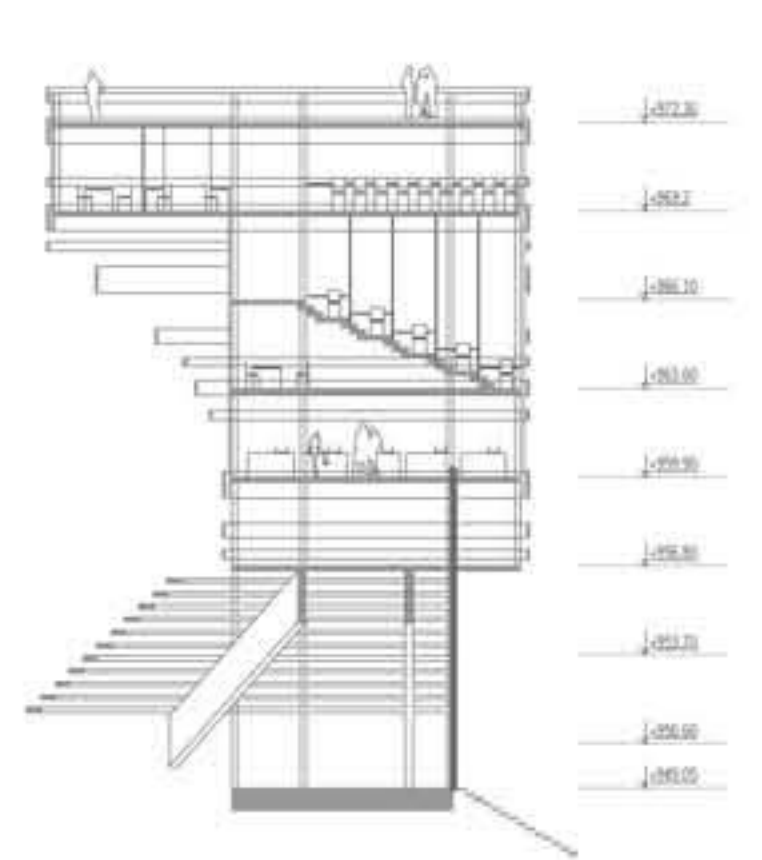



TLORIS PRITLIČJA_M=1:200

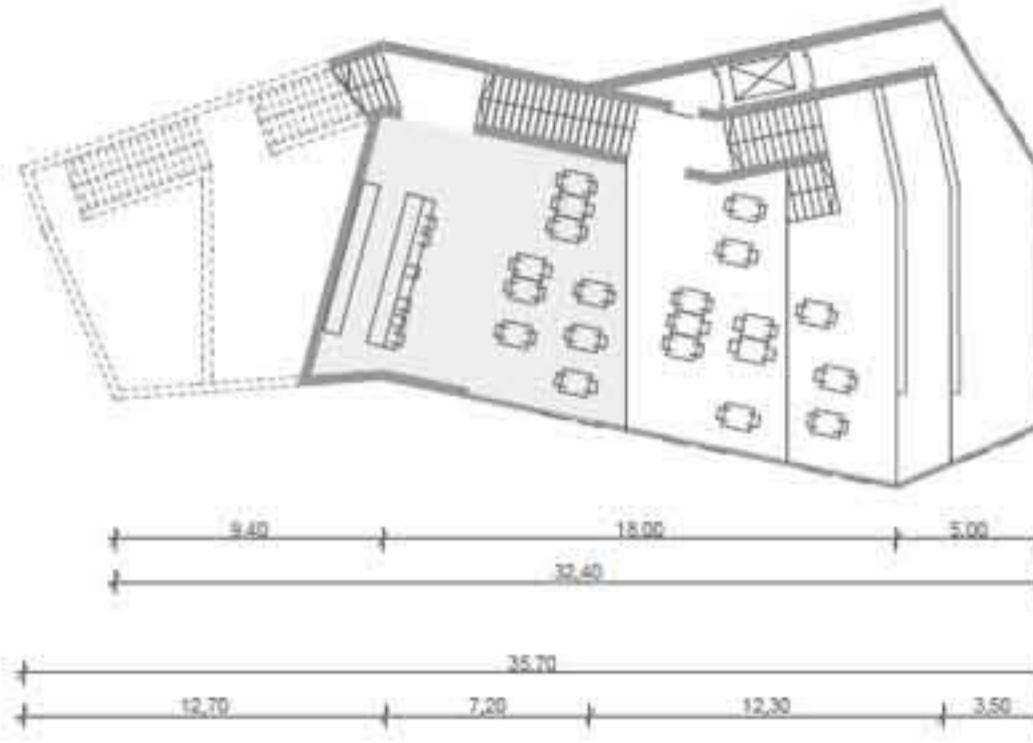
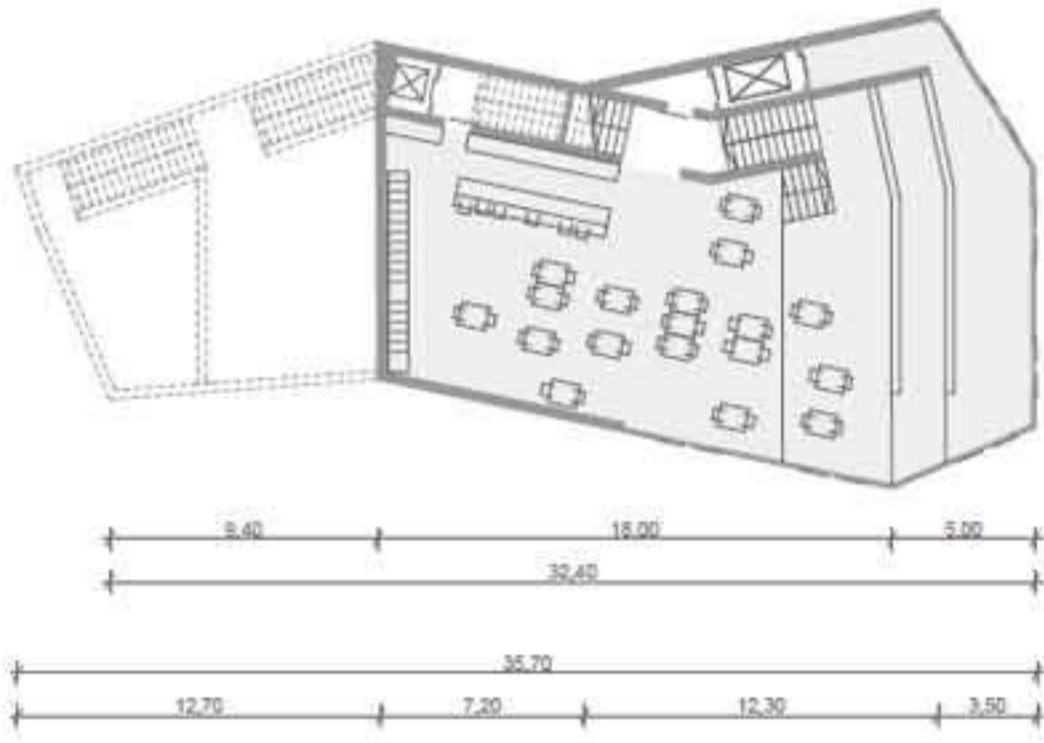

TLORIS 2 NADSTROPJA_M=1:200

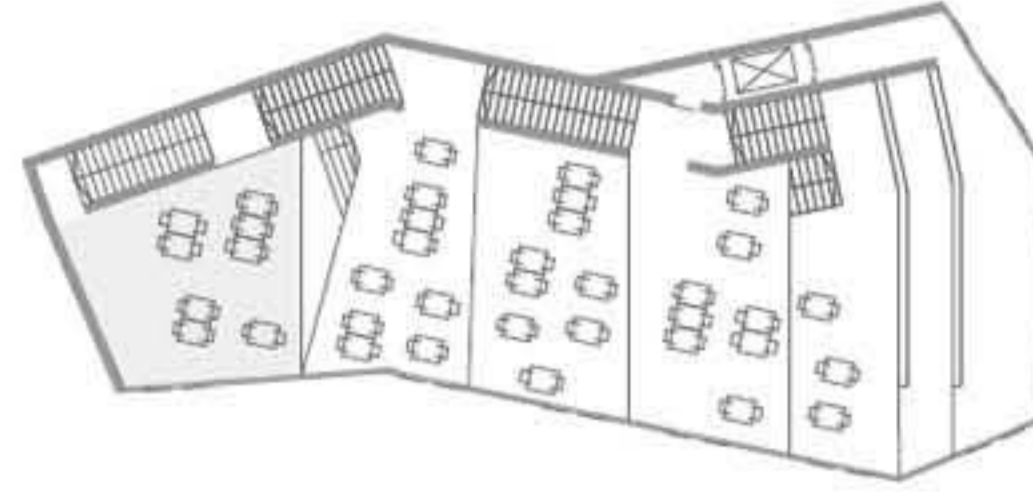
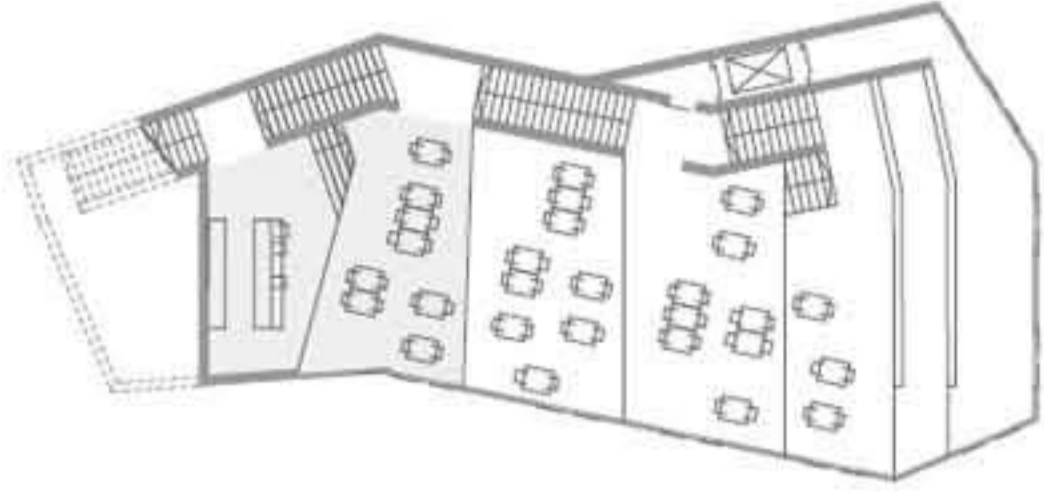

TLORIS 2 KLETI_M=1:200

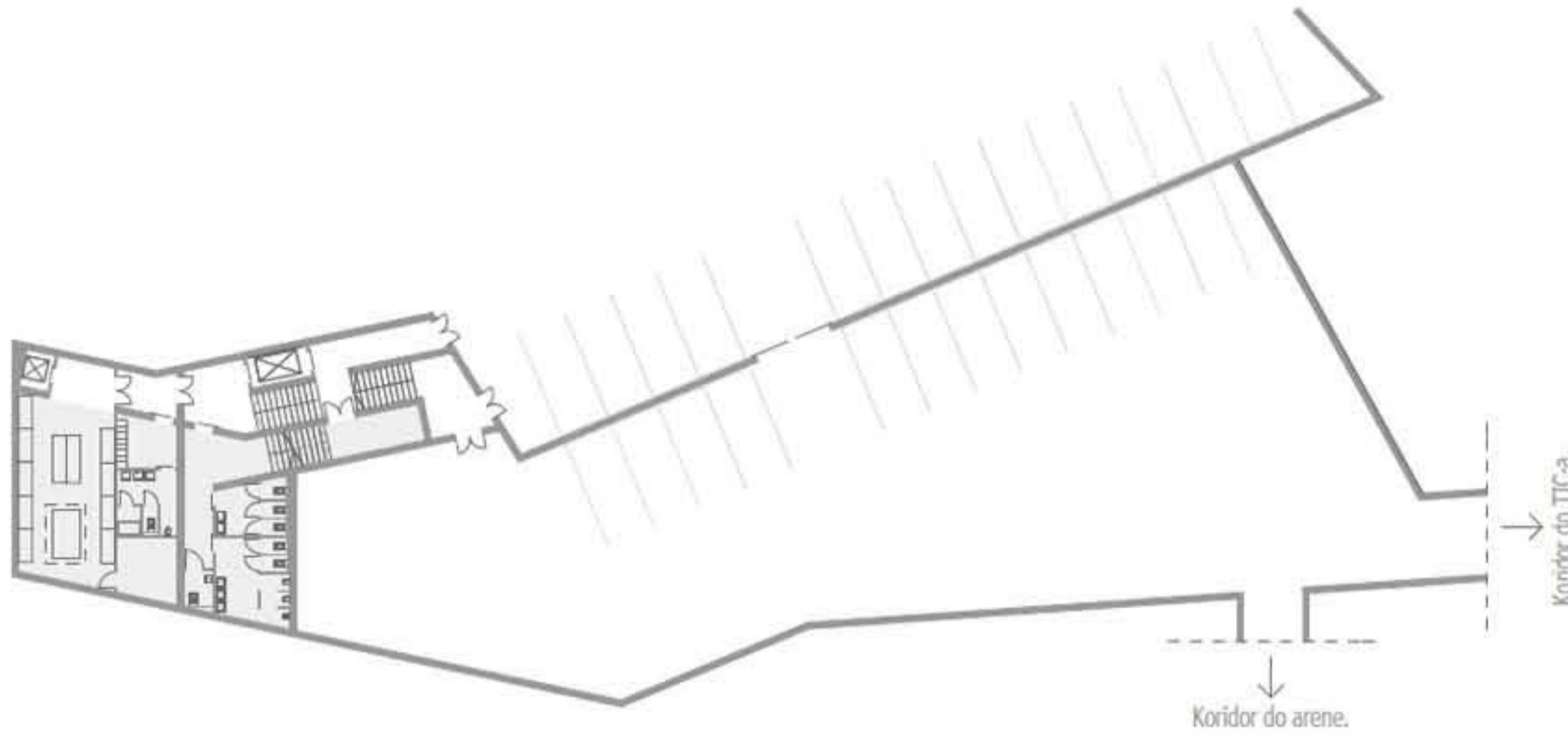

STREHA IN POT DO SODNIŠKEGA STOLPA_M=1:200

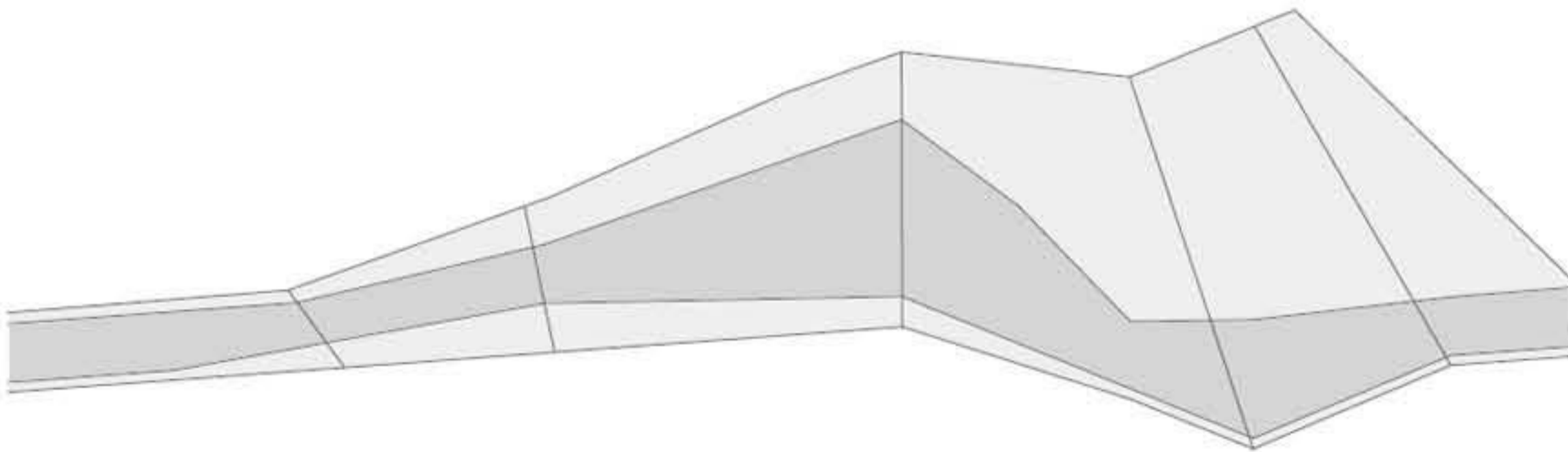

PREREZ A-A=1:200

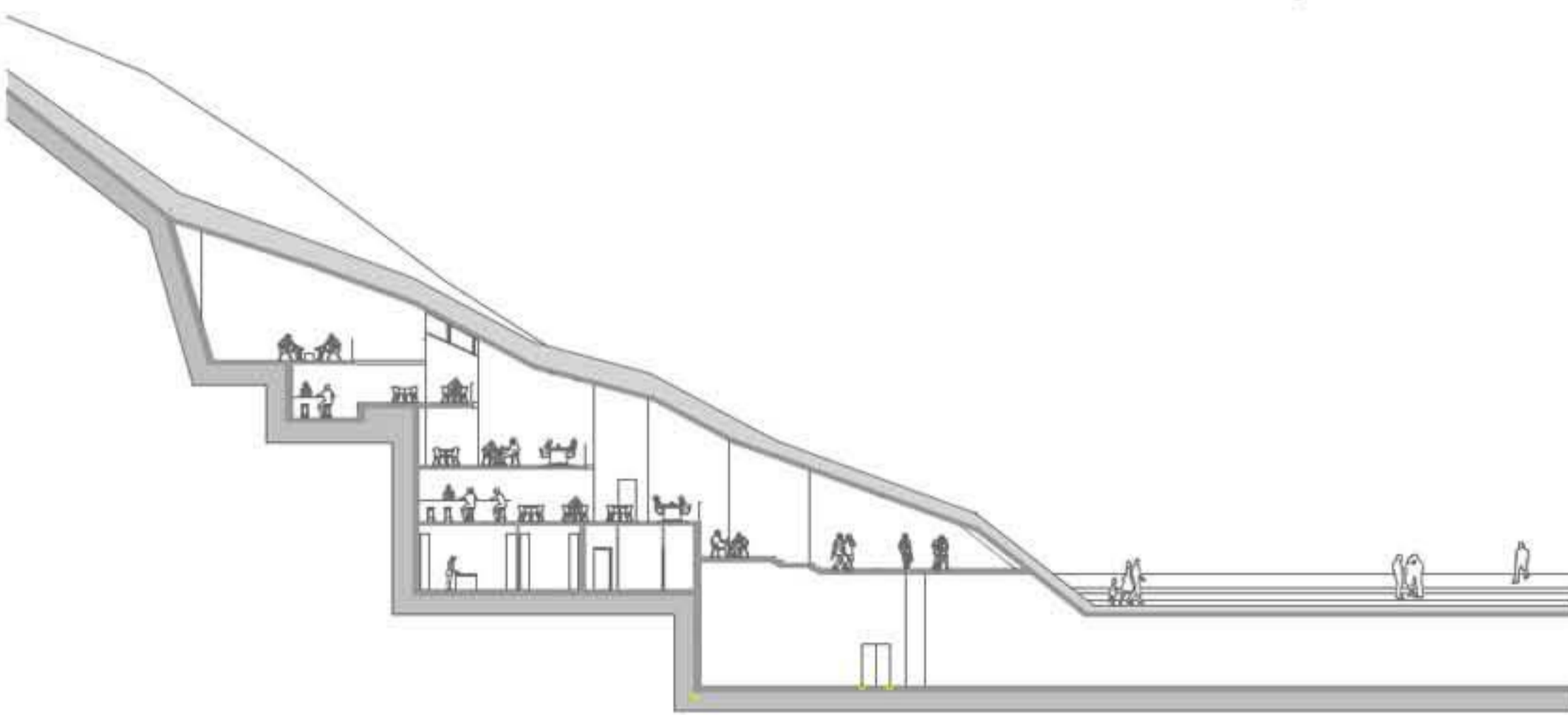

VZHODNA IN ZAHODNA FASADA

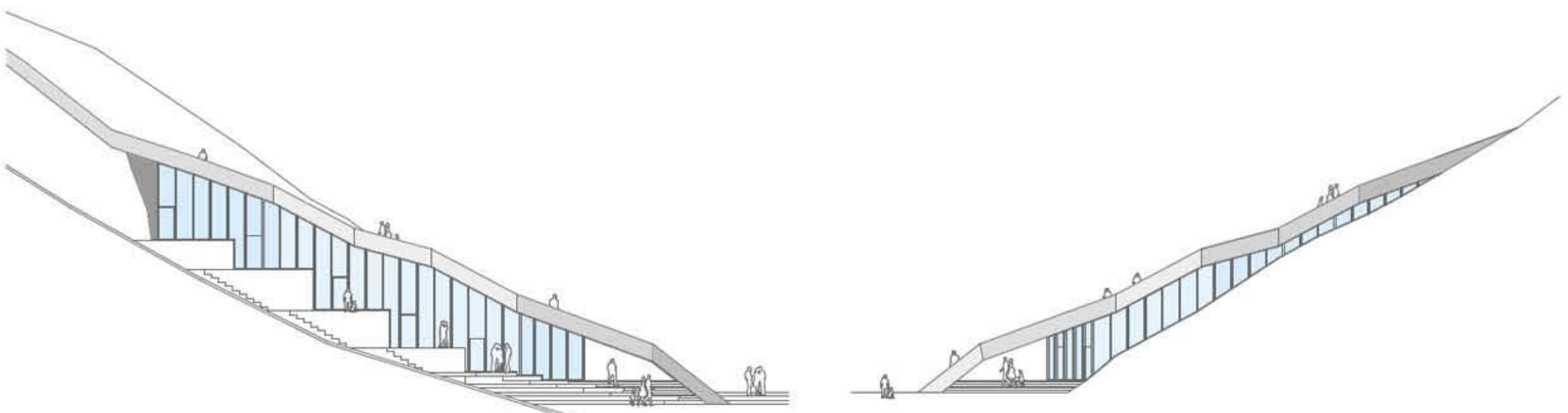

TLORIS 1 NADSTROPJA_M=1:200

PROGRAMSKA SHEMA_PRITLIČJE

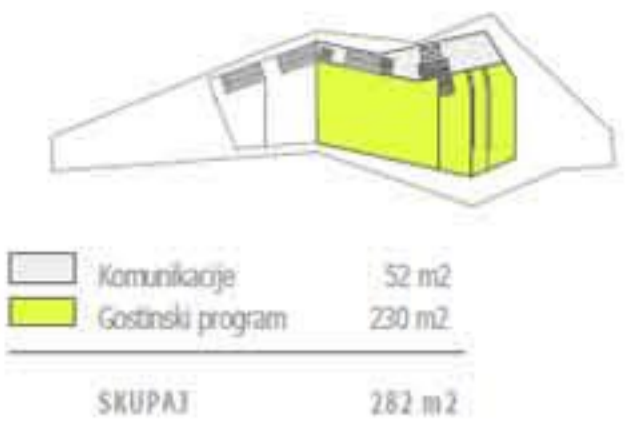

TLORIS 3 NADSTROPJA_M=1:200

PROGRAMSKA SHEMA_1.NADSTROPJE



PROGRAMSKA SHEMA_2.NADSTROPJE



PROGRAMSKA SHEMA_3.NADSTROPJE



PROGRAMSKA SHEMA_KLET

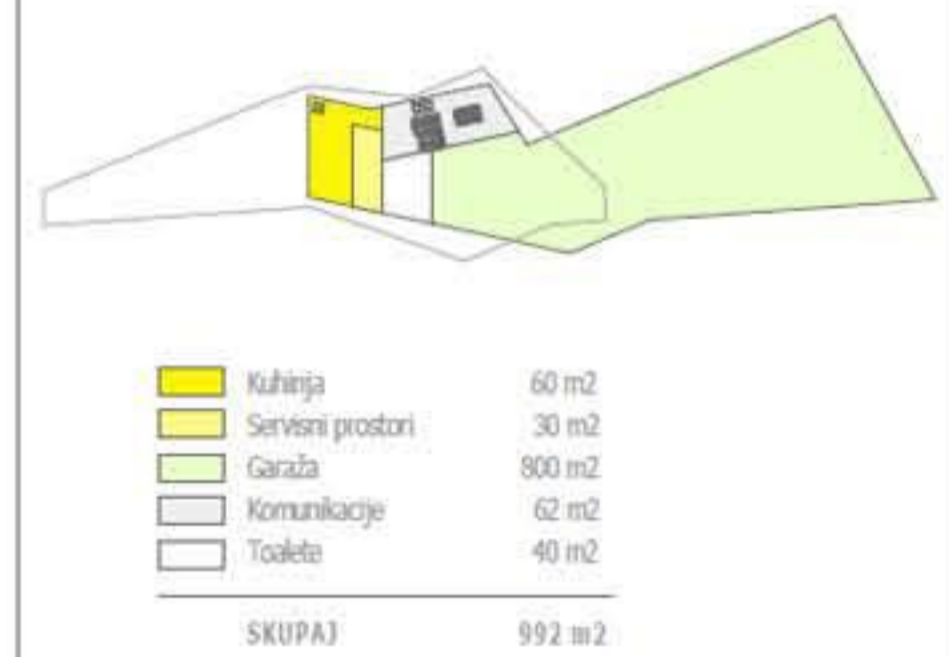



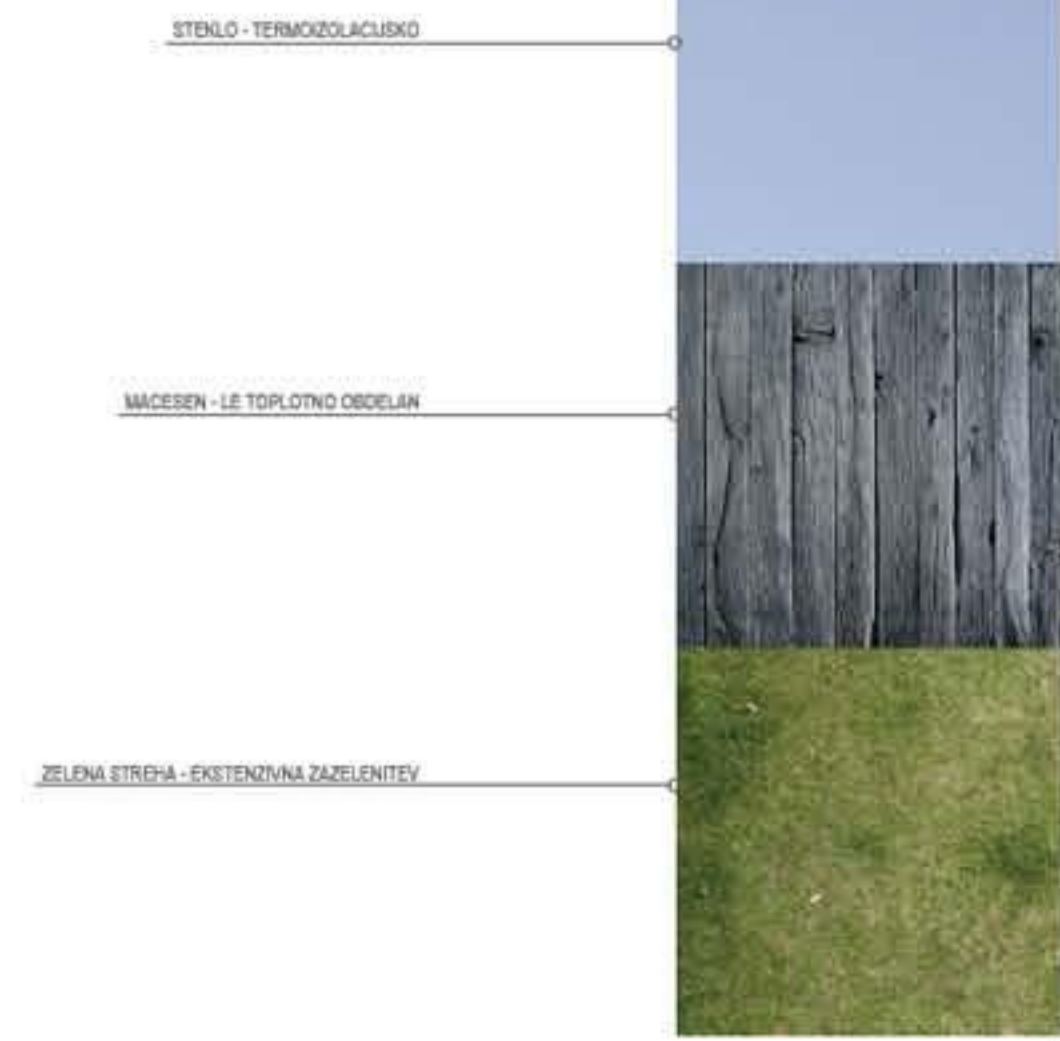

DETAL VENCA

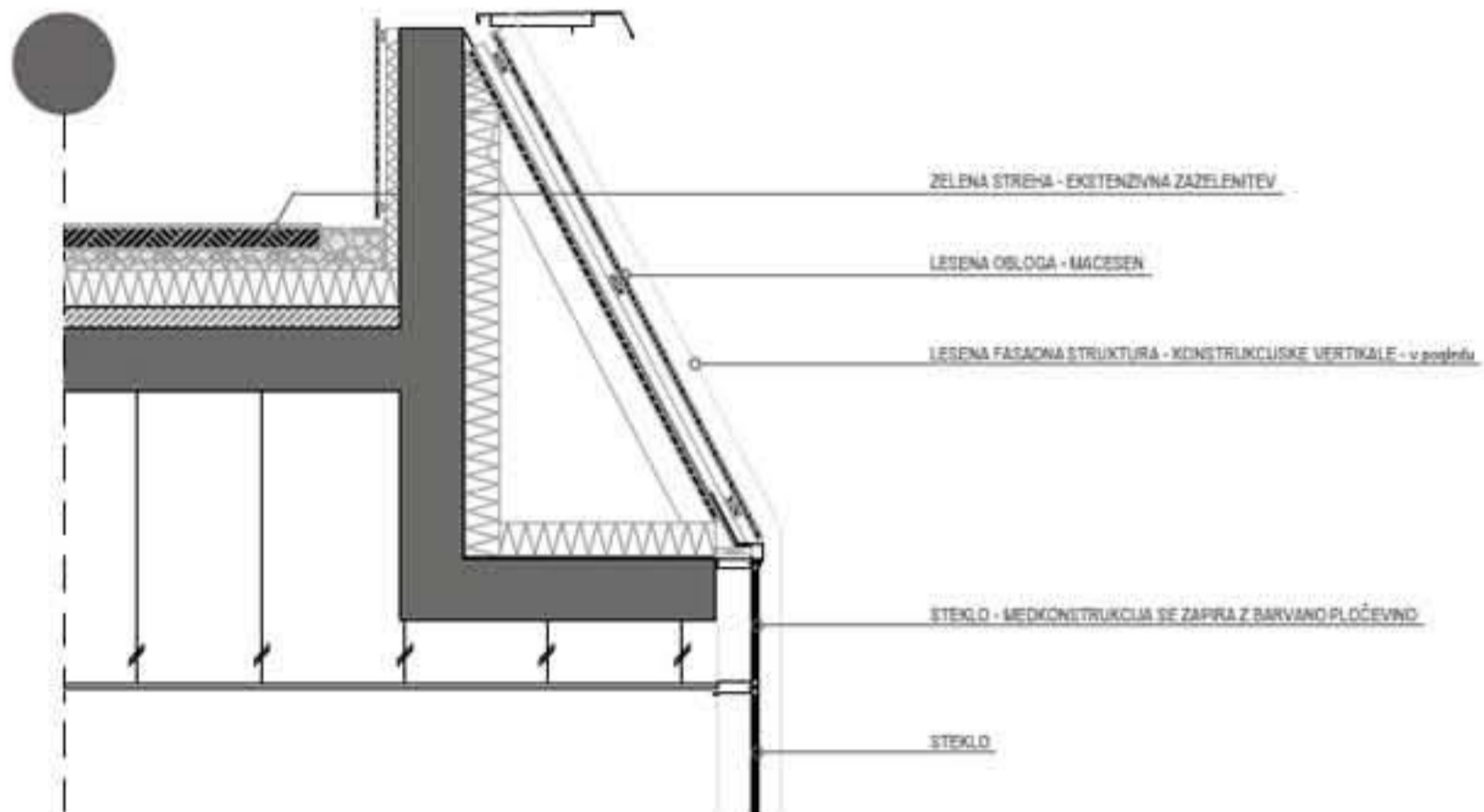

PREVIS

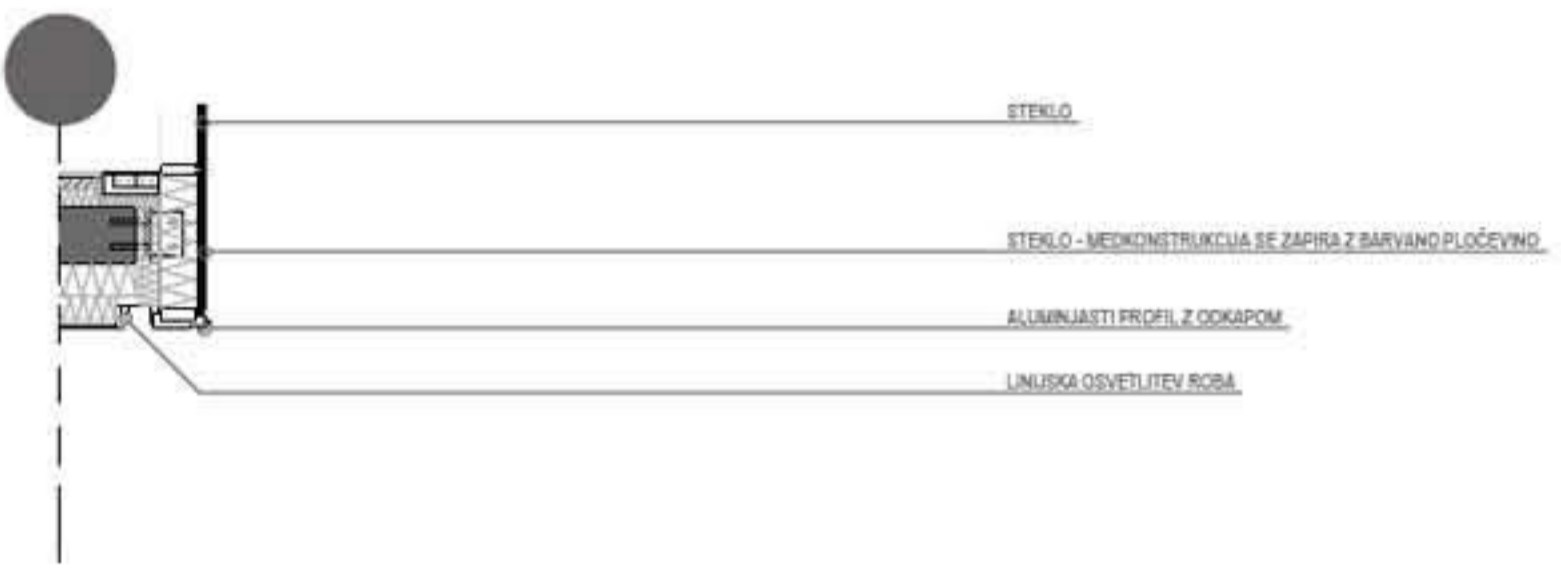

MEDETAŽNA KONSTRUKCIJA

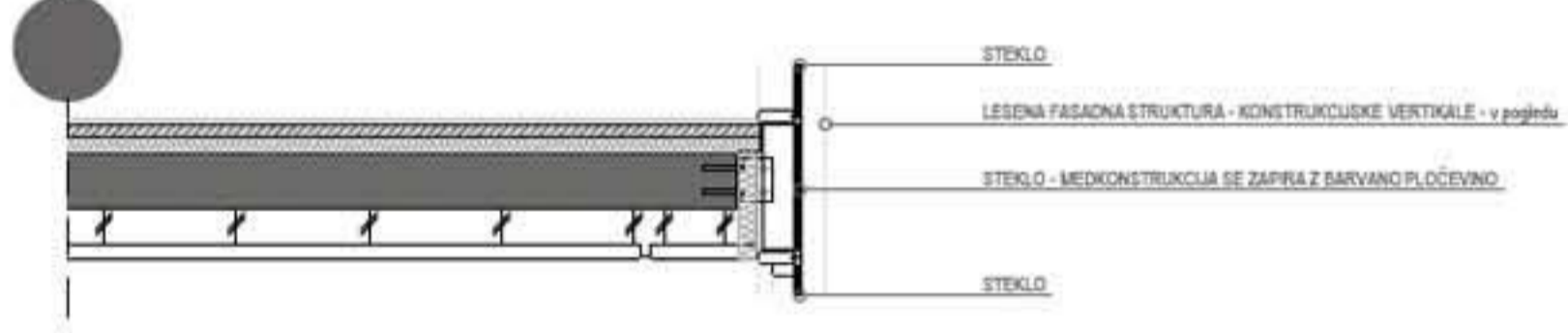

M=1:25

LOM FASADE

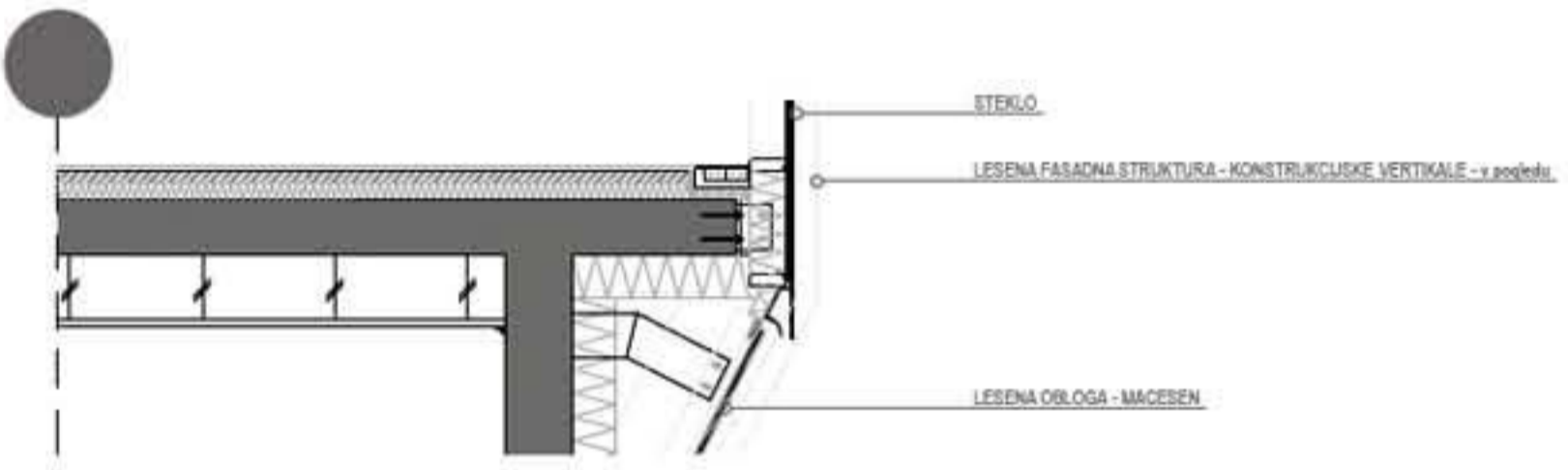

M=1:25

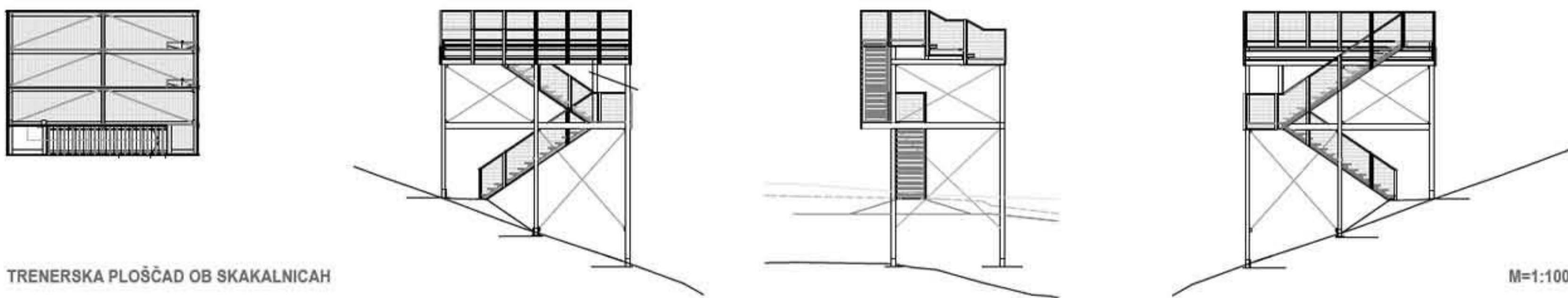
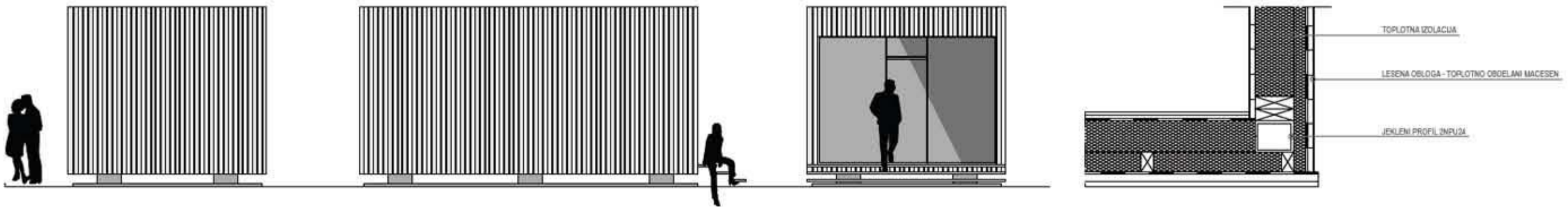

TRENERSKA PLOŠČAD OB SKAKALNICAH

REFLEKTORJI

M=1:200

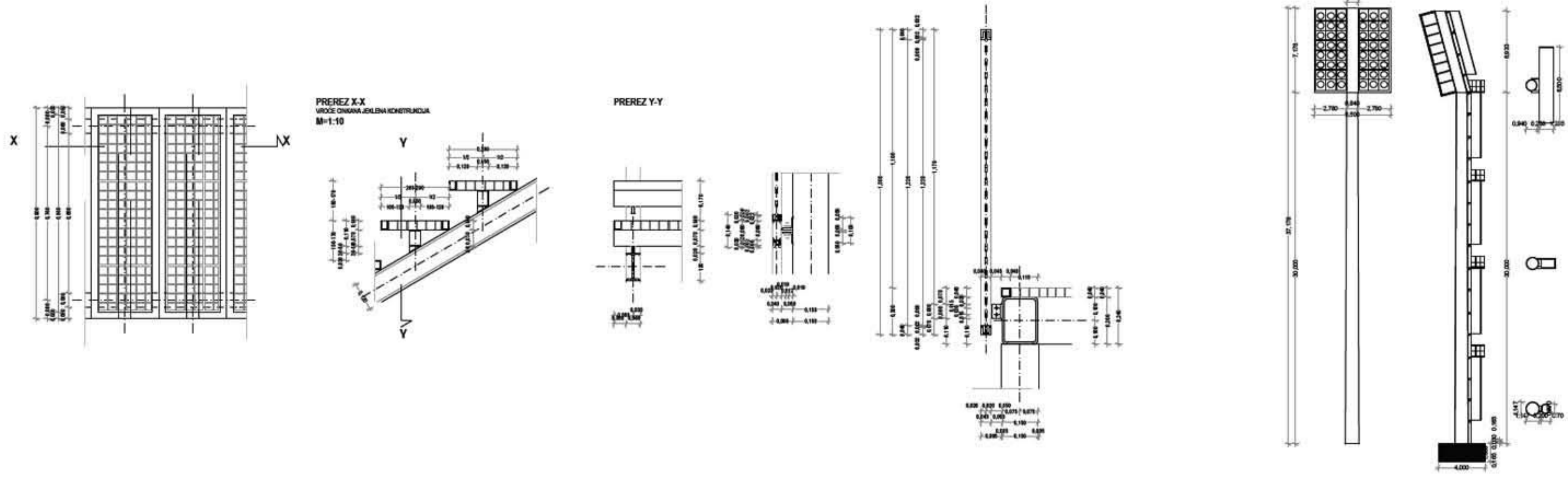



1. USMERJEVALNE TABLE



2. BARVNI SISTEM

Barvni sistem uporabljen pri usmerjevalnih tablah in ostalih grafikah.



- Pantone 370 (56 C, 0 M, 100 Y, 27 K), (93 R, 151 G, 50 B)
- Pantone 463 (30 C, 56 M, 100 Y, 37 K), (128 R, 86 G, 27 B)

3. ČRKOVNA VRSTA

Primarna Tipografija

Meta Pro
Normal, **Bold**, **Black**

ABCČDEFGHIJKLMNOPRSŠTUVZŽ ĐĆ QWXY
abcčdefghijklmnoprsštuvzž đć qwxy
1234567890'+!''#\$%&/()=?*':;@-£[]%N°∞∞V

ABCČDEFGHIJKLMNOPRSŠTUVZŽ ĐĆ QWXY
abcčdefghijklmnoprsštuvzž đć qwxy
1234567890'+!''#\$%&/()=?*':;@-£[]%N°∞∞V

ABCČDEFGHIJKLMNOPRSŠTUVZŽ ĐĆ QWXY
abcčdefghijklmnoprsštuvzž đć qwxy
1234567890'+!''#\$%&/()=?*':;@-£[]%N°∞∞V

Meta Pro Normal
je primerna za podnapise ali tiskovine.

Meta Pro **Bold**
je primerna za naslove, če je potrebno tudi za tiskovine.

Meta Pro **Black**
je primerna za glavne naslove, torej le za promocijski material večjih dimenzij.

Izbira črkovne vrste je zelo pomemben faktor pri izdelavi vizualne predstavitve, ker daje profesionalen vtis pri celotnem videzu. Praviloma se črkovne vrste Meta Pro nikoli ne nadomesti oziroma zamenja za drugo črkovno vrsto.

Meta Pro je črkovna družina, ki je lahko prilagodljiva za predstavitev uporabnikom, torej za samo sporočilnost tako kot velik napis na transparentih kot tudi pri drugih manjših označevalnih tablah kot tudi v drugih medijih kot so tiskovine, ipd.

Sama črkovna vrsta je zelo izbiščena in preprosta in s tem tudi zelo učinkovita pri prenosu vizualnih komunikacij, saj je ta ne potrebuje nobenih dodatnih elementov, kot je barva ipd. da bi učinkovala kot dobro vizualno sredstvo.

4. SMETNJAKI

Tipski zabojniki za smeti (kzviński, iz vroče cinkane pločevine, 550 litrov)

Tipski zabojniki so polepšani z grafikami Planice in tako dobijo novo stilsko podobo.



5. KLOPI

Klopi so izdelane posebej za projekt Planica in povzemajo obliko in stil ostalih objektov.
 Poleg tega njihova dinamična oblika sovpada tudi s samimi skakalci v letu, ki so značilno nagrnjeni.
 Klopi so sestavljene iz betonskih temeljev in lesene sedalne površine, ki se z lahkoto sestavi.



6. SANITARJE

Tipске mobilne WC kabine.
 Tipске mobilne WC kabine so polepšane z grafikami Planice in tako dobijo novo sliko podobo.



7. OGRAJE

Tipске mobilne ograje za preureditve.
 Tipске ograje so opremljene s PVC transparenti, ki so poltskani z različnimi grafikami, poleg tega pa se na njih lahko pojavljajo tudi sponzorski oglasi.

