

'OTOŠKA' ZGODOVINA KOPRA POSTANE TEMA ZA 'NOVO' ZGODOVINO KAMPUSA - DVIGNJENO PRITLIČJE KOMPLEKS 'DVIGNE' IZ MESTNE PERIFERIJE - V CENTRU KAMPUSA PA SE VZPOSTAVI NOVI TRG / PARK, SRCE UNIVERZITETNEGA ŽIVLJENJA.

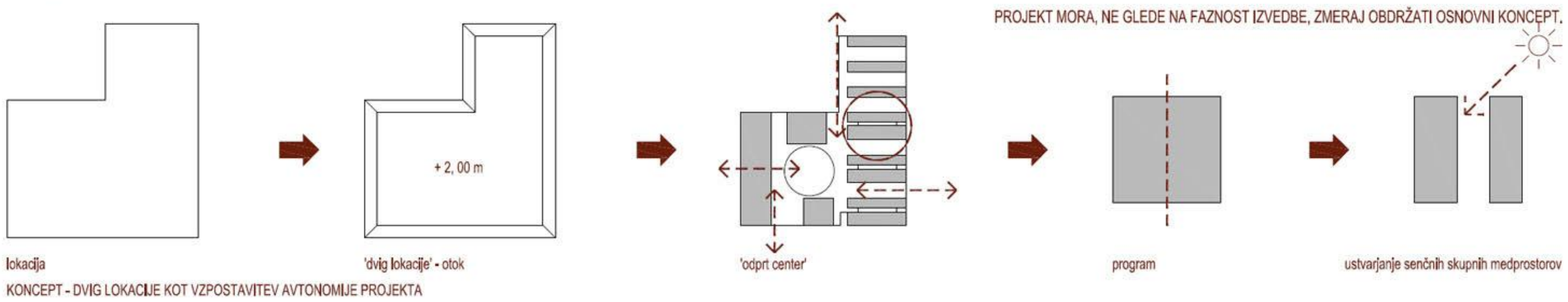

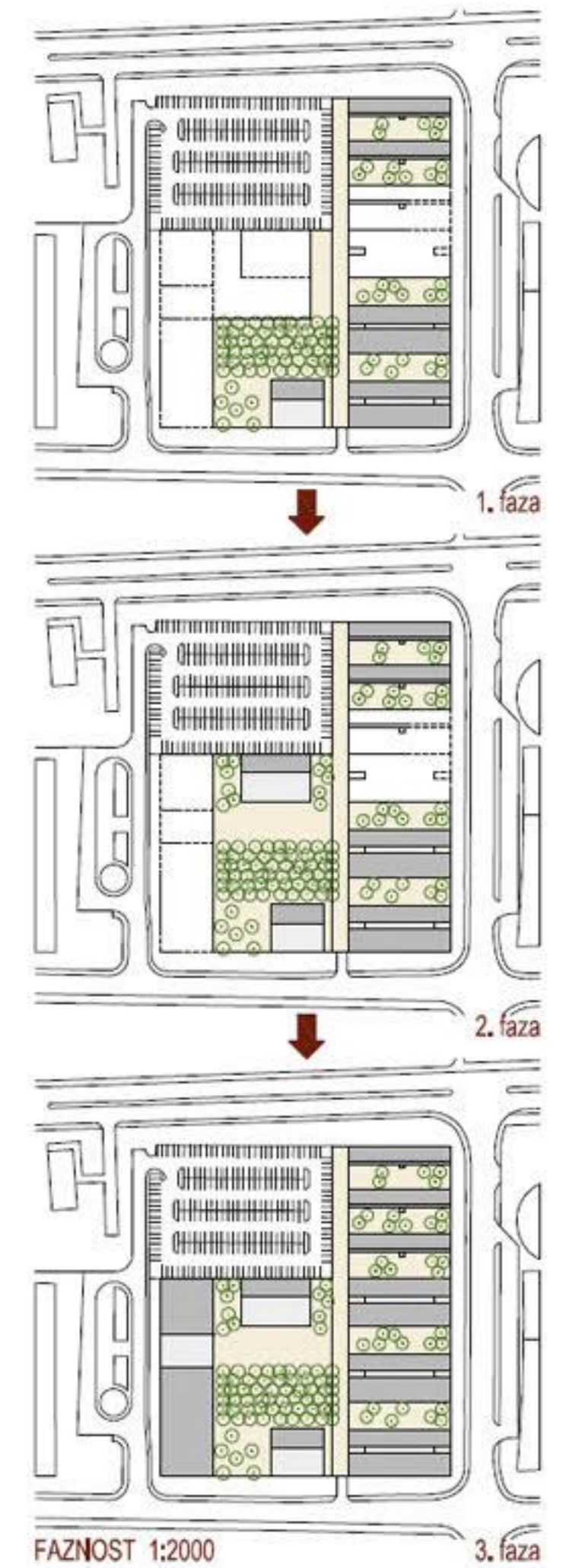

NOVA KNJIŽNICA, FINALNA FAZA NOVEGA KAMPUSA, IMA INTERIER ZASTAVLJEN KOT PREPLETAJOČ SE RITEM DVOVIŠINSKIH PROSTOROV - VELIKI MESTNI INTERIER POSTANE MESTNA IN UNIVERZITETNA 'DNEVNA SOBA'.

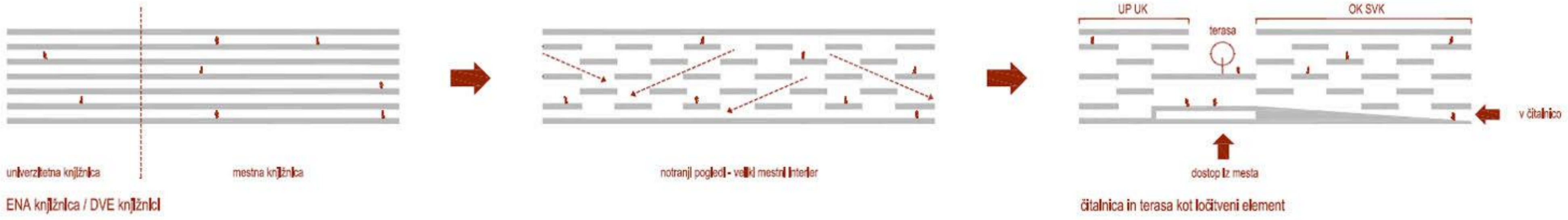

PIRANESLJSKI INTERIER

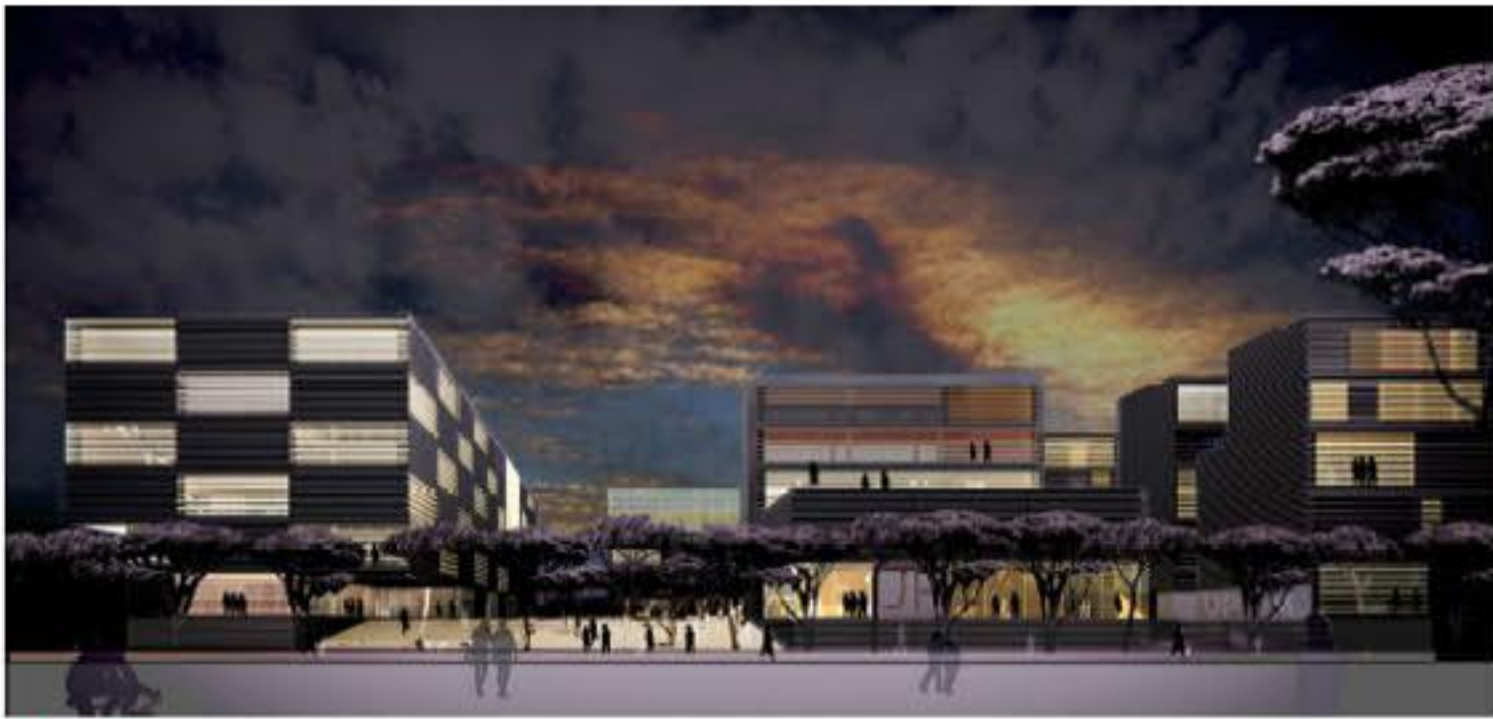

NOČNI POGLED

OBDNA Z ZAMIKAJOČIM SE RITMOM ALUMINIJSKIH BRISOLEJEV, NOVA KNJIŽNICA NA ZUNAJ 'POKAŽE' SVOJO 'PIRANESLJSKO' NOTRANJOST - POSTANE SIMBOL POVEZAVE / ZDRUŽITVE KAMPUSA IN MESTA



KNJIŽNICA - FASADNI PAS M 1:50



KNJIŽNICA - FASADA



ŠTUDENTSKI DOMOVI ZDRUŽUJEJO KONCEPT VSEH OBJEKTOV, NE GLEDE NA PROGRAMSKO RAZNLIKOST - BIVANJE V DOMU JE ZAŠČITENO PRED ZUNANJIMI POGLEDI IN KLIMATSKO UGODNO

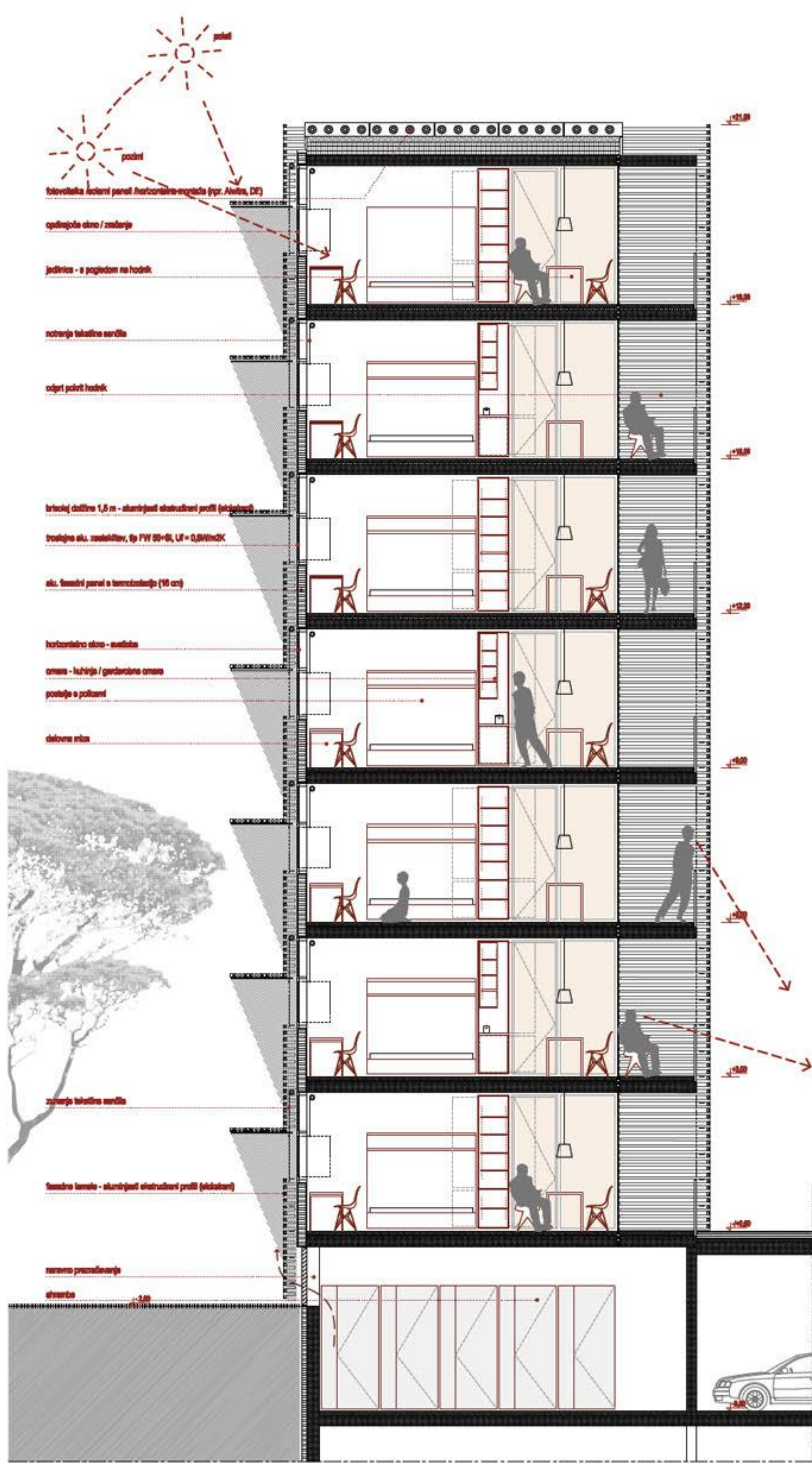

ŠTUDENTSKI DOM - FASADNI PAS M 1:50

Z MINIMALNIMI VARIACIJAMI OVOJA SE VZPOSTAVI IZJEMNO RAZNLIKA PODOBA CELOTE



ŠTUDENTSKI DOM - FASADA



NOVI KAMPUS SONCE JE KONCIPIRAN KOT VELIKI ZELEN - KAMNITI DVIGNJENI PLATO - ISTOČASNO LOČEN OD SVOJEGA SUBURBANEGA KONTEKSTA IN NERAZDRUŽLJIVO POVEZAN Z NJIM.

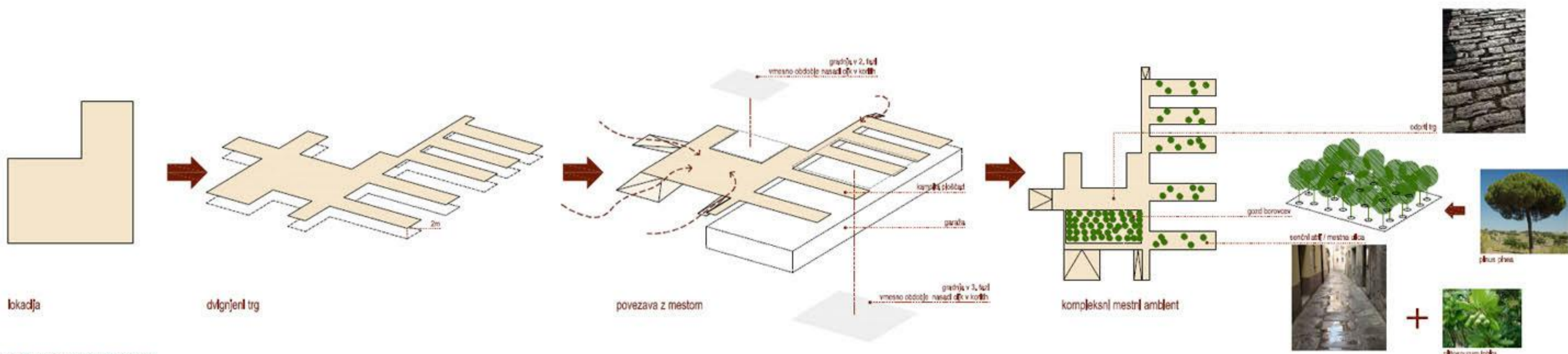

KRAJINSKO / URBANA ZASNOVA

MEDITERANSKE AVTOHTONE RASTLINE, V ENOSTAVNI PROSTORSKI ORGANIZACIJI, DAJO NOVEMU KAMPUSU MOČAN 'ZELEN' KARAKTER.

OBJEKTI KAMPUSA TVORILJO 'OGRLECO PROGRAMOV', KI DEFINIRA 'ROB' IN SKUPNO PODOBO CELOTE.

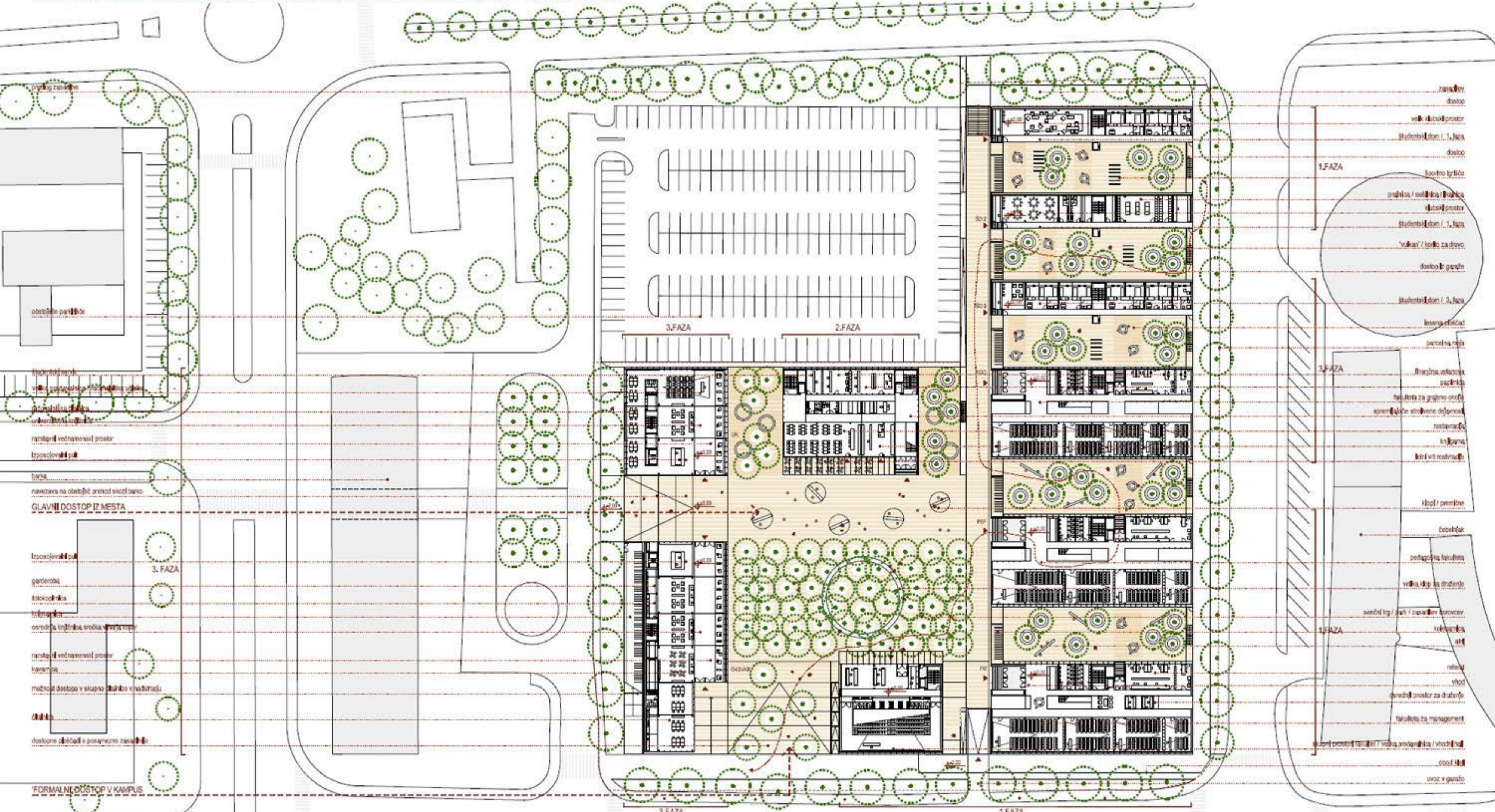

FORMALNI DOSTOP V KAMPUS

TLORIS PRITILJKA M 1.500

LIST 02

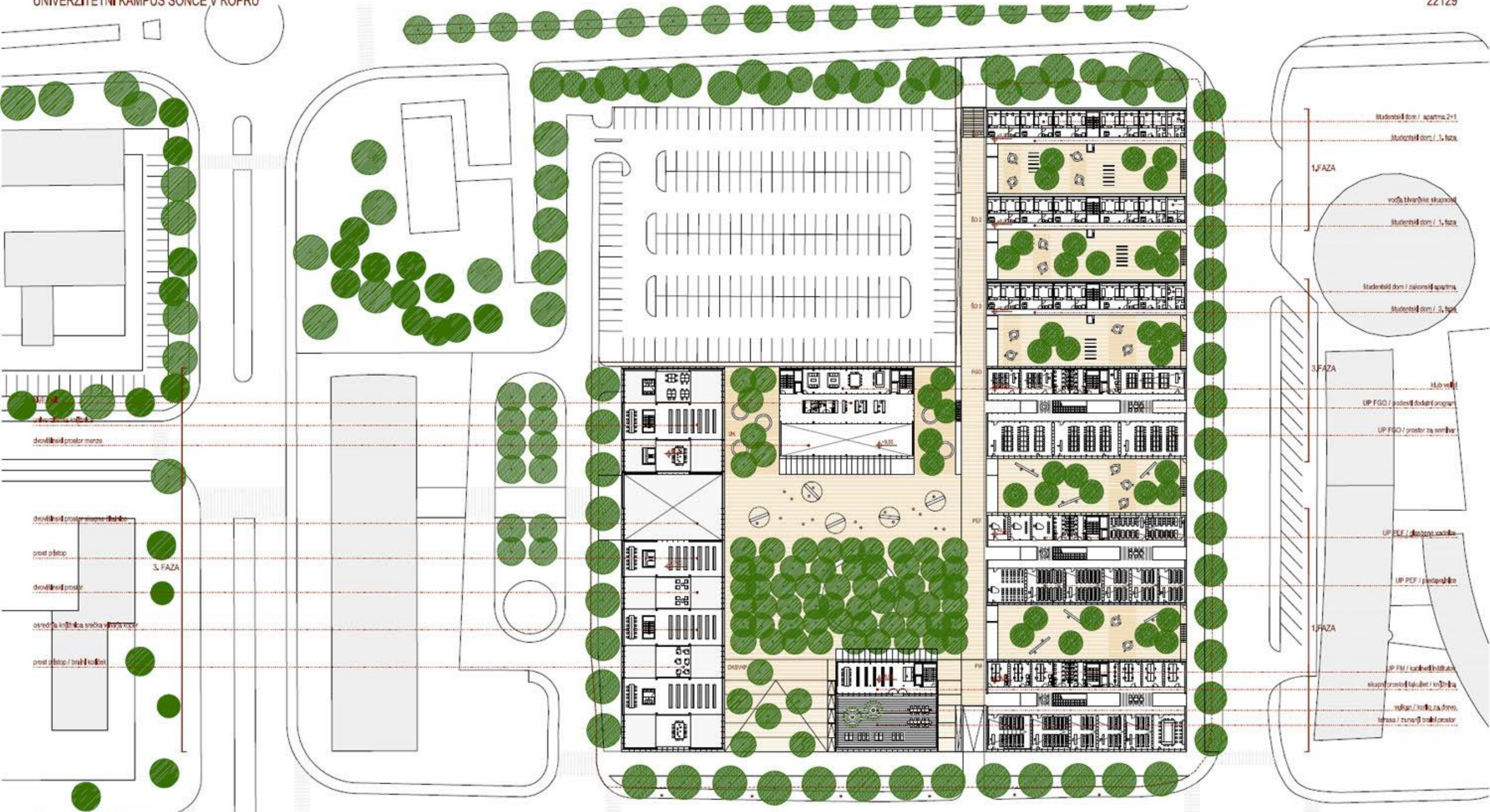

TLORIS 2, NADSTROPJA M 1,500



PREREZ M 1,500

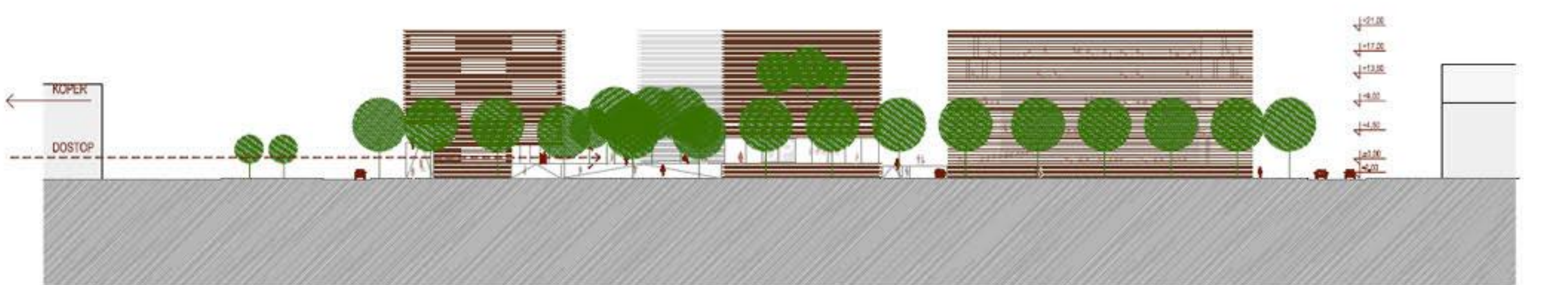

FASADA M 1,500

NOVI KAMPUS SONCE UČNIM PROGRAMOM ZAGOTAVLJA POTREBEN MIR IN IZOLACIJO, V CENTRU PA KONCENTRIRA ŠTUDENTSKO IN SOCIALNO ŽIVLJENJE.



TLORIS 1, NADSTROPJA M 1,500

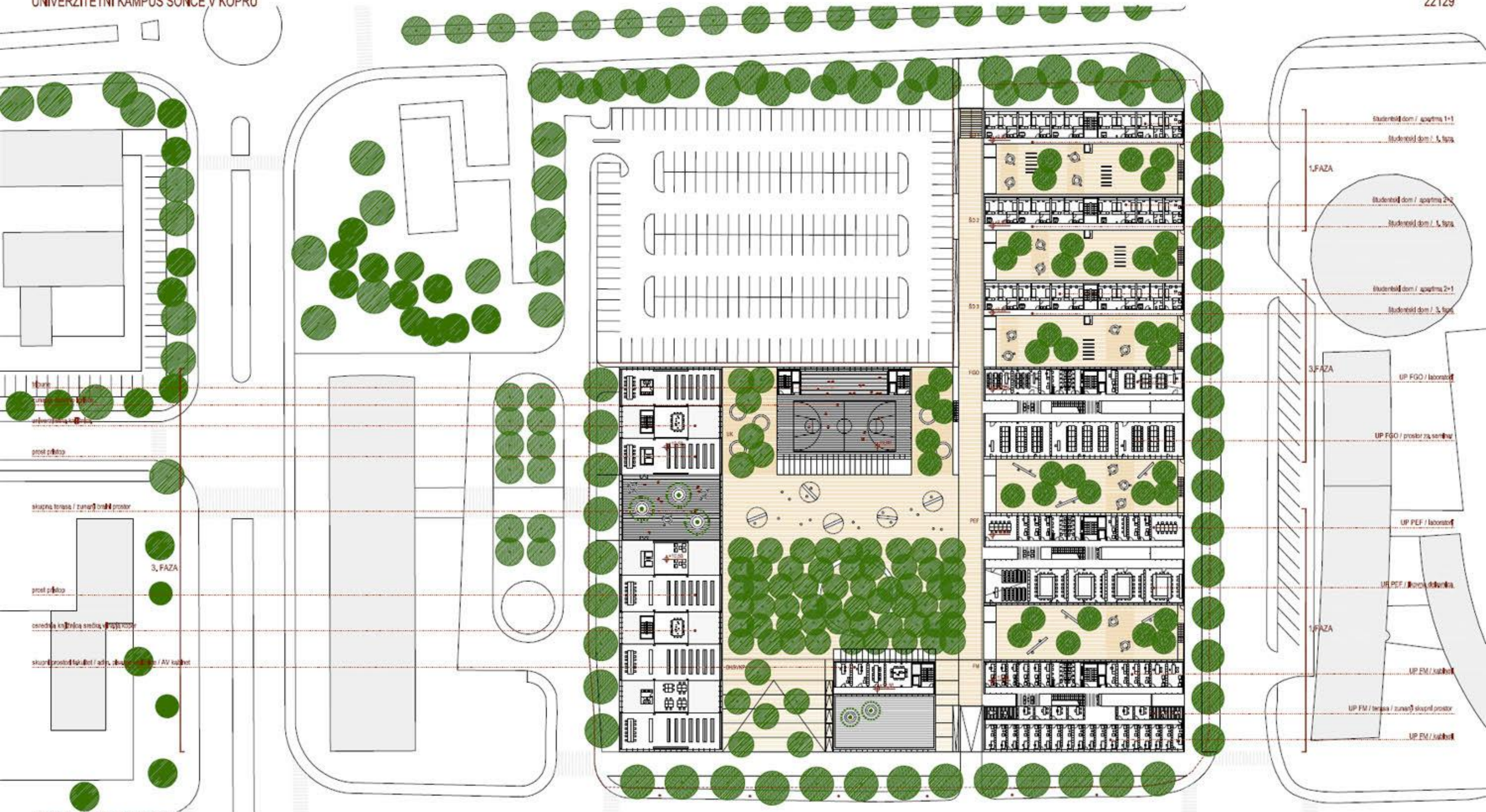

TLORIS 3, NADSTROPJA M 1,500



PREREZ M 1,500



FASADA M 1,500

MESTNA IN UNIVERZITETNA KNJIŽNICA, ZDRUŽENI OKOLI SKUPNEGA DVIGNJENEGA ATRIJA, POSTANETA SIMBOL NOVEGA KAMPUSA, NJEGOV 'ZNAK V MESTU'.





TLORIS 4, NADSTROPJA M 1:500

V TRETJI FAZI ZGRAJENA ZDRUŽENA/ LOČENA KNJIŽNICA/ DNEVNA SOBA MESTA ZAKLJUČI CELOTNI KAMPUS.

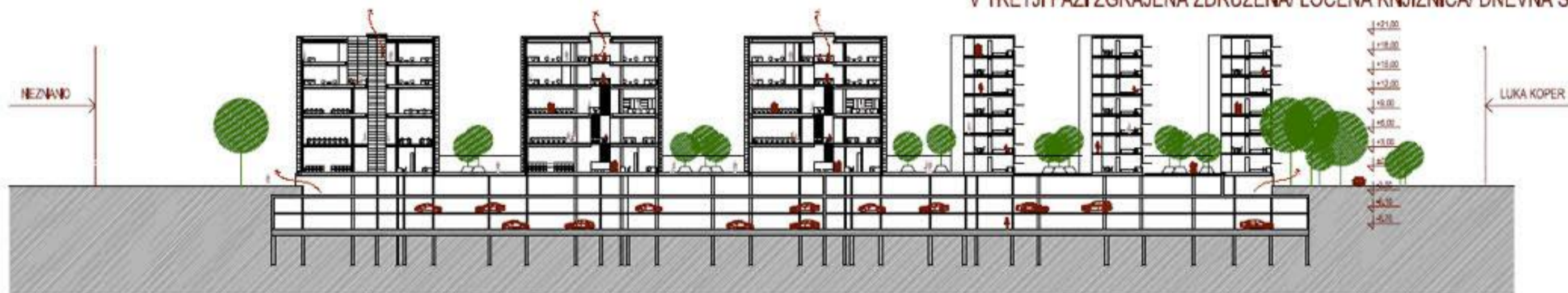

PREREZ M 1:500

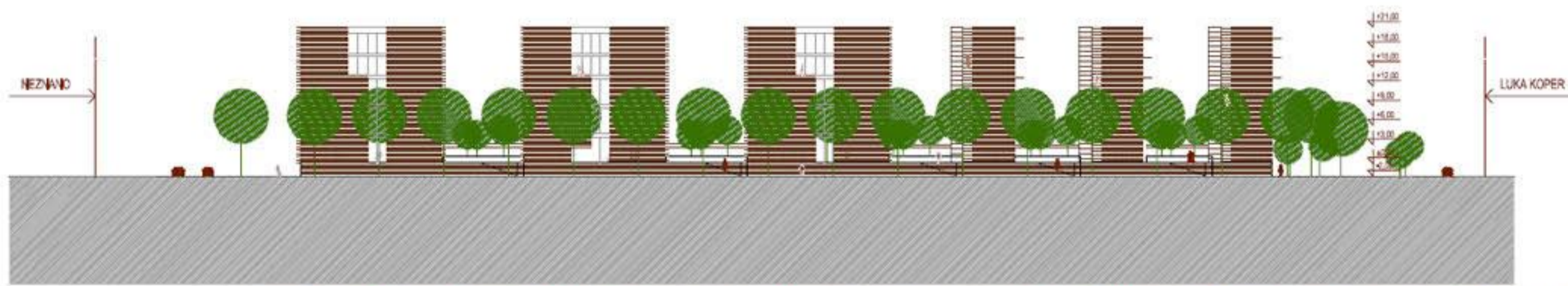

FASADA M 1:500

GARAŽNA HIŠA, ZGRAJENA V PRVI FAZI, POSTANE TEHNIČNA 'BAZA' NOVEGA KOMPLEKSA - V TREH PODZEMNIH ETAŽAH SE DOBI SKUPAJ 818 PARKIRNIH MEST IN CELOTNI SERVIS OBJEKTOV.

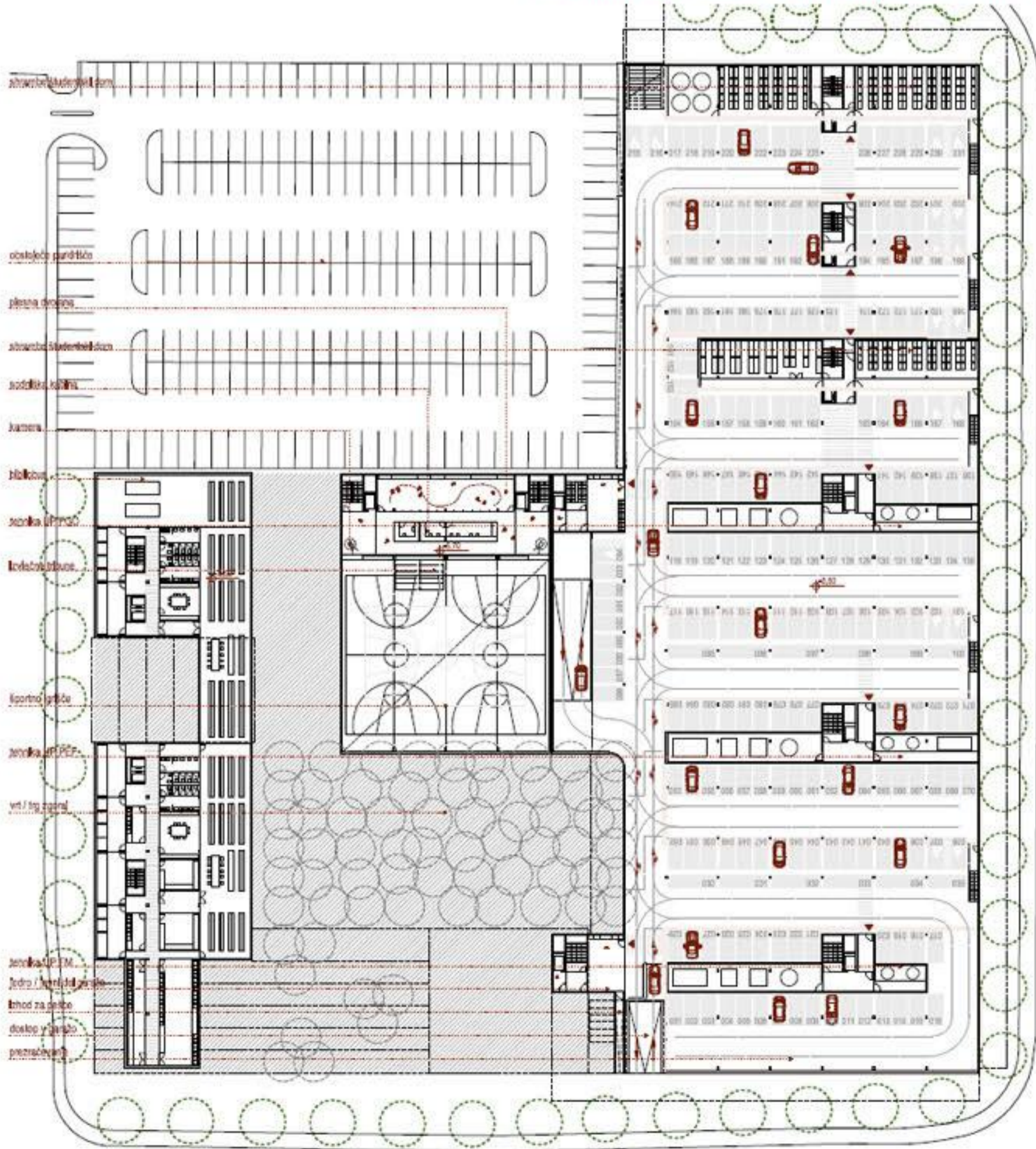

1. NIVO GARAZE - 231 PM / FAKULTETE

TLORIS 1. KLETI 1:500

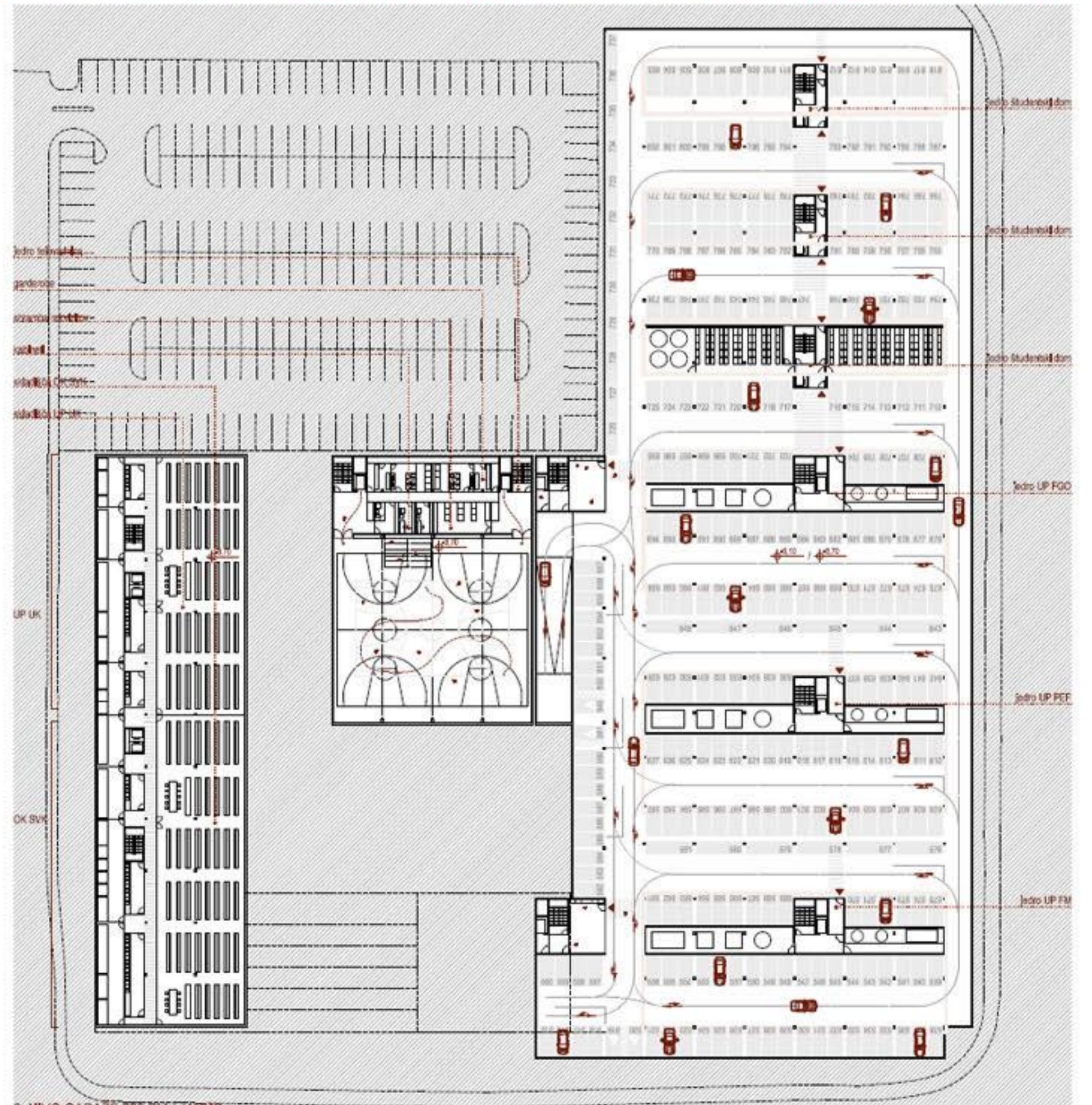

2. NIVO GARAZE 283 PM / JAVNO
3. NIVO GARAZE 304 PM / JAVNO

TLORIS 2. IN 3. KLETI 1:500

VELIKA PREDAVALNICA

velika info soba

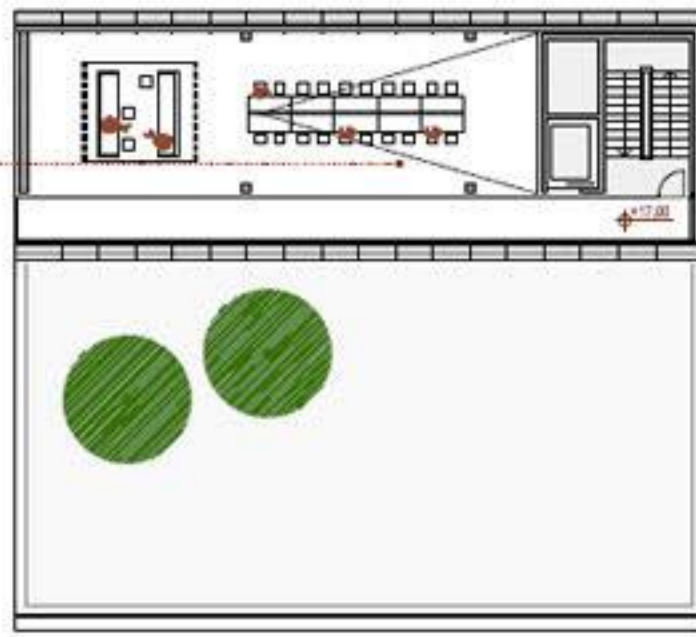

TLORIS 4. NADSTROPJA M 1,200

chiflika

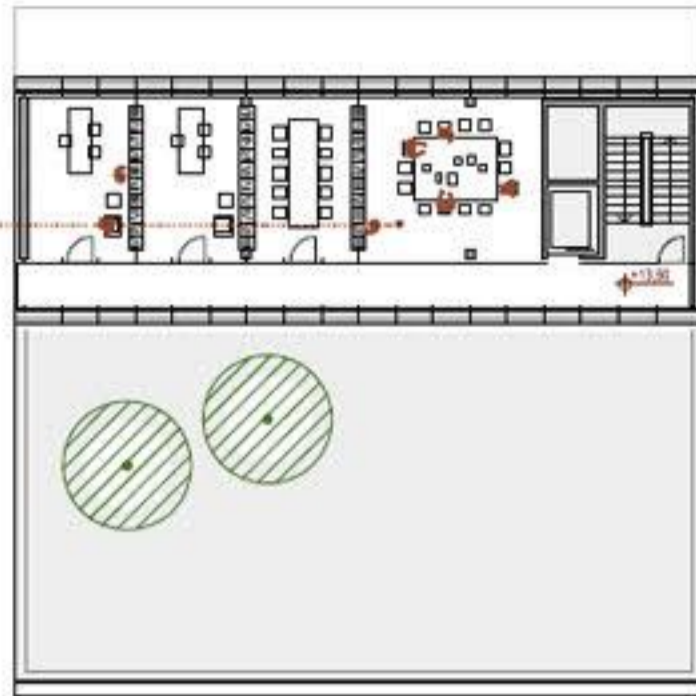

TLORIS 3. NADSTROPJA M 1,200

tržnica

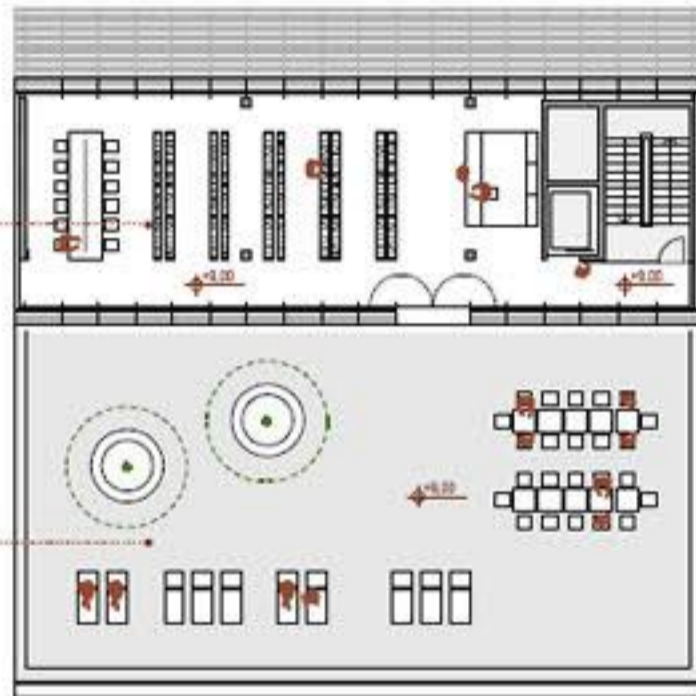

TLORIS 2. NADSTROPJA M 1,200

skupni prostor

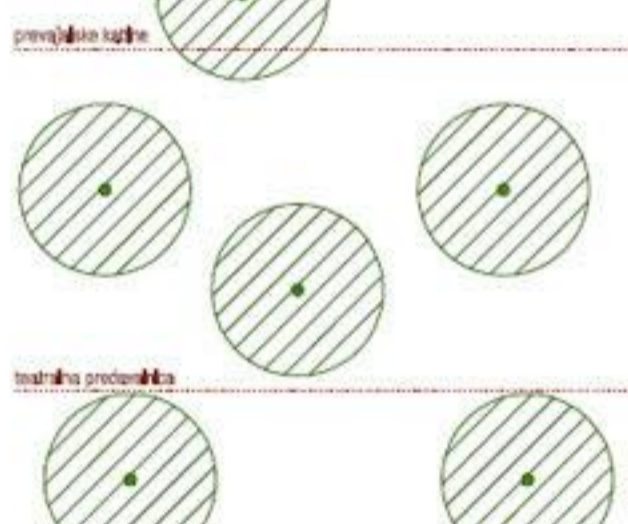

TLORIS 1. NADSTROPJA M 1,200

vhod / garaža

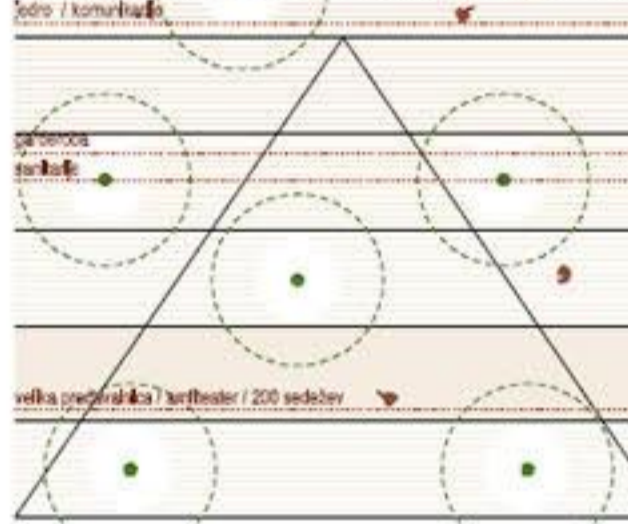

TLORIS PRITLJČJA M 1,200

velika / info za dnevno

velika predavalnica / seminar / 200 sedežev

VZDOLJNI PREREZ M 1,200

terasa / kofčarna

velika predavalnica / seminar / 200 sedežev

PREČNI PREREZ M 1,200

FAKULTETA ZA MANAGEMENT

kafiteria



podest / družbeno

podest / info soba

plazna / strokovne službe

kafiteria

- 1 kafiteria / 15m2
- 2 kofčarna / 15m2
- 3 kafiteria / 23m2
- 4 plazna / strokovne službe

TLORIS 4. NADSTROPJA M 1,200

terasa / info

kafiteria

podest / družbeno

podest / info soba

terasa / zunanji skupni prostor

kafiteria

- 1 kafiteria / 15m2
- 2 kofčarna / 15m2
- 3 kafiteria / 23m2
- 4 plazna / strokovne službe
- 5 plazna / strokovne službe

TLORIS 3. NADSTROPJA M 1,200

vhod / komunikacija

studenjska soba

kafiteria / študentski

možnost povezave

tržni prostor / info

predavalnica

- 1 kafiteria / študentski
- 2 kofčarna / 15m2
- 3 studenjska soba
- 4 predavalnica / 50 sedežev
- 5 predavalnica / 30 sedežev
- 6 računalniška učilnica

TLORIS 2. NADSTROPJA M 1,200

zabojna

oddelenje informacije

plazna / digitalna

podest / družbeno

velika info

- 1 zabojna
- 2 oddelenje informacije
- 3 kofčarna / 15m2
- 4 kofčarna
- 5 plazna / digitalna
- 6 plazna / digitalna
- 7 velika info
- 8 predavalnica / 80 sedežev
- 9 predavalnica / 50 sedežev
- 10 predavalnica / 30 sedežev
- 11 računalniška učilnica

TLORIS 1. NADSTROPJA M 1,200

vhod na dvorišče / info

glavni vhod

vhod / komunikacija

osrednji prostor / družbeno

prostor za predavanja

vhod / garaža

predavalnica

TLORIS PRITLJČJA M 1,200

↓ +0.00

↓ +1.10

↓ +2.20

↓ +3.30

↓ +4.40

↓ +5.50

↓ +6.60

↓ +7.70

↓ +8.80

↓ +9.90

↓ +11.00

↓ +12.10

↓ +13.20

↓ +14.30

↓ +15.40

↓ +16.50

↓ +17.60

FAKULTETA ZA MANAGEMENT, SKUPAJ Z VELIKO PREDAVALNICO, 'DEFINIRA' ROB NOVEGA KOMPLEKSA TER VZPOSTAVI OBLIKOVNO IZHODIŠČE IN ROBNE POGOJE ZA NOVO CELOTO,



materjalnost



NOTRANJOST FAKULTETE DEFINIRA NOTRANJI VERTIKALNI HALL / SKUPNA SOCIALNA CONA ŠOLE.



ZASNOVA SENČNEGA OVOJA - PREPLET ALUMINIJASTE EKSTRUZIJE



PEDAGOŠKA FAKULTETA

sedlo / komunikacija

kabineti

podnet / družinski

podnet / mirovno

plazna / strokovna službe

kabineti

- 1 kabineti / 23m²
- 2 sedlo / 15m²
- 3 kabineti / 15m²
- 4 plazna / strokovne službe

TLORIS 4, NADSTROPJA M 1,200



sedlo / komunikacija

laboratorij

kabineti

- 1 laboratorij
- 2 kabineti / 15m²
- 3 sedlo / 15m²
- 4 studentska soba
- 5 predavalnica / 50 sedelov
- 6 glavnina / 100 sedelov
- 7 strokovna služba
- 8 nova odložitvena

TLORIS 3, NADSTROPJA M 1,200



sedlo / komunikacija

glavnina / 100 sedelov

predavalnica

- 1 glavnina / 100 sedelov
- 2 sedlo / 15m²
- 3 predavalnica / 30 sedelov
- 4 glavnina / 100 sedelov
- 5 predavalnica / 30 sedelov

TLORIS 2, NADSTROPJA M 1,200

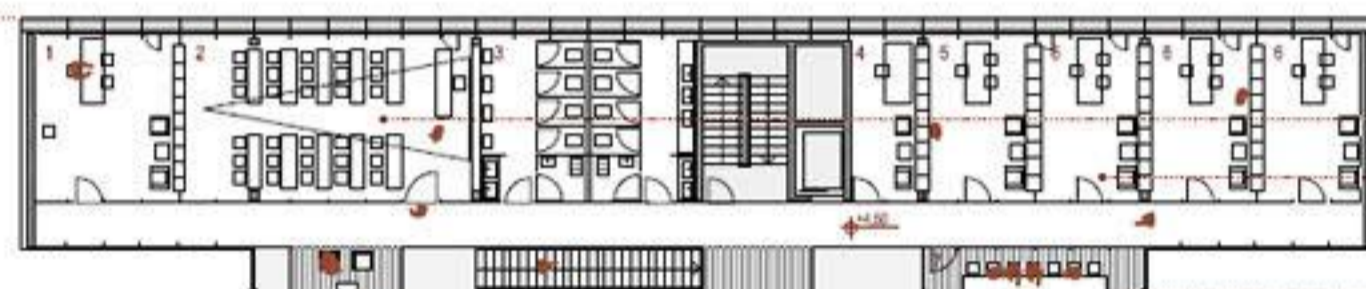

odložitvena / 100 sedelov

plazna / 100 sedelov

sedlo / 15m²

sedlo / 15m²

- 1 sedlo / 15m²
- 2 predavalnica / 30 sedelov
- 3 glavnina / 100 sedelov
- 4 plazna / 100 sedelov
- 5 plazna / 100 sedelov
- 6 sedlo / 15m²
- 7 predavalnica / 30 sedelov

TLORIS 1, NADSTROPJA M 1,200

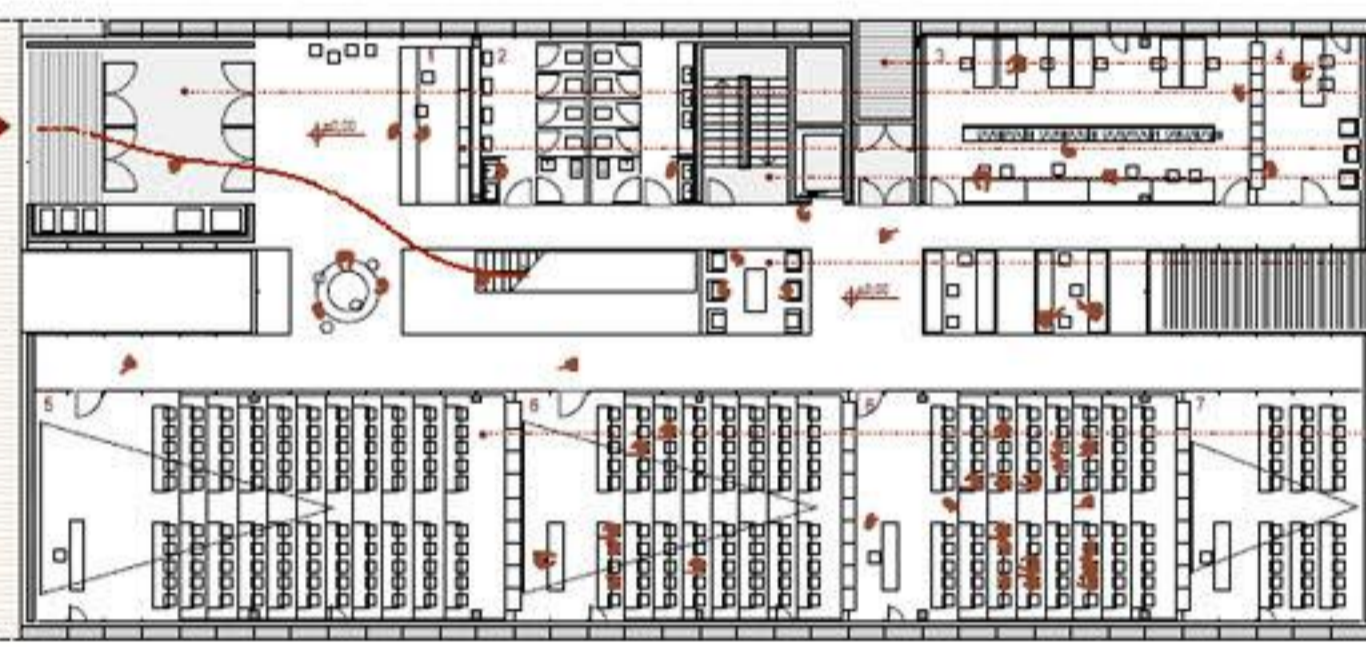
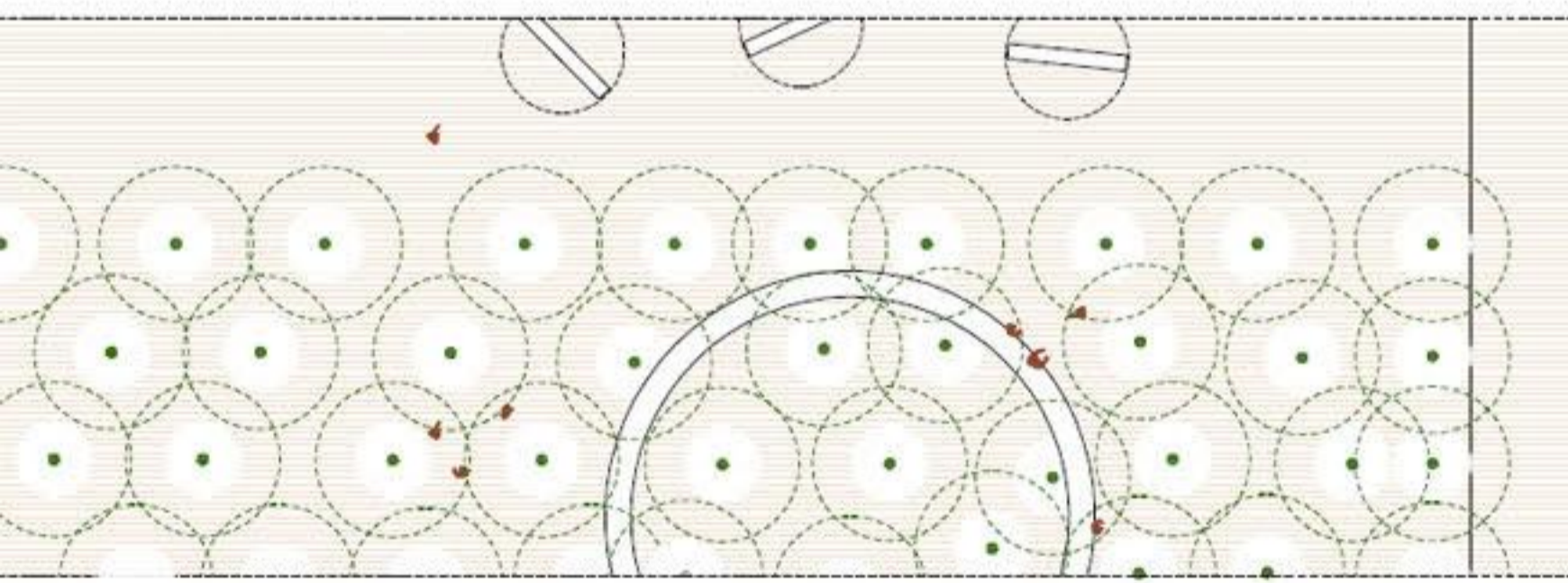

vhod na odložitveni

vhod

vhod / komunikacija

odložitveni prostor / družinski

predavalnica

- 1 vhod / komunikacija
- 2 sedlo / 15m²
- 3 odložitvena / 100 sedelov
- 4 odložitvena / 100 sedelov
- 5 predavalnica / 100 sedelov
- 6 predavalnica / 75 sedelov
- 7 predavalnica / 30 sedelov

TLORIS PRITILJIJA M 1,200

FAKULTETA ZA MANAGEMENT, SKUPAJ Z VELIKO PREDAVALNICO, 'DEFINIRA' ROB NOVEGA KOMPLEKSA TER VZPOSTAVI OBLIKOVNO IZHODIŠČE IN ROBNE POGOJE ZA NOVO CELOTO.





ZASNOVA SENČNEGA OVOJA - PREPLET ALUMINIJASTE EKSTURZIJE

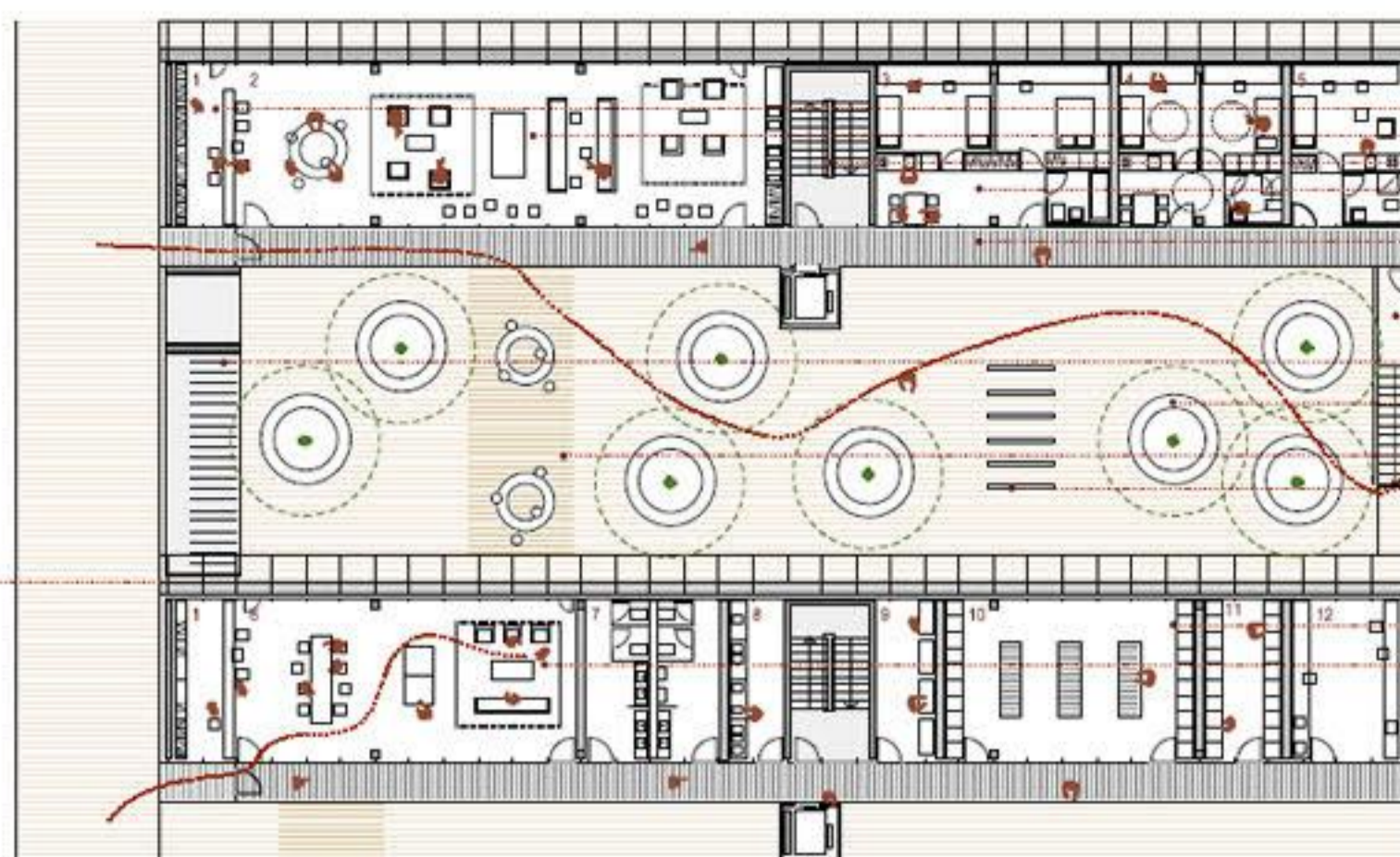

ŠTUDENSKI DOMOVI

- 1 vstop
- 2 kletski prostor
- 3 študentski apartni
- 4 apartni / 1+1
- 5 apartni / 1+1
- 6 apartni / 1+1
- 7 kopalnica
- 8 kopalnica / otroško
- 9 kopalnica
- 10 kopalnica
- 11 kopalnica
- 12 prostor za kopalnico

TLORIS PRITLIČJA M 1,200

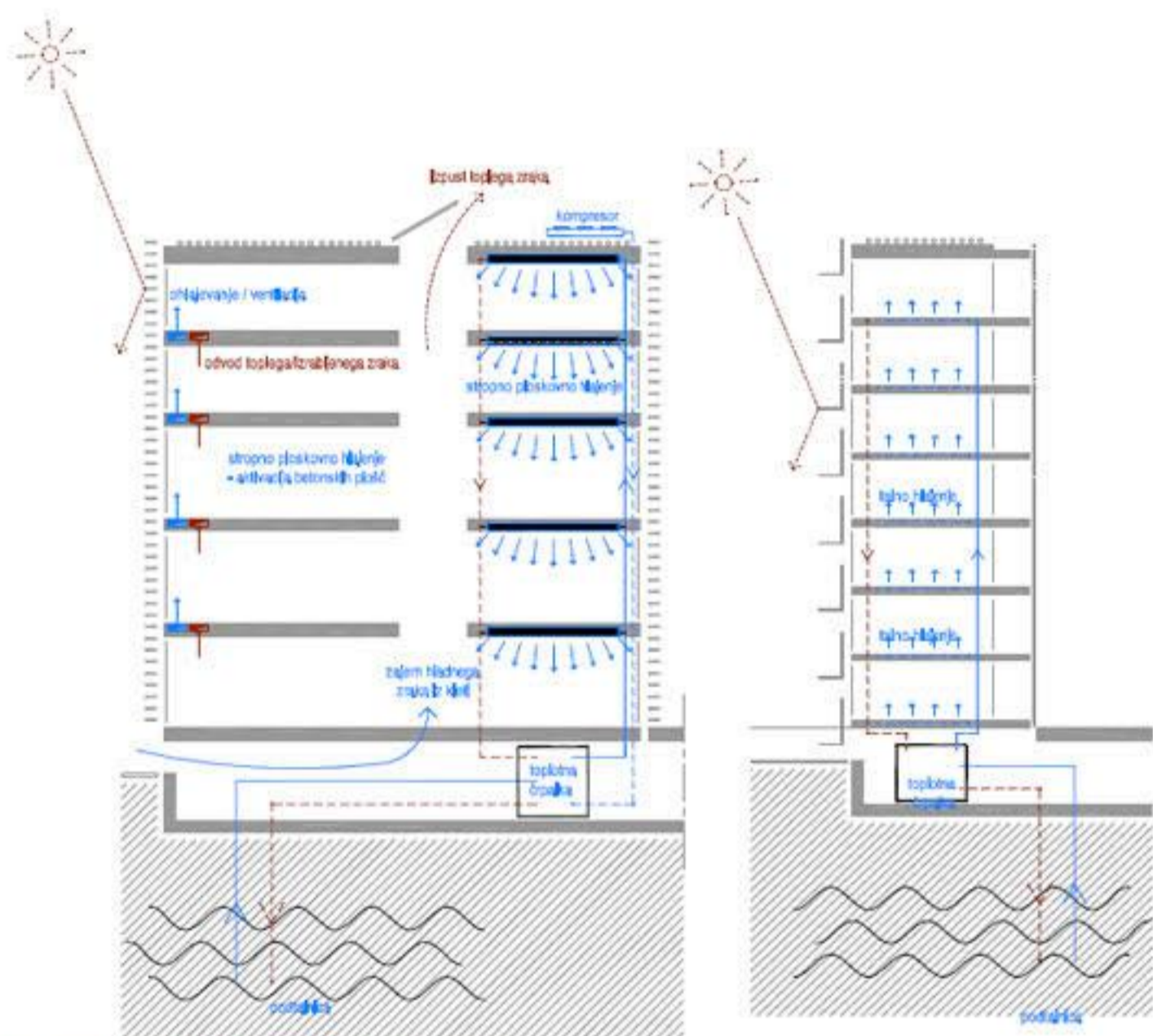

ZASNOVA INSTALACIJE - ZIMSKI ČAS / OGREVANJE



TLORIS 1, NADSTROPJA M 1,200

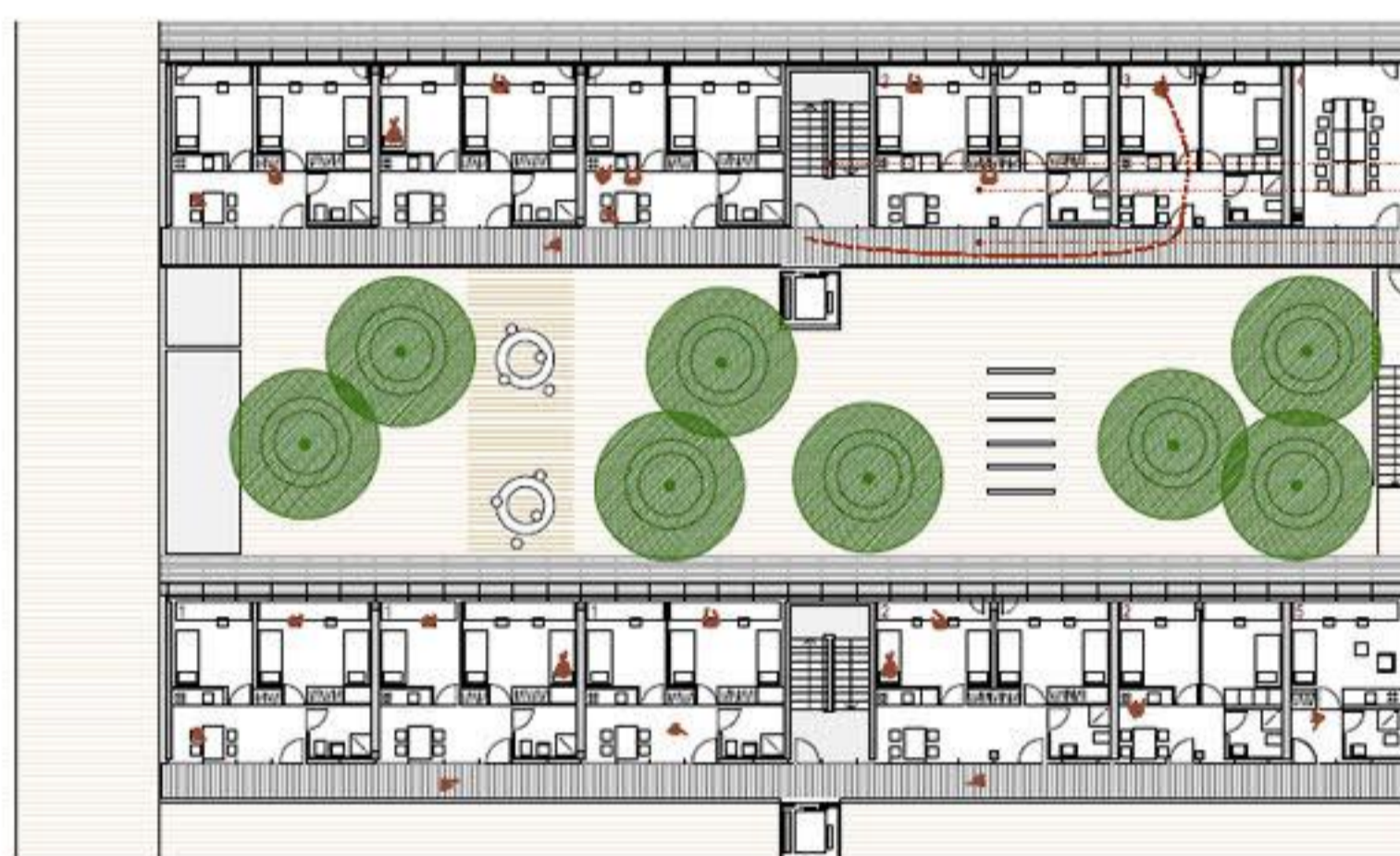

TLORIS 2-5, NADSTROPJA M 1,200

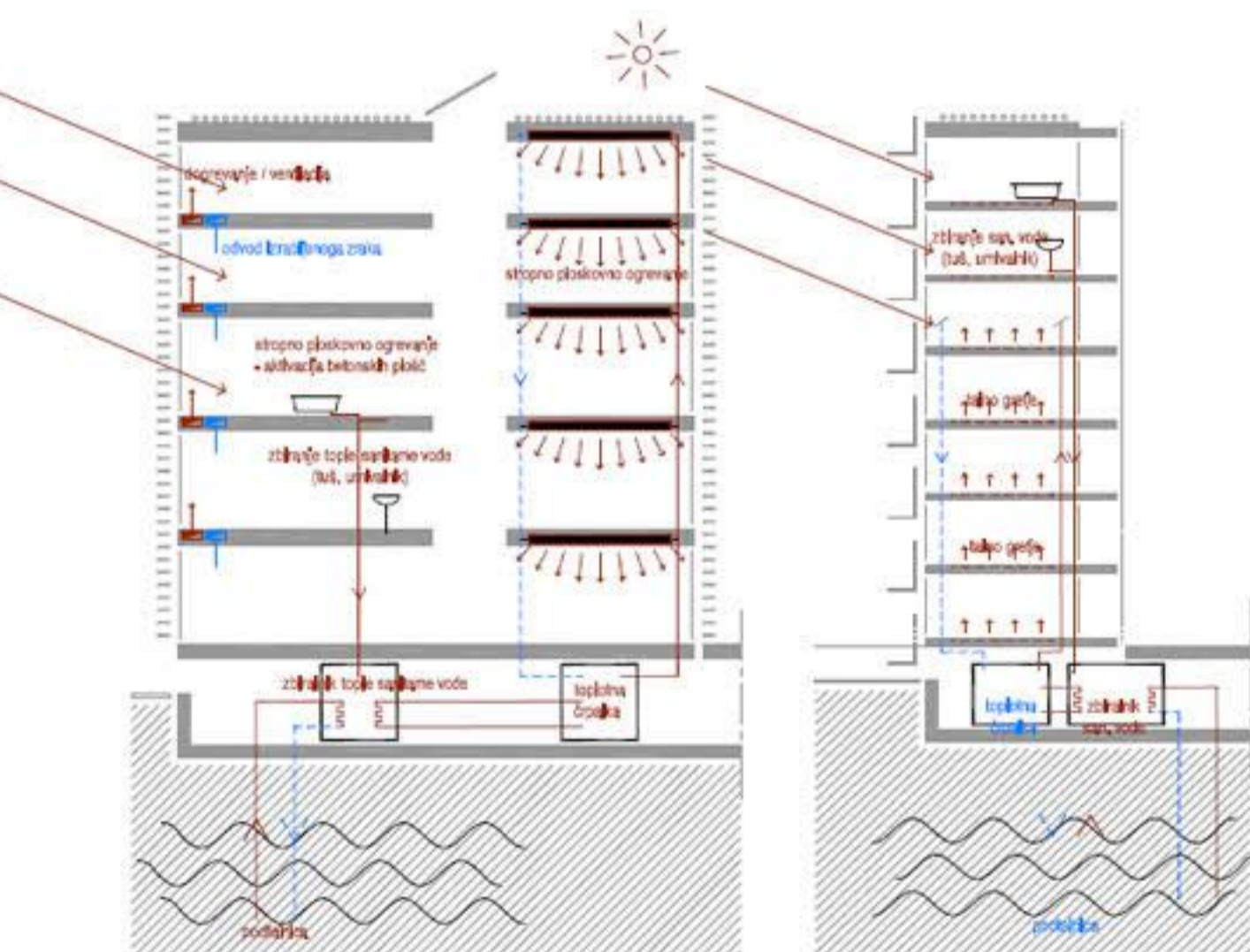

ZASNOVA INSTALACIJE - POLETNI ČAS / HLAJENJE



TLORIS 6, NADSTROPJA M 1,200

ŠTUDENSKI DOMOVI, POSTAVLJENI NA ROB KAMPUSA TER RAZDELJENI V TRI VITKE OBJEKTE IN OBDANI Z LASTNIMI ATRIJI, KAMPUSU ZAGOTAVLJAJO CELODNEVNO INTENZIVNOST ŽIVLJENJA.

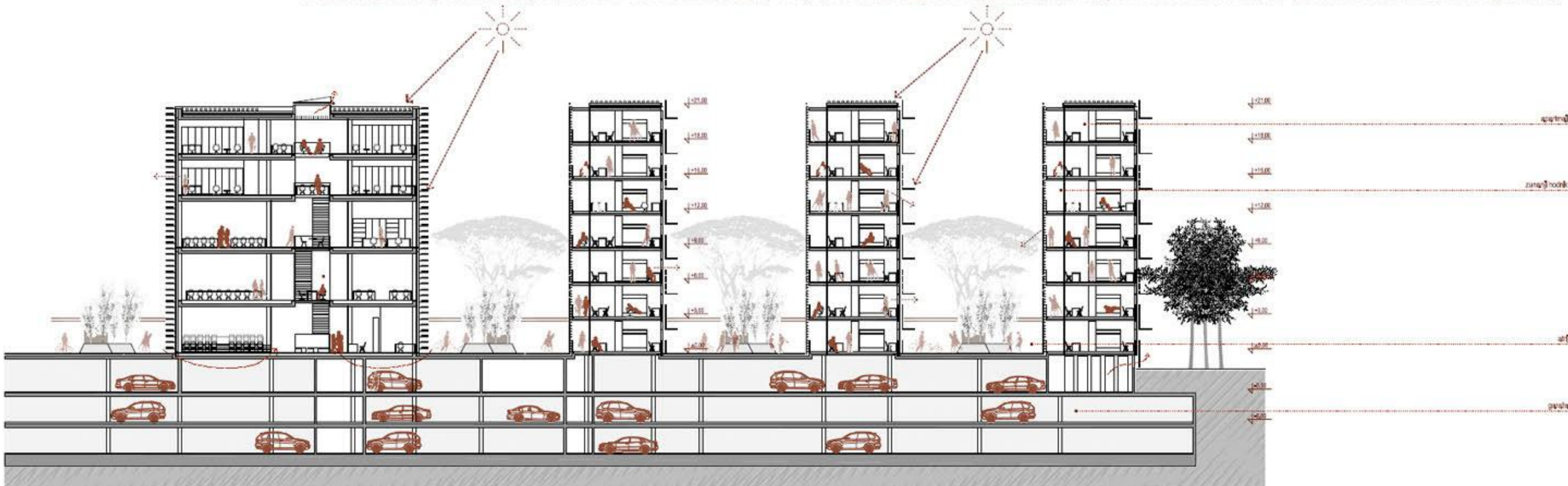

PREČNI PREZEC M 1,200



PROSTORI MED FAKULTETAMI SO OZKI, SENČNI ATRIJI, KLIMATSKE OZELENJENE 'CONE ODDIHA', PODOBNE OZKIM ULICAM STAREGA MESTA KOPER.

KLIMATSKI OVOJ - ALUMINIJASTA 'KOŽA' NOVEGA KAMPUSA - KI S SVOJIMI VARIACIJAMI OBDA VSE OBJEKTE KOMPLEKSA, VZPOSTAVI JASNO PODOBO CELOTE OB POPOLNI PROGRAMSKI FLEKSIBILNOSTI NOTRANJOSTI.

