

?

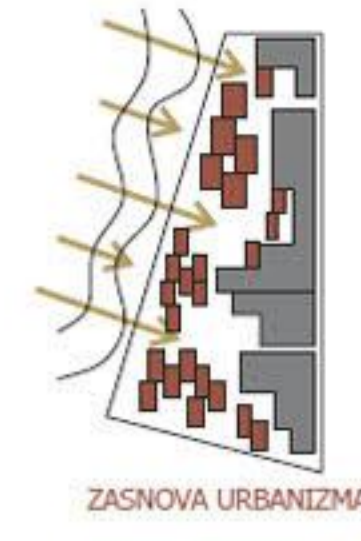

IDEJA URBANIZMA

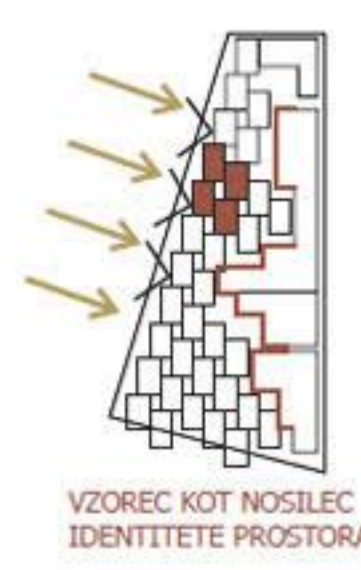
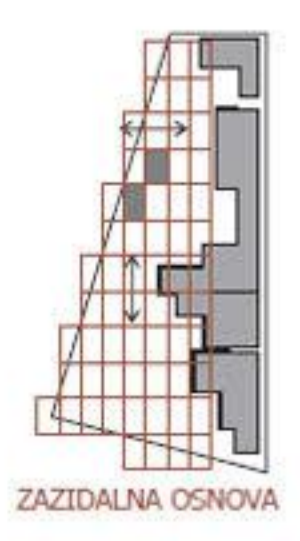
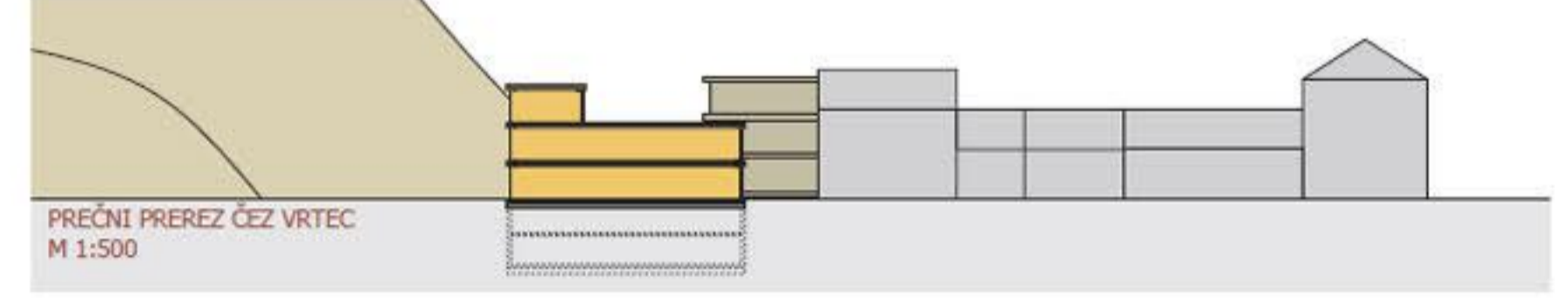
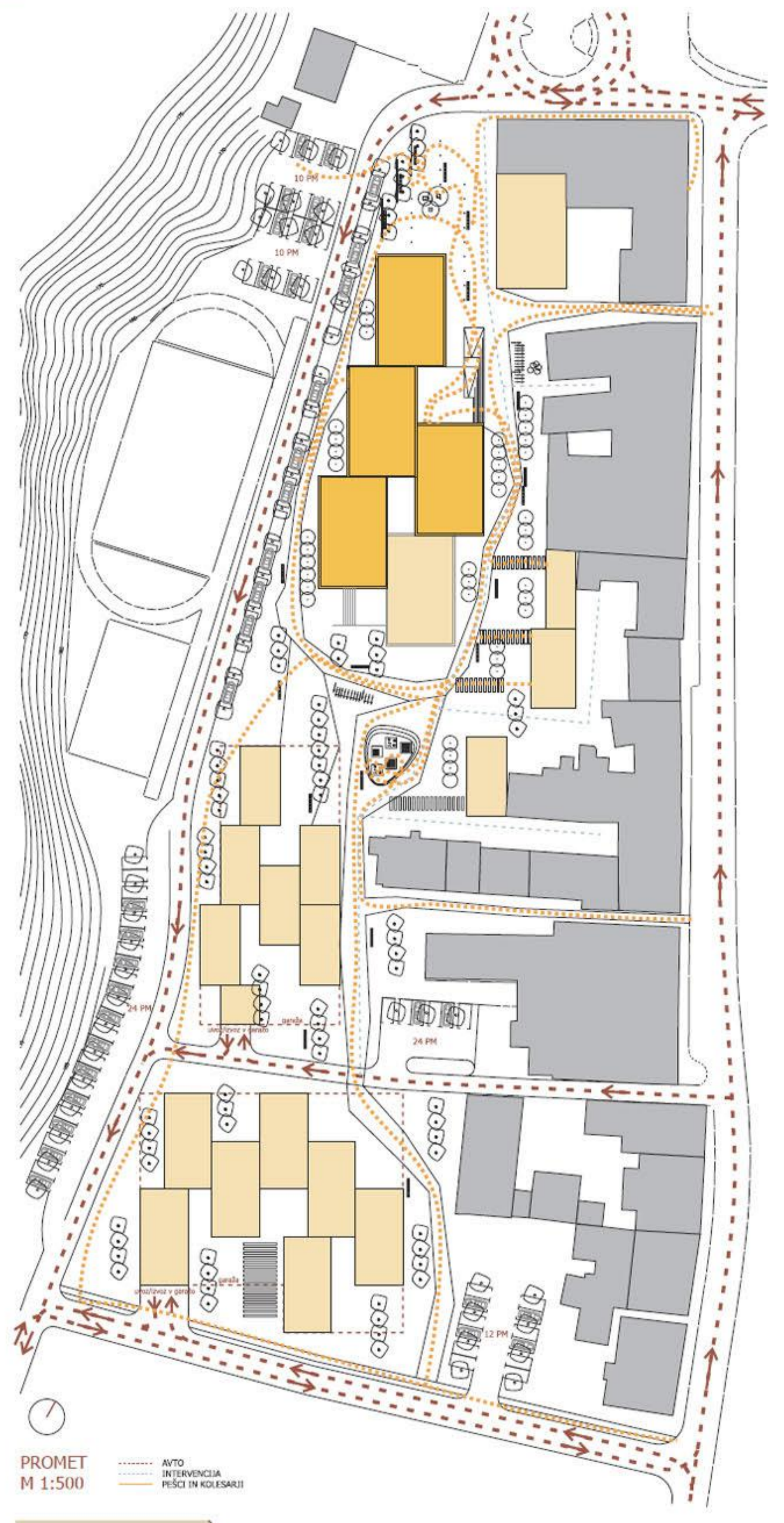

VZDOLŽNI PREREZ M 1:500

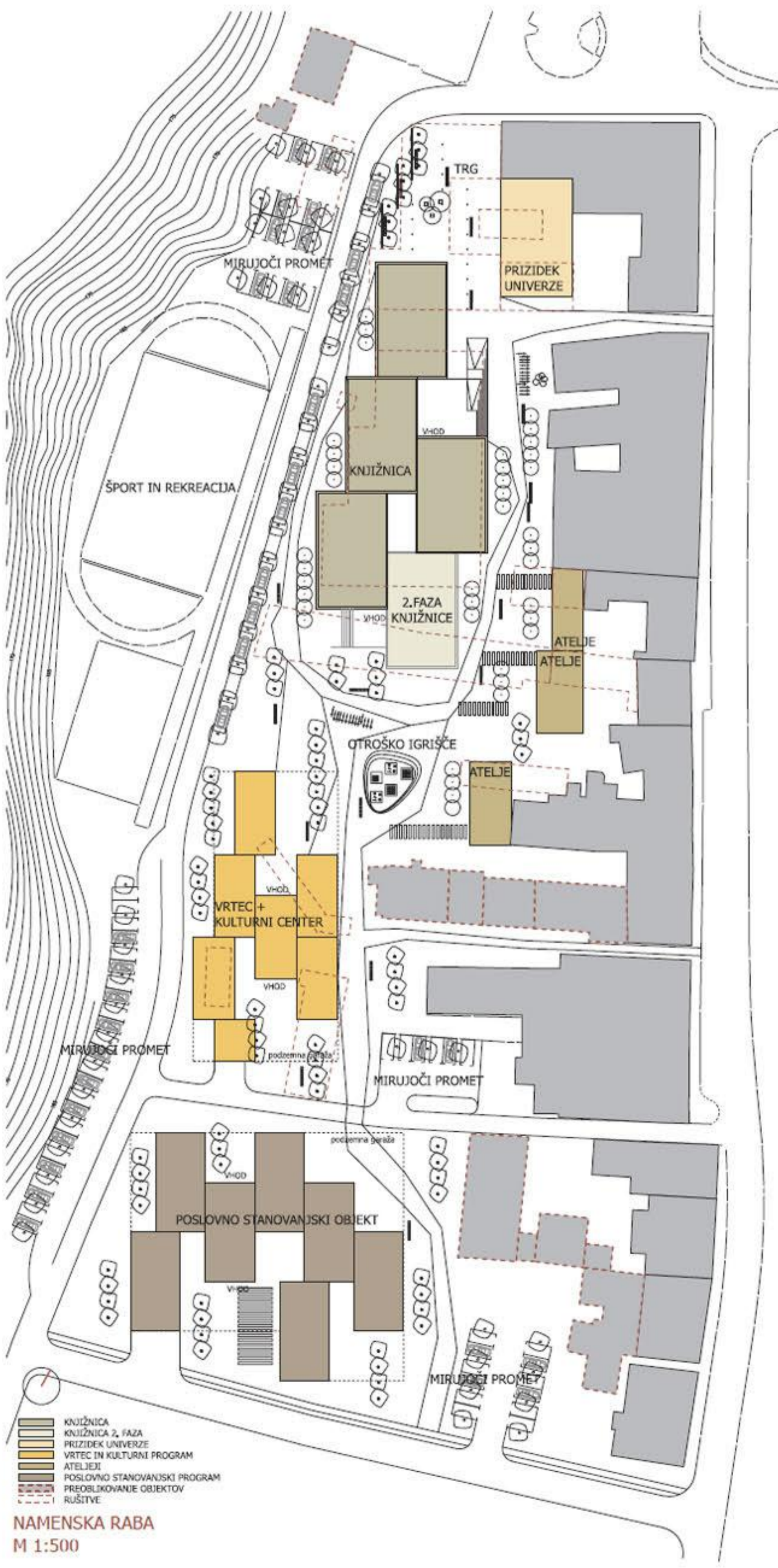
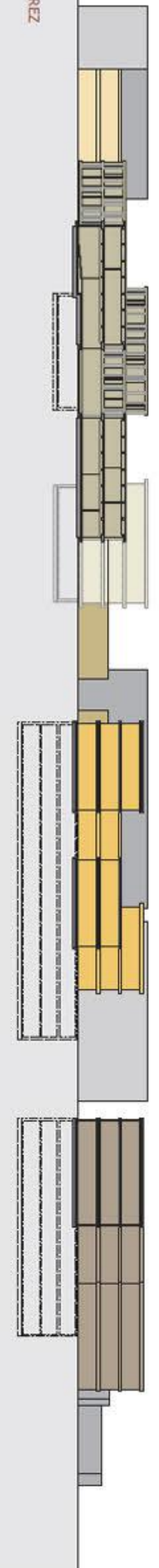



IZPELJAVA IDEJE



faznost knjižnice - 1. faza
upoštevanje trenutnega lastništva občine

faznost knjižnice - 2. faza
rušitev objektov za CKZ 8

faznost knjižnice - 3. faza
izgradnja prizidka knjižnice

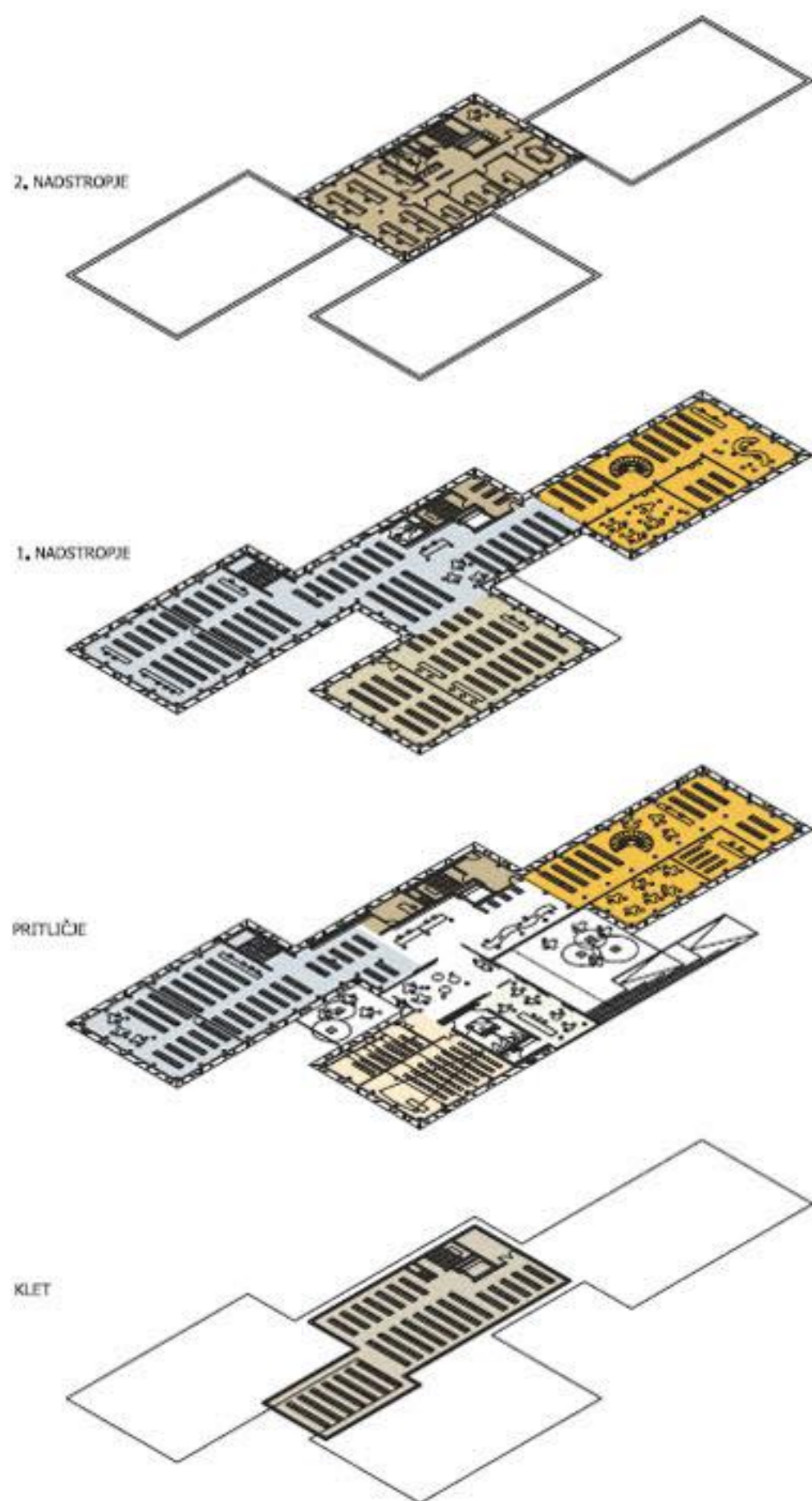
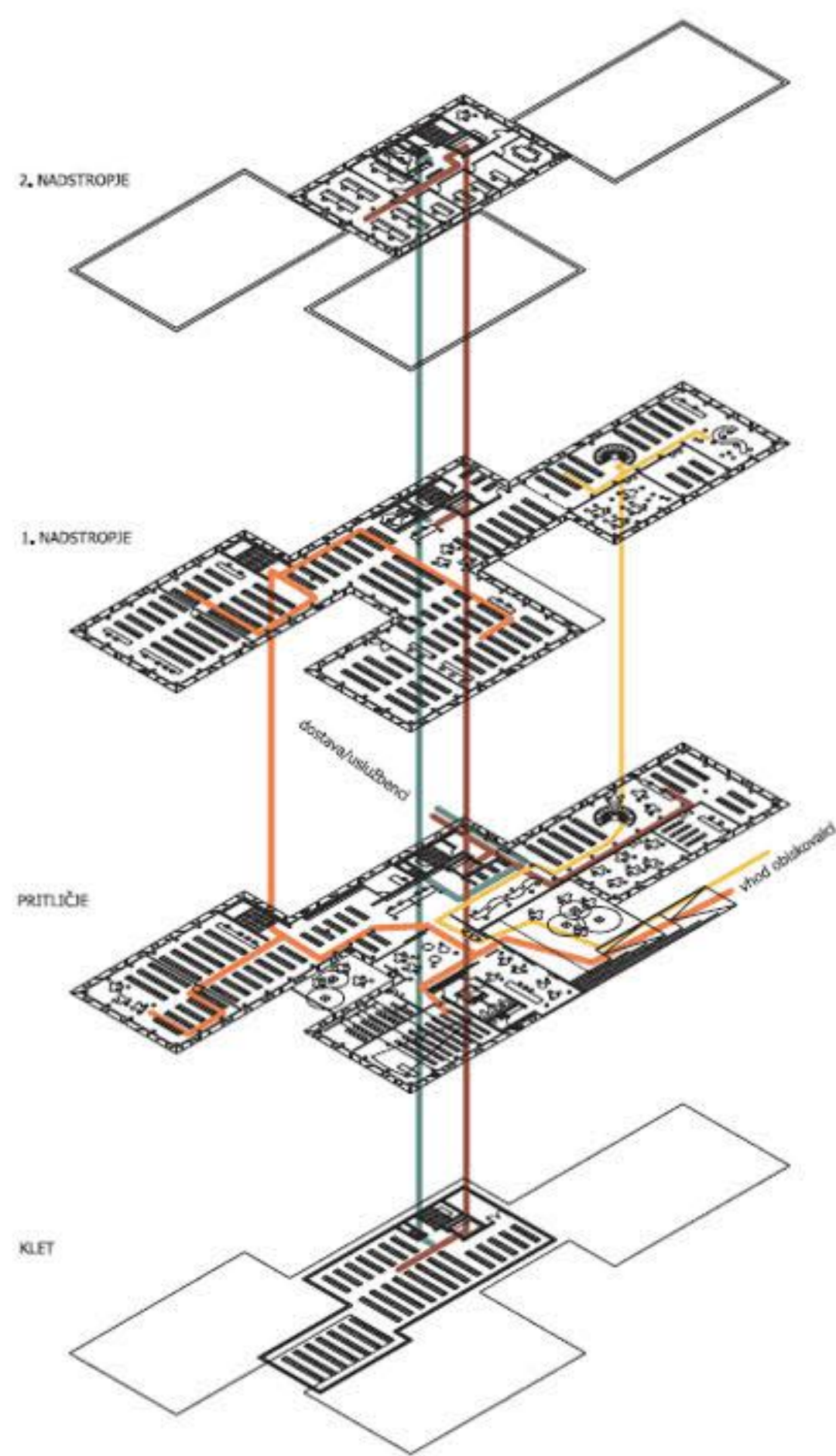

ČLENITEV ODDELKOV PO TLOORISU

- A SKLADIŠČE
- B VHODNI DEL
- C KAVARNA
- D EVIDENCA OBISKA IN IZPOSODJE
- E ODDELEK ZA OTROKE IN MLADINO
- F ODDELEK ZA ODRASLE
- H DOKOZNANSKI ODDELEK S POSEBNIMI ZBIRKAMI
- J DELOVNI PROSTORI
- K DVORANA IN PREDAVALNICA

POTI UPORABNIKA, USLUŽBENCA, KNJIGE

- OBISKOVALCI / ODRASLI
- OBISKOVALCI / OTROCI
- USLUŽBENCI
- KNJIGE



POGLED IZ SEVEROVZHODNEGA DELA HOČEVARJEVEGA TRGA



- prilicje
+0.00
- B VHODNI DEL**
- 1 vhodni prostor - avlo
 - 2 garderoba za obiskovalce
 - 3 sanitarije za obiskovalce (14=1+2pis+32, invalidi) s predprostorom
 - 4 večnamenska dvorana (70 sedežev)
 - 5 predavalnica (15 sedežev + 7 rač.mest za upor.)
- C KAVARNA**
- 6 prostor s točnim pitjem (40 sedežev)
 - 7 garderoba, sanitarije zaposleni
 - 3 sanitarije gosti (vključno pri glavni sanit.)
 - 8 sišedšče
- D EVIDENCA ORISKA IN IZPOSODJE**
- 9 3 delovna mesta za knjižničarje
 - 10 prostor za fotokopiranje
 - 11 prostor za vodjo izposoje
- E ODDELEK ZA OTROKE IN MLADINO**
- 12 2 delovna mesta informatorja za celoten oddelek
 - 13 uporabniška mesta za rač. dostopen katalog
 - 14 3 uporabniška mesta za uporabo glasbenega gradiva
 - 15 Ispisovalnica
 - 16 prostor za postavitve gradiva (7800 enot)
 - 17 strokovno gradivo za otroke in mladino
 - 18 prostor za postavitve gradiva
 - 19 Pravišna soba
 - 20 Središče za mladiče
 - 21 delovno mesto za informatorja
 - 11 sedežev
 - 25 komunikacije (javne)
- F ODDELEK ZA ODRASLE**
- Leposlovje
- 19 prostor za postavitve gradiva (14200 enot)
 - 20 1 delovno mesto za informatorja
 - 21 3 uporabniška mesta za rač. dostopen katalog
 - 22 Časopisna štampiljica
 - 23 prostor za postavitve gradiva (40 naslovov)
 - 1 uporabniško mesto z računalnikom
 - 6 študijskih mest
 - 23 študijska štampiljica
 - 1 delovno mesto za informatorja
 - 5 uporabniških mest z računalnikom
 - 10 uporabniških mest za uporabo knjižnega gradiva
 - prostor za postavitve referenčnega gradiva (3400 enot)
 - prostor za postavitve periodike
 - 26 komunikacije (javne)
- G VHOD**
- 24 Vhod za zaposlene
 - 27 komunikacije (službene)
 - 28 komunikacije (javne)

- B VHODNI DEL
- C KAVARNA
- D EVIDENCA ORISKA IN IZPOSODJE
- E ODDELEK ZA OTROKE IN MLADINO
- F ODDELEK ZA ODRASLE
- G DOSTAVA/SLUŽBEN VHOD
- K DVORANA IN PREDVALNICA

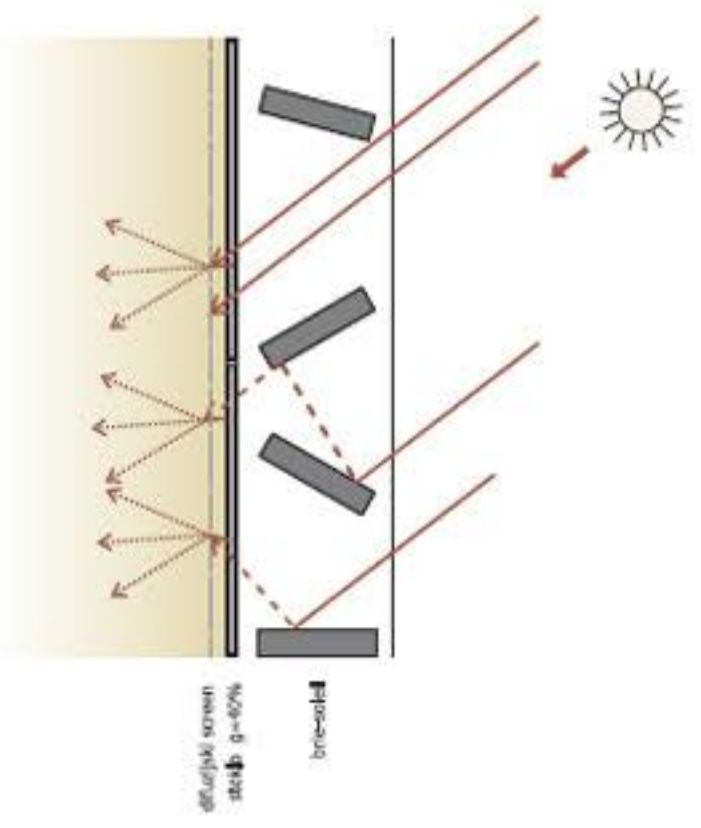

ZASNOVA FASADE / PREPUSTNOST SVETLOBE



POGLED NA VHODNI ATRIJ

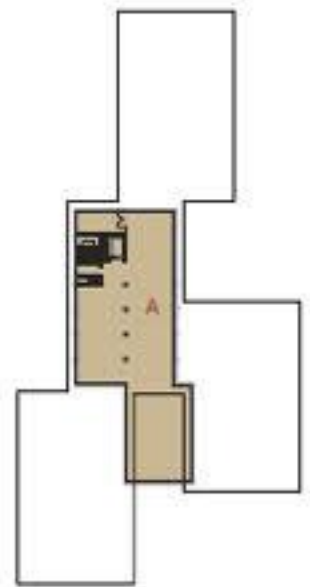
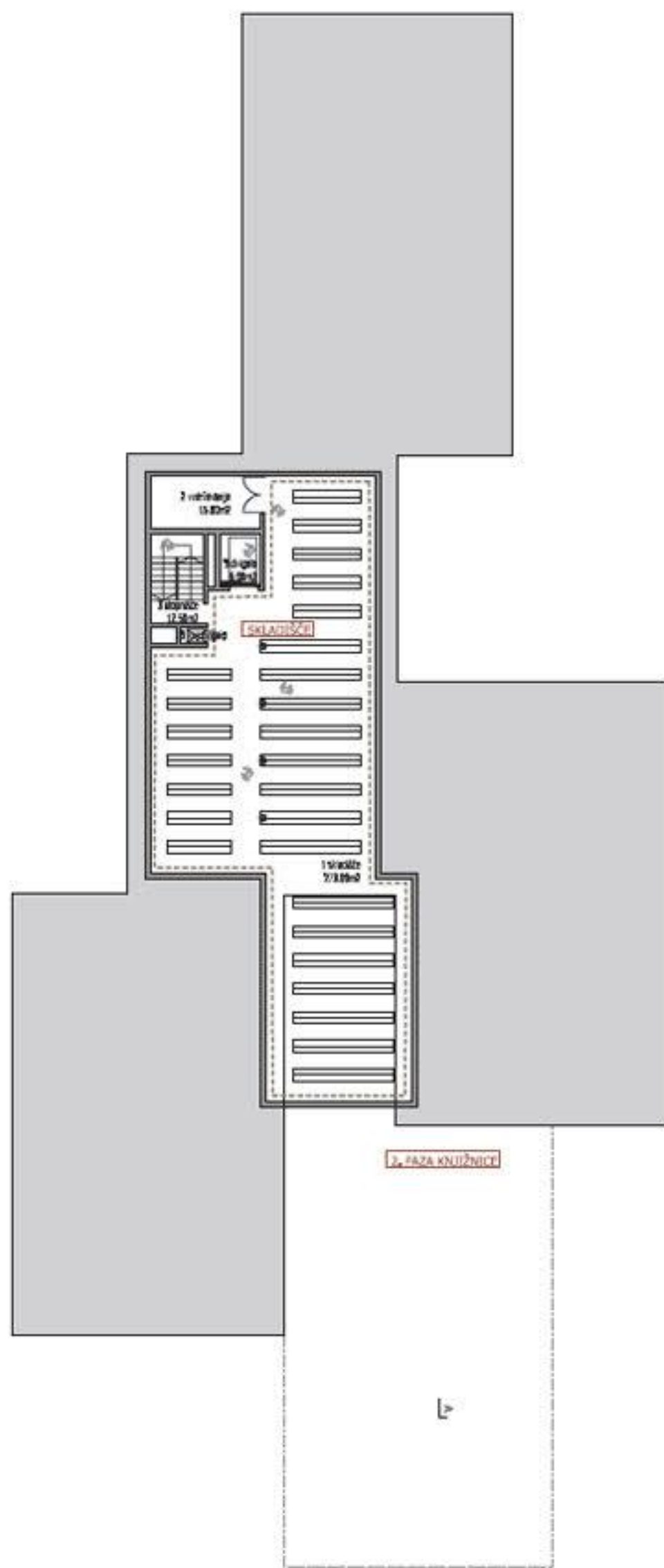

A SKLADIŠČE



klet
-4,20

- A 1 skladišče
- 2 prostor za vzdrževanje stavbe
- 3 komunikacije (šušbene)



POGLED IZ BOHORIČEVE ULICE

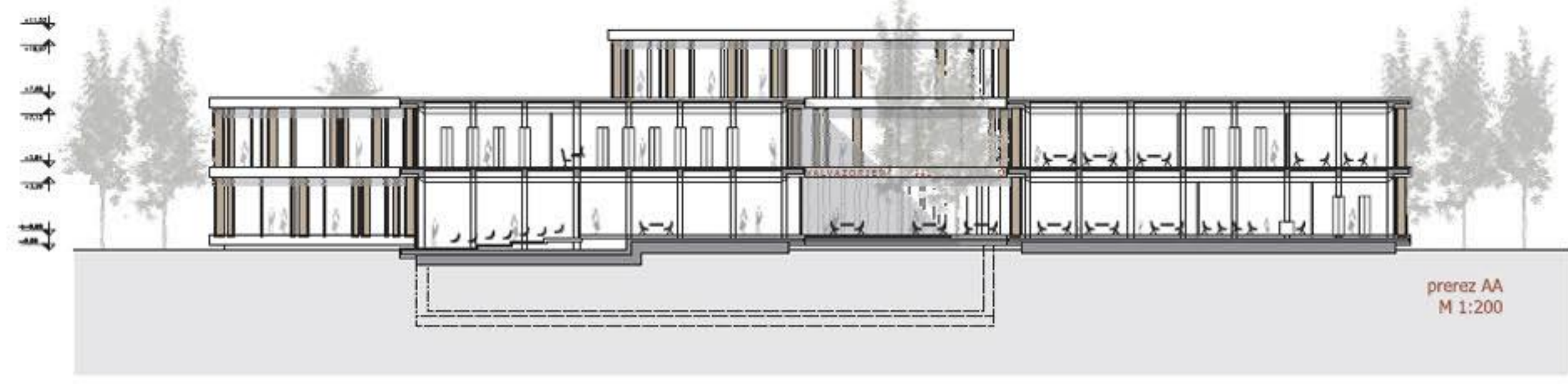

prerez AA
M 1:200

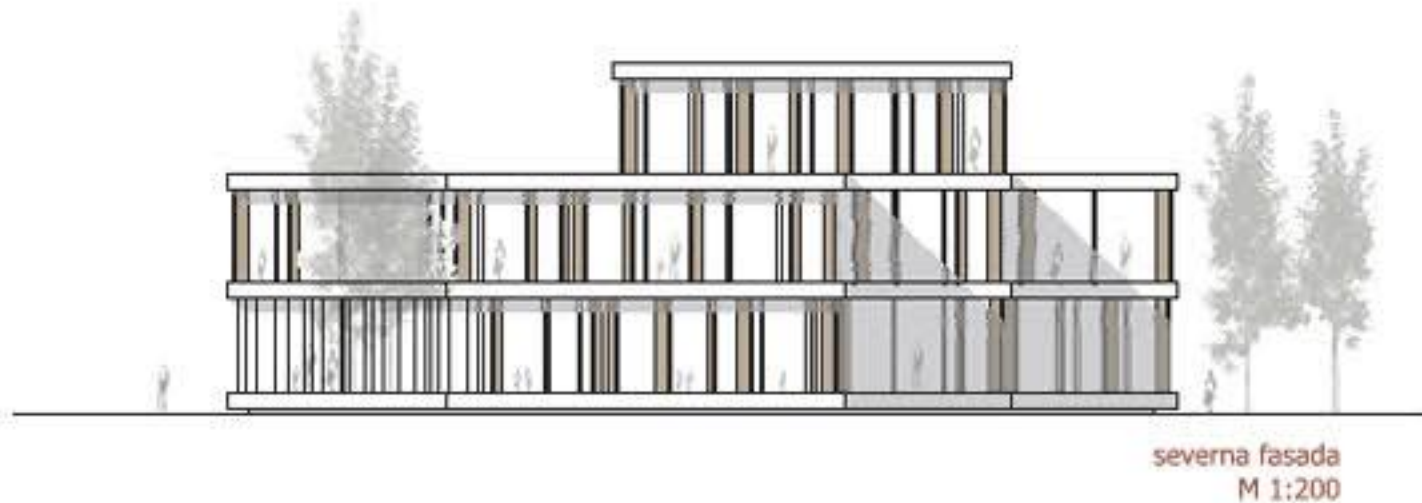

severna fasada
M 1:200

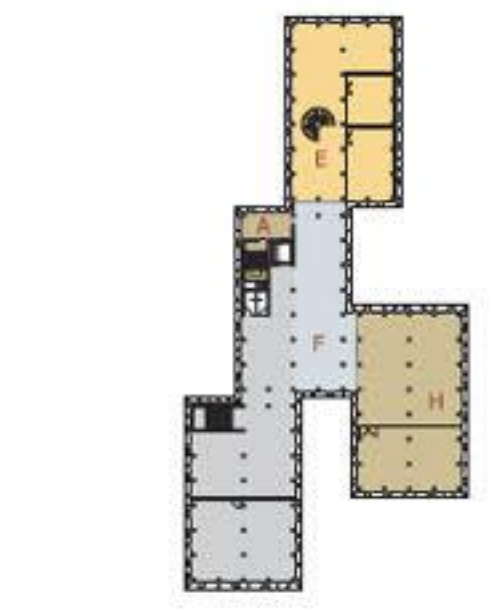

- A SKLADIŠČE
- E ODODELEK ZA OTROKE IN MLADINO
- F ODODELEK ZA ODRASLE
- H DOMOZNAJSKI ODODELEK S POSEBNIMI ZBIRKAMI



1. nadstropje
+3,85

- A SKLADIŠČE
 - 1 primarno skladišče
 - 16 komunikacije (šušbene)
- E ODODELEK ZA OTROKE IN MLADINO
 - 2 strokovno gradivo za otroke in mladino
 - 3 prostori za postavitev gradiva
 - 3 nekrajžno gradivo
 - 4 prostori za postavitev AV gradiva (3900)
 - 4 čitalnica za otroke od 10 do 16 let
 - 4 prostori za postavitev referenčne zbirke
 - 13 čitalniških mest
 - 2 uporabniška mesta z računalnikom
 - 5 sanitarije za uporabnike, prevajalnica
 - 17 komunikacije (javne)
- F ODODELEK ZA ODRASLE
 - 1 strokovno gradivo
 - 6 prostori za postavitev gradiva (21300 enot)
 - 2 delovni mesti za informatorja
 - 3 uporabniška mesta za rač. dostopen katalog
 - 9 nekrajžno gradivo
 - 1 prostori za postavitev AV gradiva (9100 enot)
 - 1 delovno mesto za informatorja
 - 1 uporabniško mesto z računalnikom
 - 4 uporabniška mesta za uporabo glasbenega gradiva
 - 3 uporabniška mesta za uporabo video in filmskega gradiva
 - 17 komunikacije (javne)
- H DOMOZNAJSKI ODODELEK S POSEBNIMI ZBIRKAMI
 - 10 Posebne zbirke
 - Domoznanski oddelki:
 - 11 prostori za postavitev gradiva (13500 enot)
 - 12 delovno mesto za informatorja
 - 13 uporabniška mesta z računalnikom
 - 14 uporabniško mesto za uporabo glasbenega gradiva
 - 15 uporabniško mesto za uporabo video in filmskega gradiva
 - 19 komunikacije (javne)



vzodna fasada
M 1:200

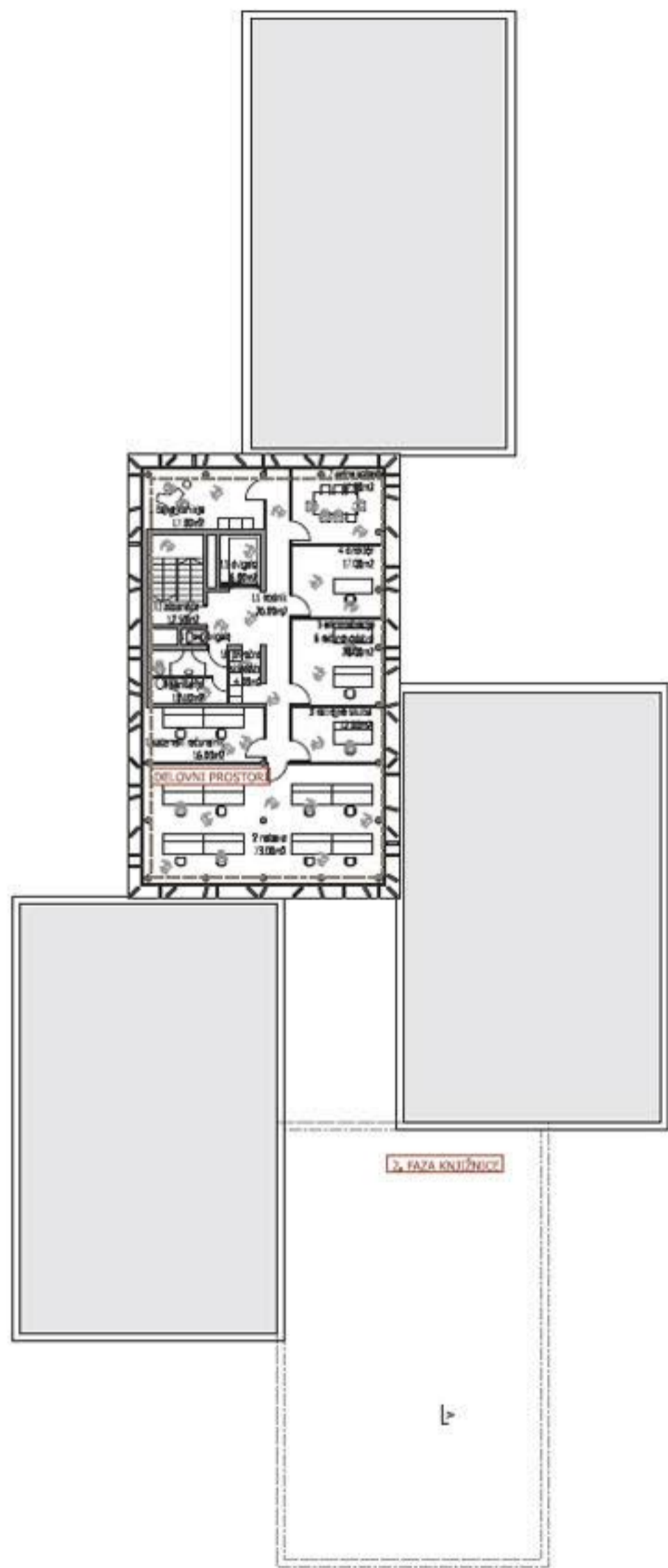
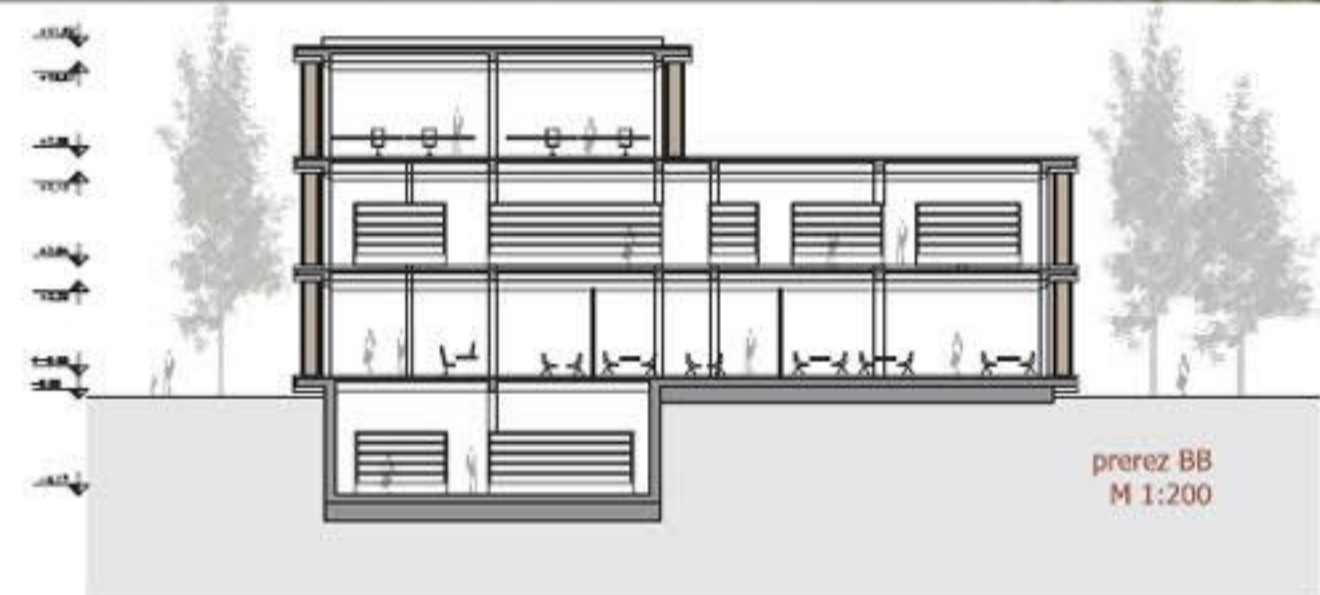

- 2.nadstropje +7,70**
- 1 1 Prostor za sistemski računalnik (1 del. mesto)
 - 3 DELOVNI PROSTORI
 - 2 Nabava in strokovna obdelava gradiva
 - 7 delovnih mest
 - 3 Razvojno svetovna služba
 - 1 delovno mesto
 - Uprava in računovodstvo
 - 4 pisarna direktorja
 - 5 administracija (1 del. mesto)
 - 6 računovodstvo (1 del. mesto)
 - 7 sejna soba
 - 8 Čajna kuhinja - prostor za počitek
 - 9 sanitarije zaposleni (1M+1Ž) s predprostorom
 - A SKLADIŠČE
 - 10 priložno skladišče
 - 11 komunikacije (družbene)

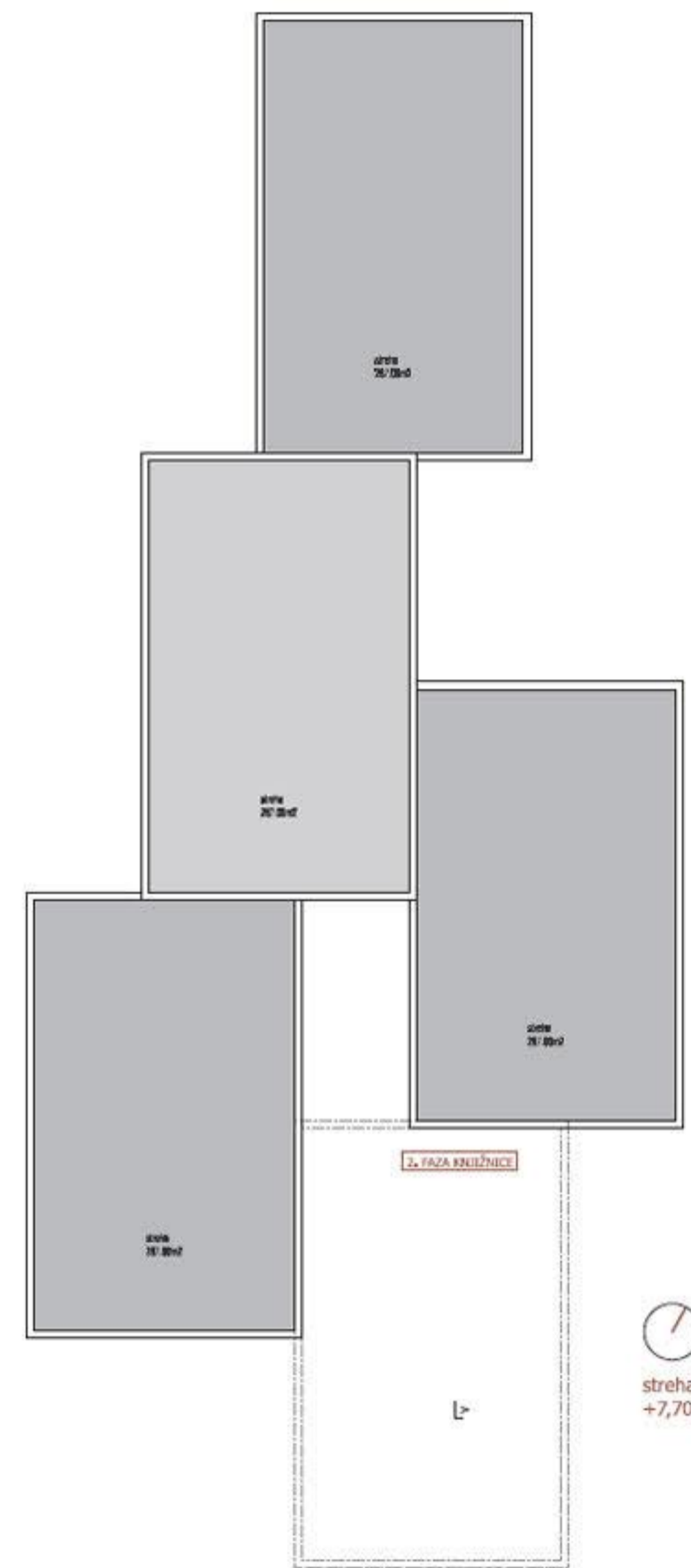
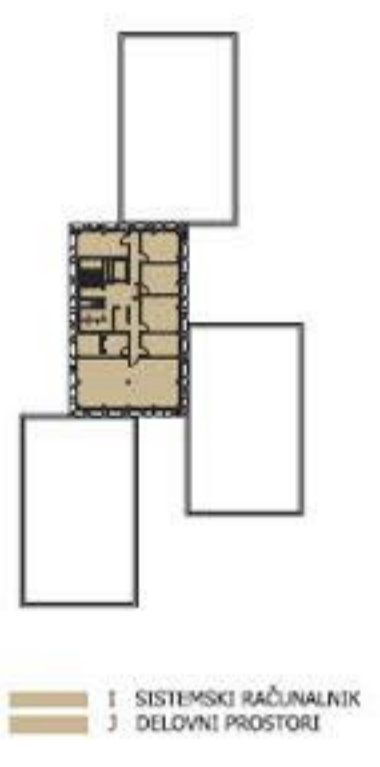

streha +7,70/+11,50

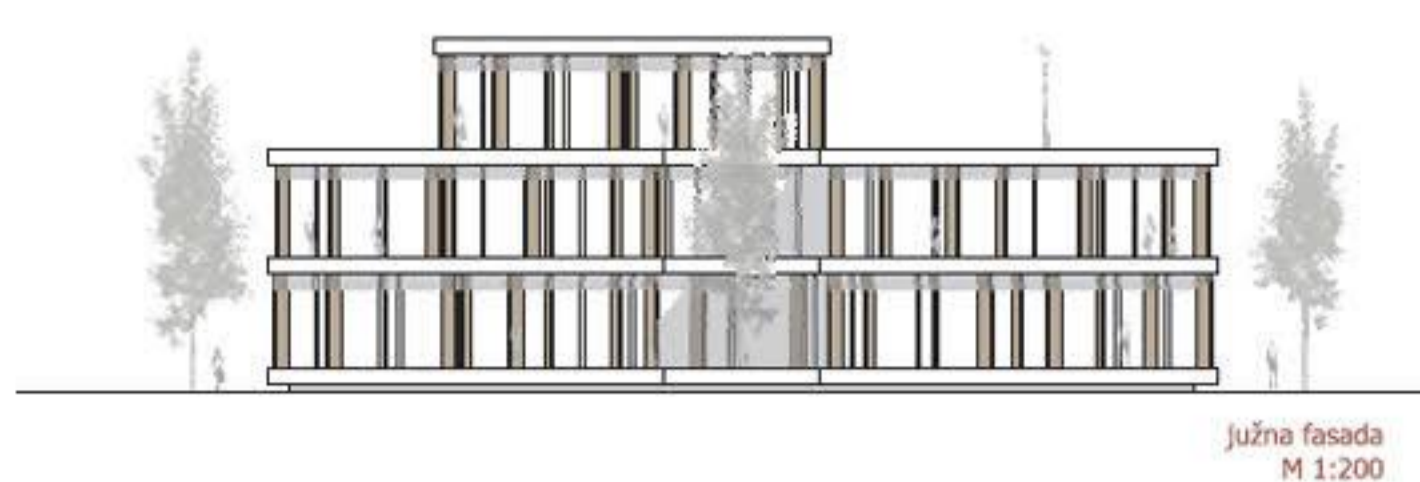

južna fasada M 1:200

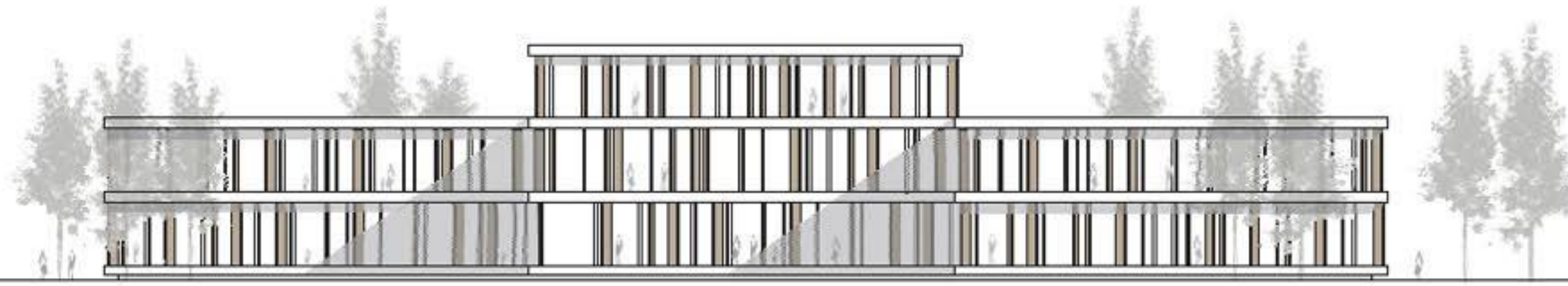

zahodna fasada M 1:200