

komunikacijsko omrežje celotnega zavoda

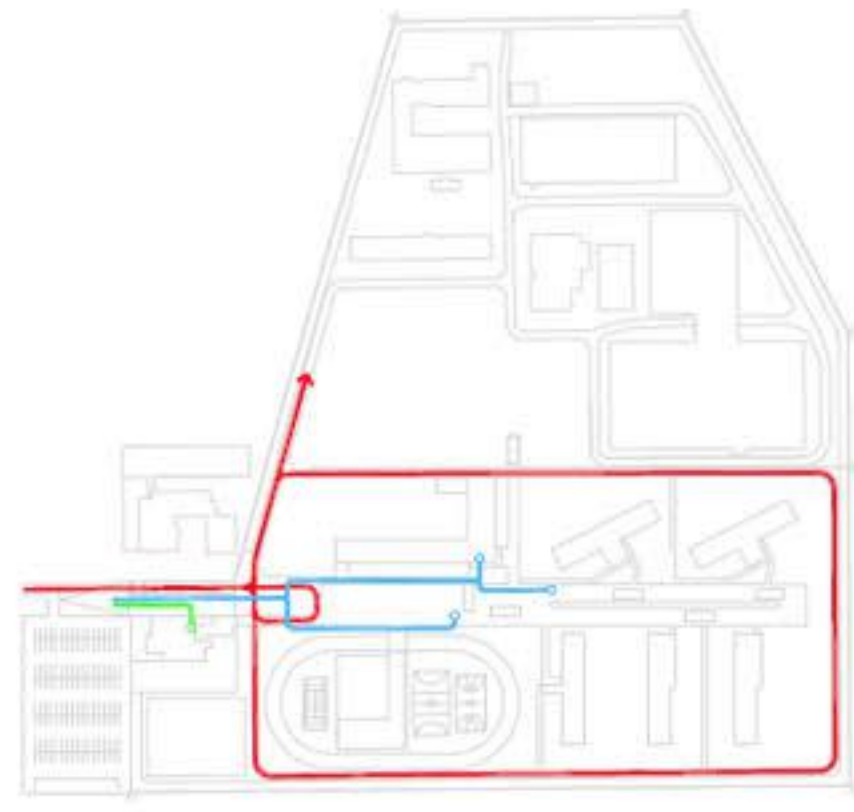

zunanje oskrbovanje zavoda

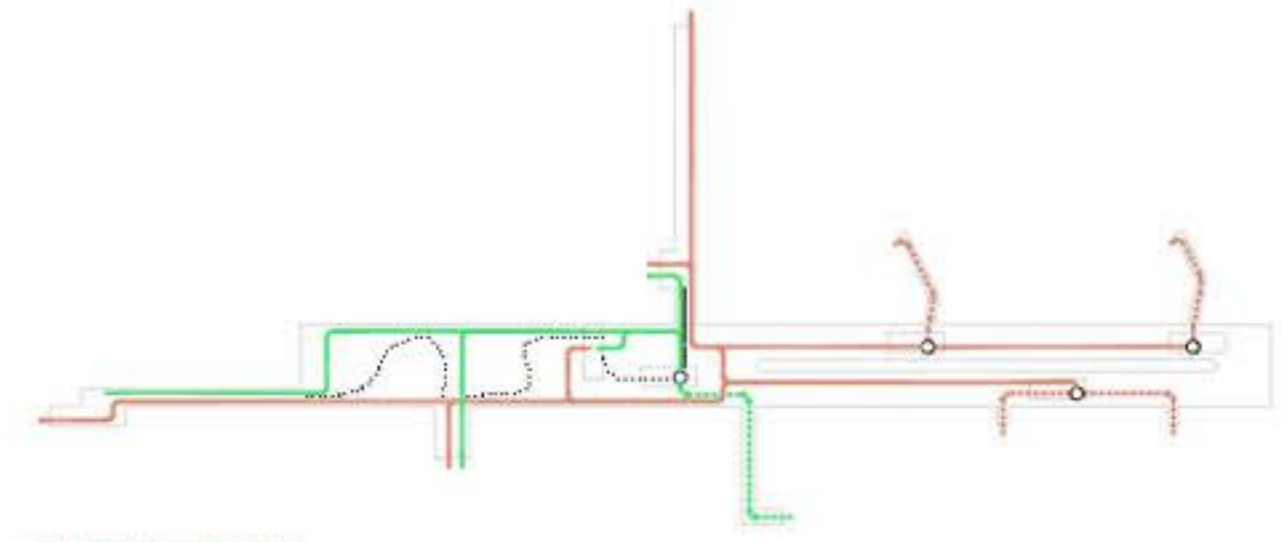

poti kaznjencev po zavodu

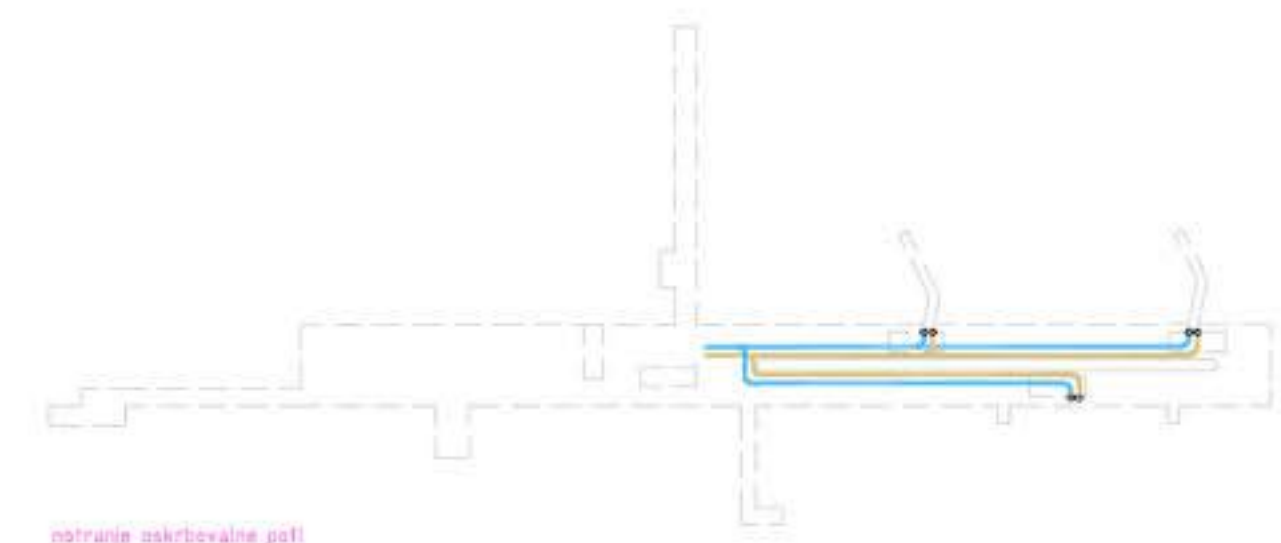

notranje oskrbovalne poti

- 01 vhodna klančina
- 02 vhodna ploščad
- 03 zunanja dostavna, intervencijska pot
- 04 dostopi za zaposlene
- 05a notranje oskrbovalna pot / pralnica, kuhinja
- 05b notranje oskrbovalna pot - višja stopnja varnosti
- 06 atrij
- 07 servisna lamela
- 08 večnamenski sklop
- 09 bivalni sklop I
- 10 bivalni sklop II
- 11 bivalni sklop III - višja stopnja varnosti
- 12a bivalni sklop IV
- 12b bivalni sklop V
- 13 telovadnica
- 14 zunanja igrišča
- 15 vrt
- 16 varnostni betonski zid
- 17 trgovina
- 18 upravna stavba
- 19 arhivi
- 20 zunanje sprehajališča bivalnih sklopov

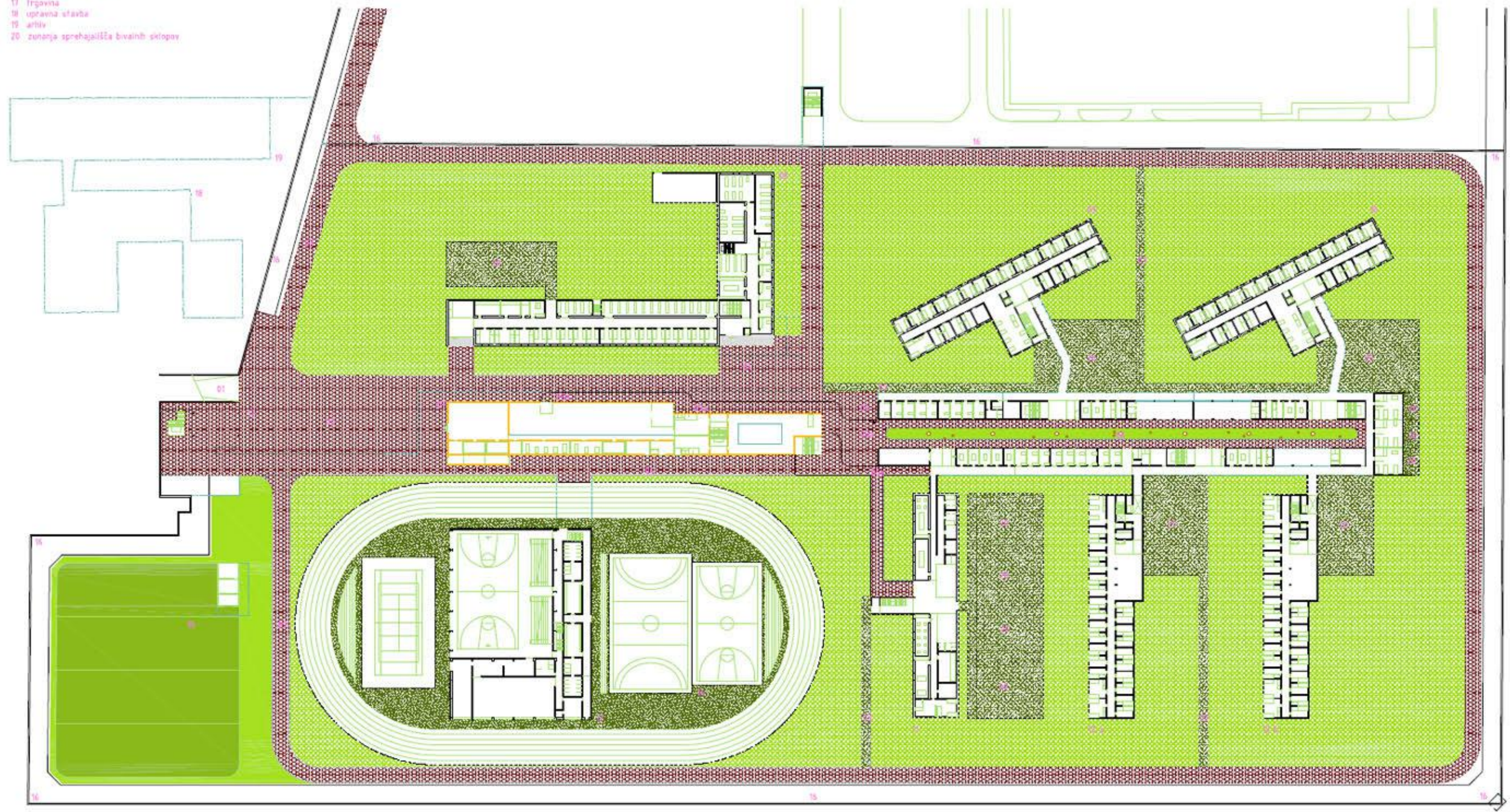

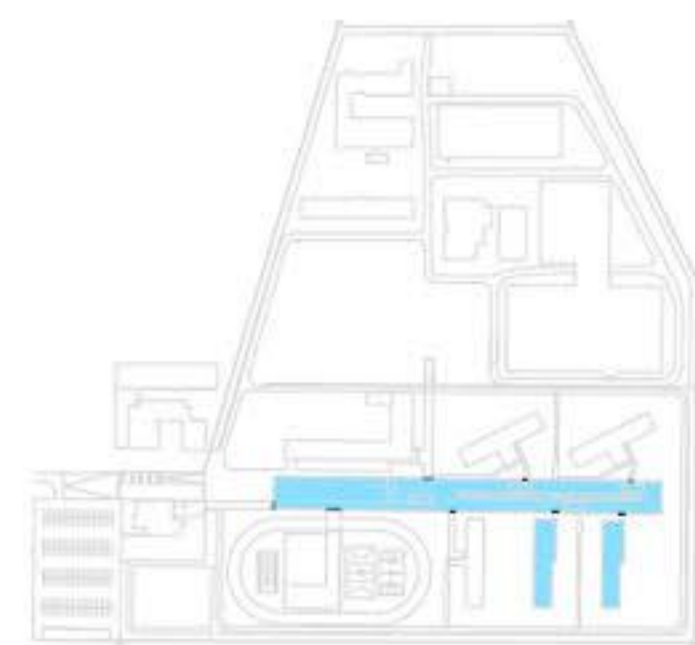

1. faza: izgradnja osrednje lamele in novega bivalnega sklopa

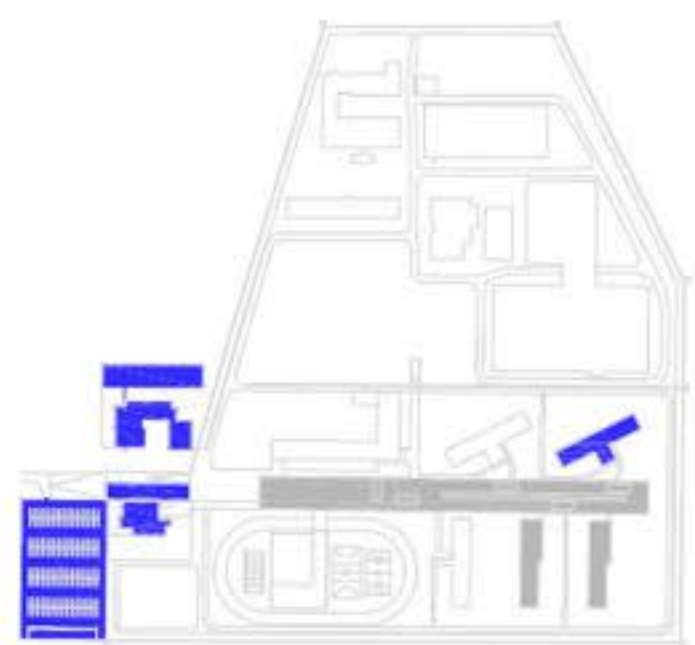

2. faza: izgradnja/prenova upravne stavbe, vhodnega objekta in stavbe drugega bivalnega sklopa (zaporniki preseljeni v nova objekta)

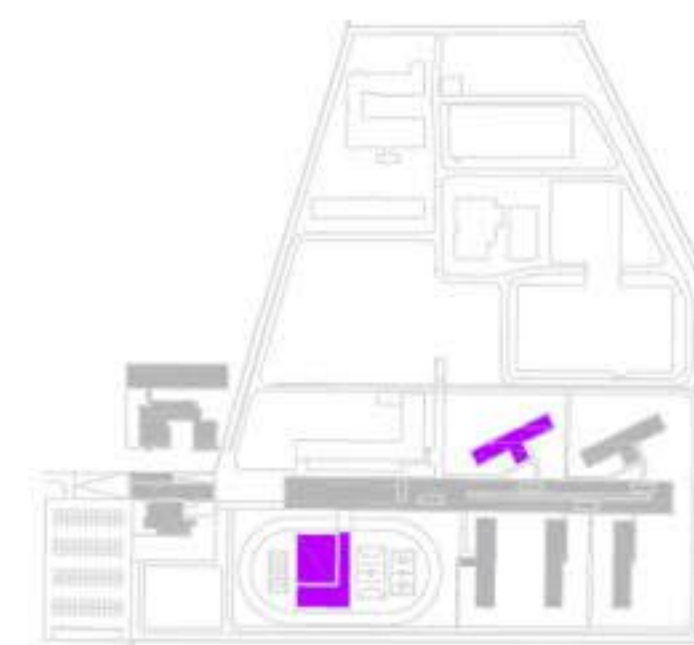

3. faza: izgradnja telovadnice in izgradnja/prenova stavbe prvega bivalnega sklopa (zaporniki preseljeni v prenosljivi drugi sklop)

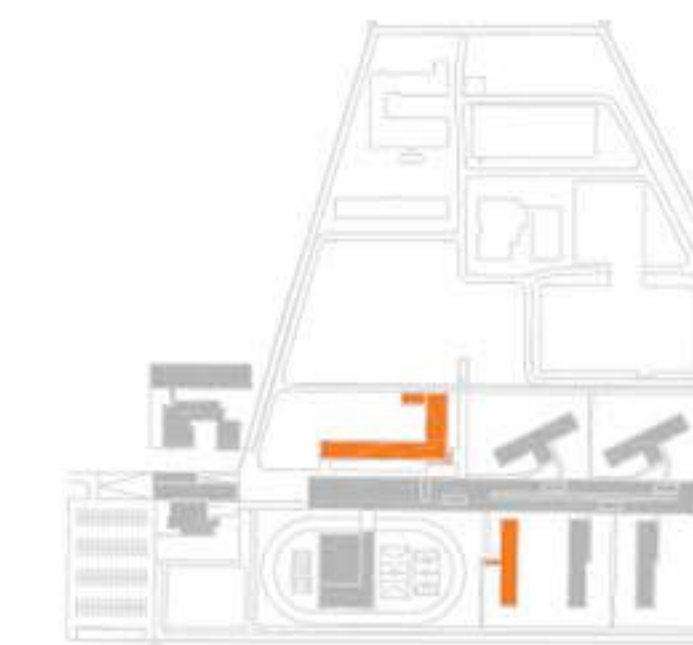

4. faza: izgradnja/prenova večinamenske stavbe (skupina zapornikov iz nje preseljena v grahno etažo novega sklopa) in izgradnja/prenova stavbe tretjega bivalnega sklopa (zaporniki preseljeni v prenosljivi prvi sklop)

- 01 vhodni nadstrešek
- 02 vhodna ploščad
- 03 zunanja dostavna, intervencijska pot
- 04 atrij
- 08 večinamenski sklop
- 09 bivalni sklop I
- 10 bivalni sklop II
- 11 bivalni sklop III - višja stopnja varnosti
- 12a bivalni sklop IV
- 12b bivalni sklop IV
- 13 telovadnica
- 14 zunanja igrišča
- 15 vrh
- 16 objekt za obiske
- 17 trgovina
- 18 upravna stavba
- 19 arhiv
- 20 komunikacijske poti na strahni osrednje lamele
- 20a pot strogo varovanega oddelka
- 21 vhodi v bivalne objekte
- 21a vhod v strogo varovani bivalni objekt
- 22 vhod v kuhinjo / pralnico
- 23 vhod v telovadnico / fitness
- 24 vhod v večinamenski objekt / knjižnica, ambulanta, ipd
- 25 vhod v objekt za obiske / trgovino
- 26 vhod v tovarniško osmožje

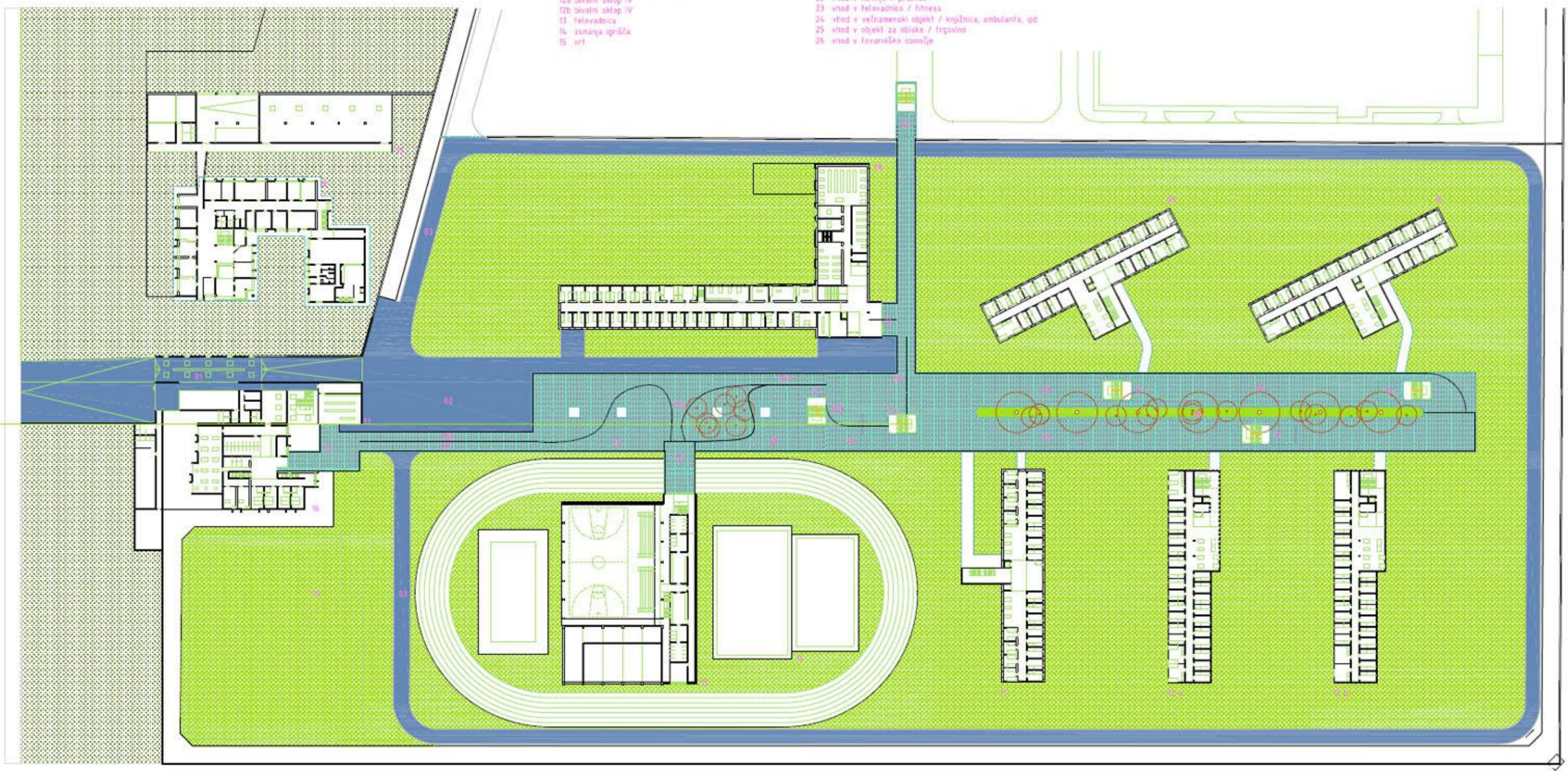

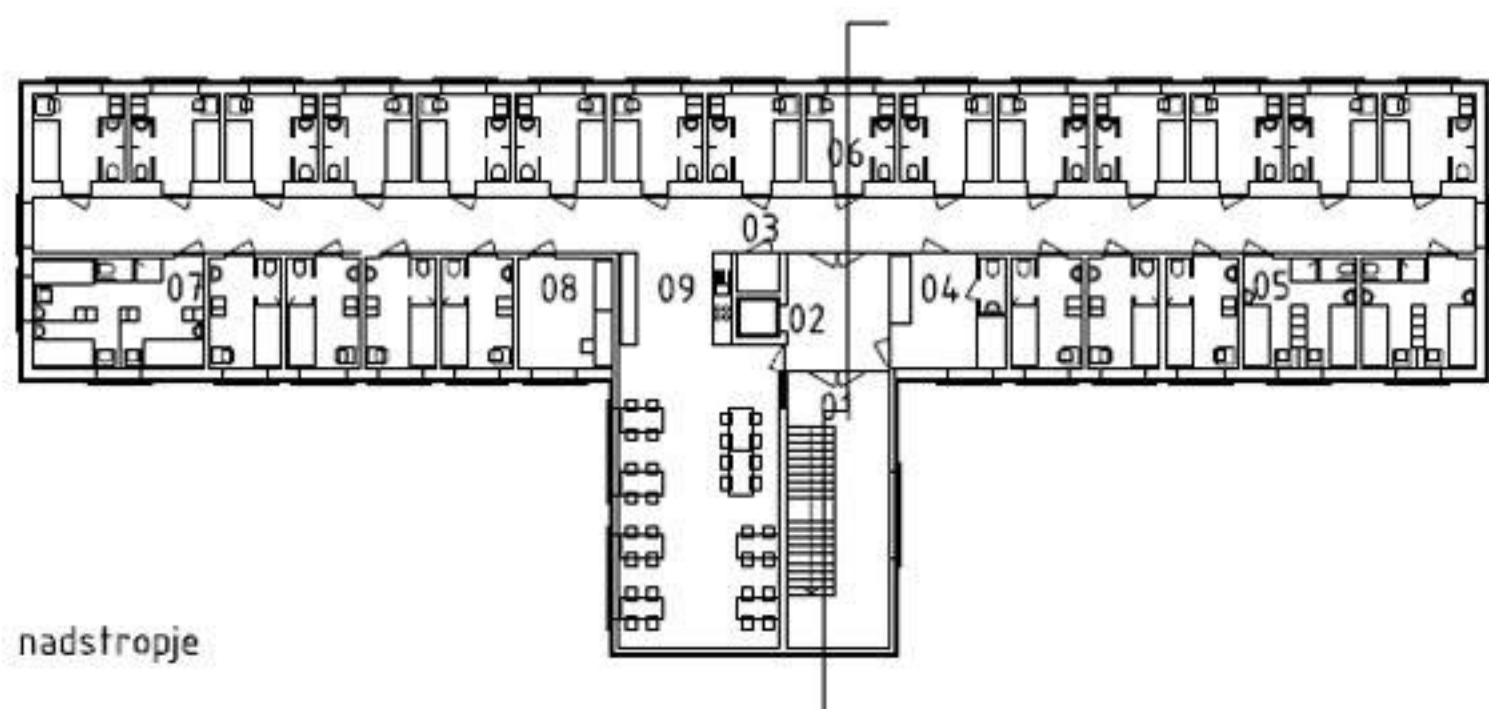

nadstropje

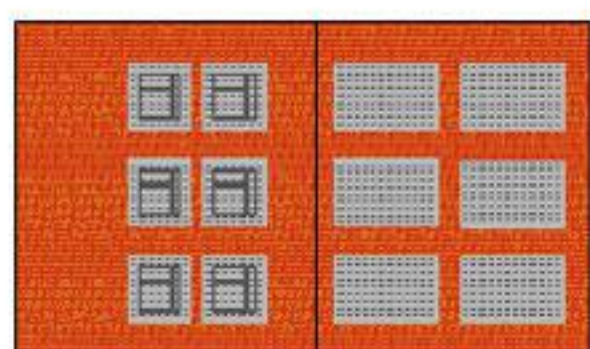

jugozahodna fasada

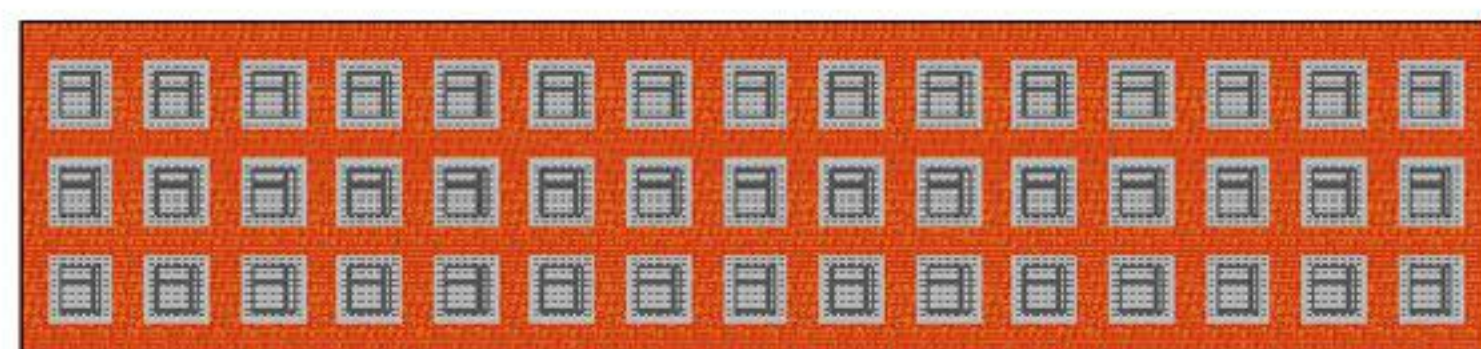

severozahodna fasada

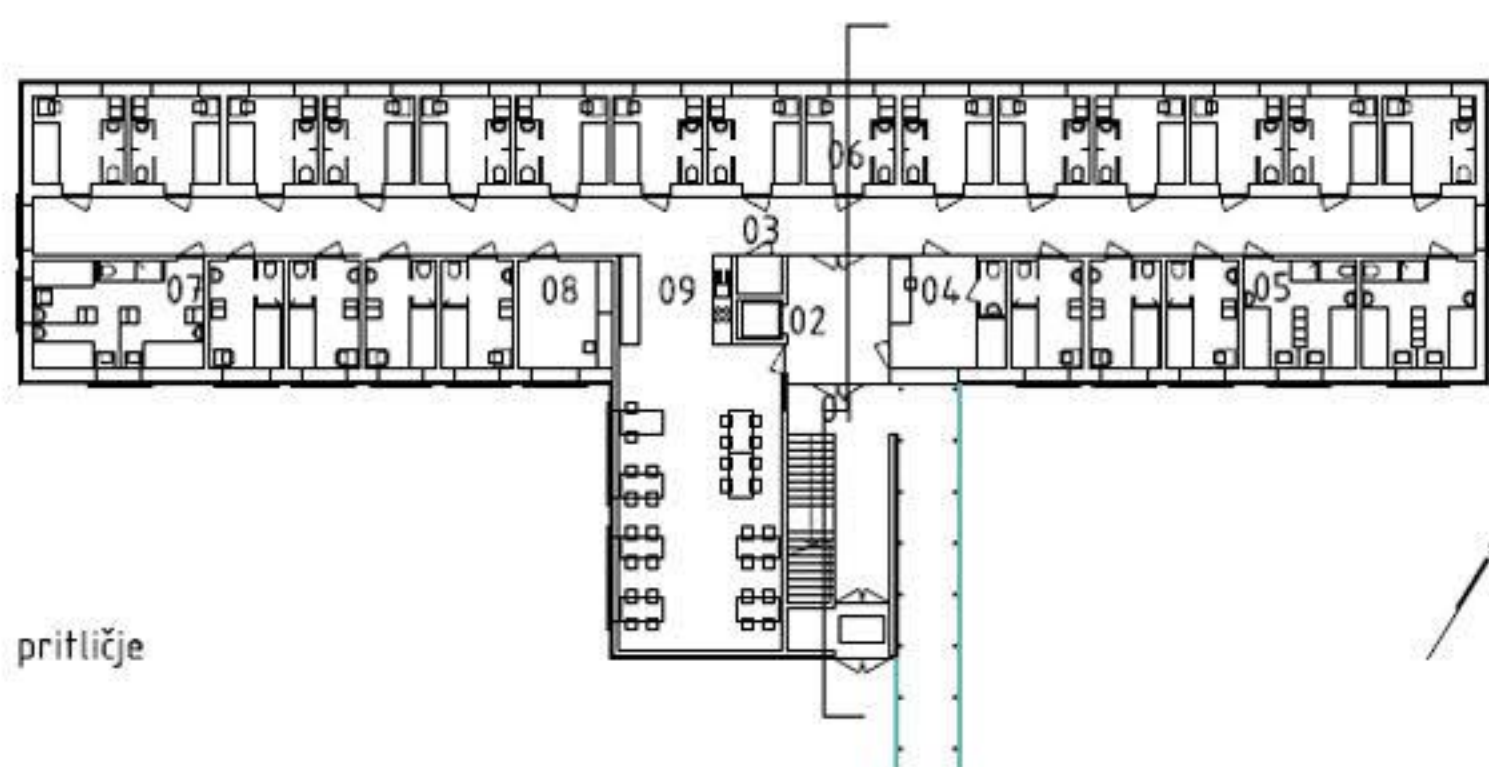

pritičje

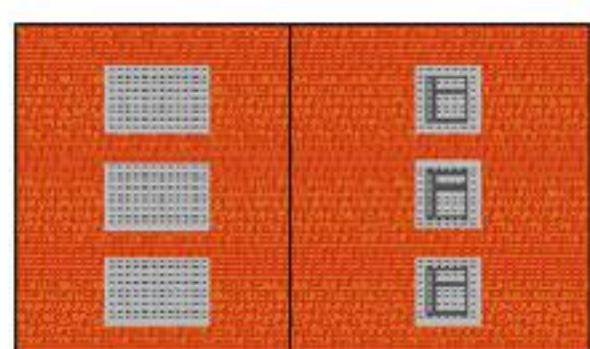

severovzhodna fasada

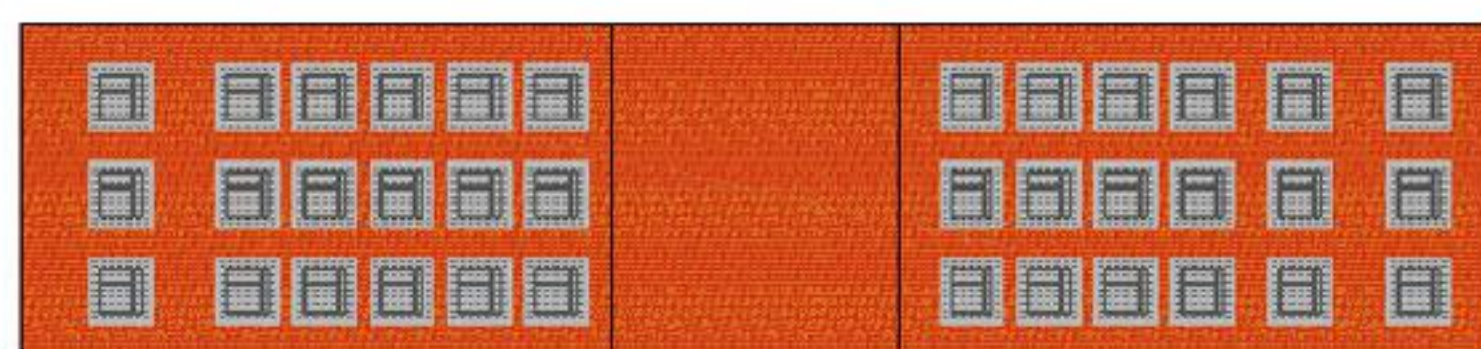

jugovzhodna fasada

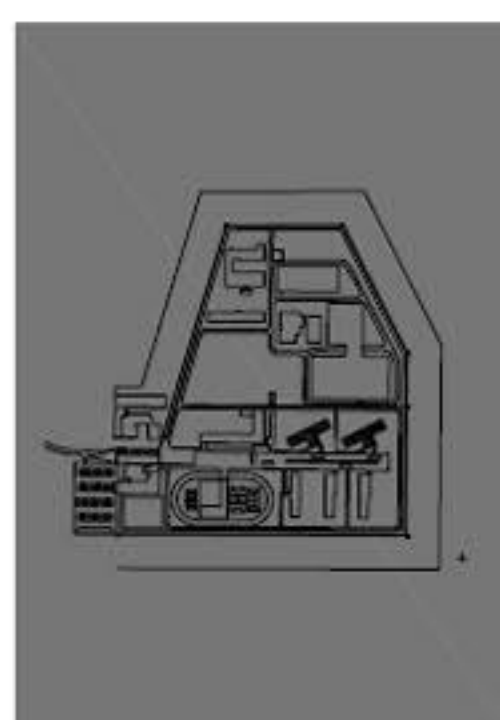

- bivalni sklop I in II
- 01 vhod
 - 02 dvigalo
 - 03 telefon
 - 04 paznik
 - 05 dvoposteljna soba
 - 06 enoposteljna soba
 - 07 tropseljna soba
 - 08 pralnica
 - 09 dnevni prostor s čajno kuhinjo
- 1 : 200

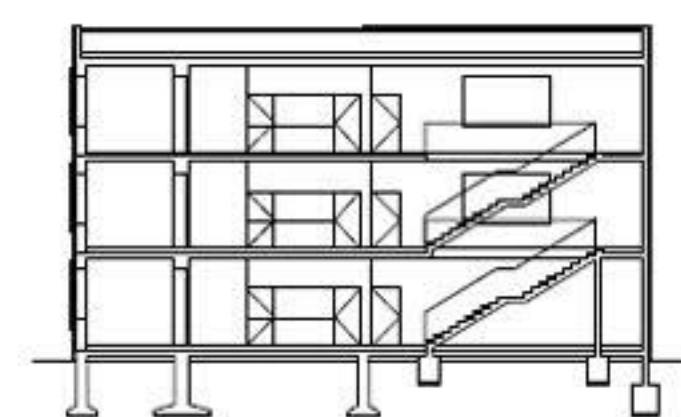

prečni prerez



- bivalni sklop III
- 01 vhod
 - 02 dvigalo
 - 03 telefon
 - 04 paznik
 - 05 dnevni prostor
 - 06 enoposteljna soba
 - 07 detektor kovin
 - 08 fitnes
 - 09 prostor za prostozasne dejavnosti
 - 10 servis
 - 11 prostor za preživljanje letnega dopusta
 - 12 soba za disciplinske kazni
 - 13 prostor za izločitev
- 1 : 200

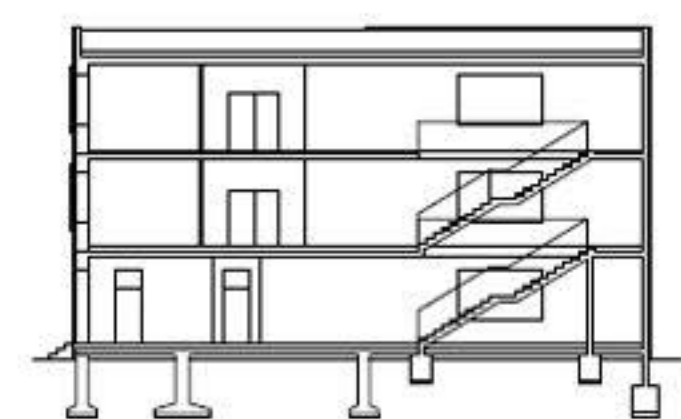

prečni prerez

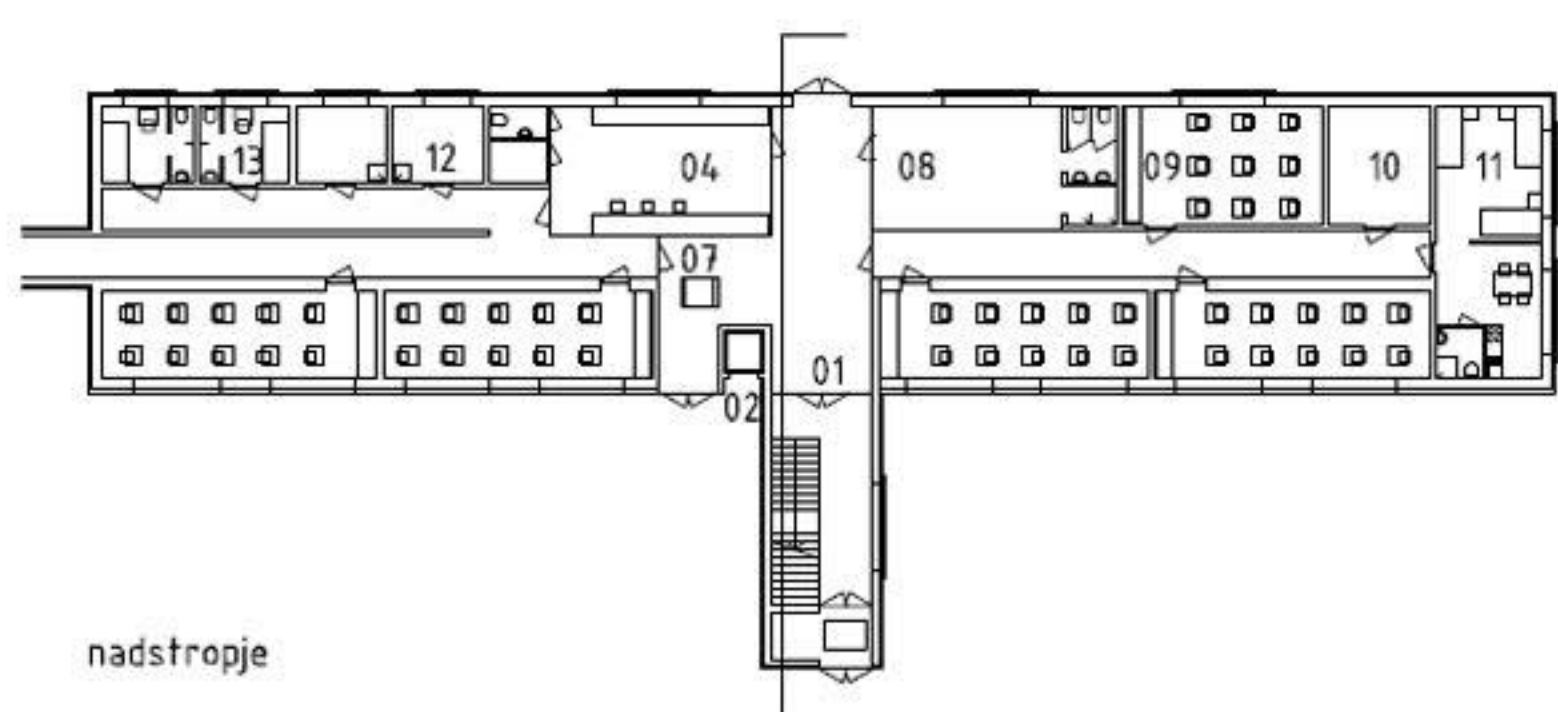

nadstropje

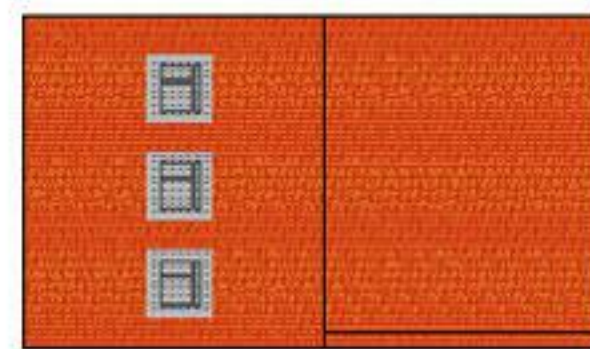

severna fasada



vzhodna fasada

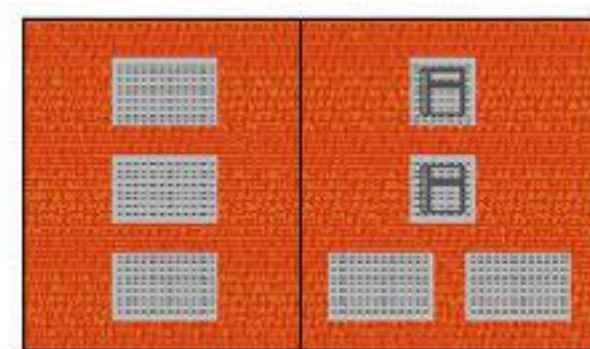

južna fasada

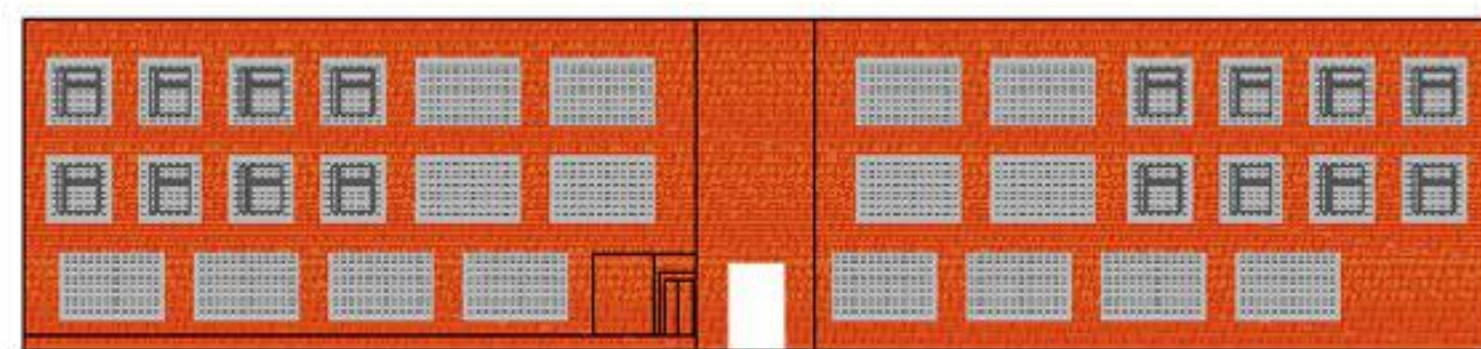

zahodna fasada

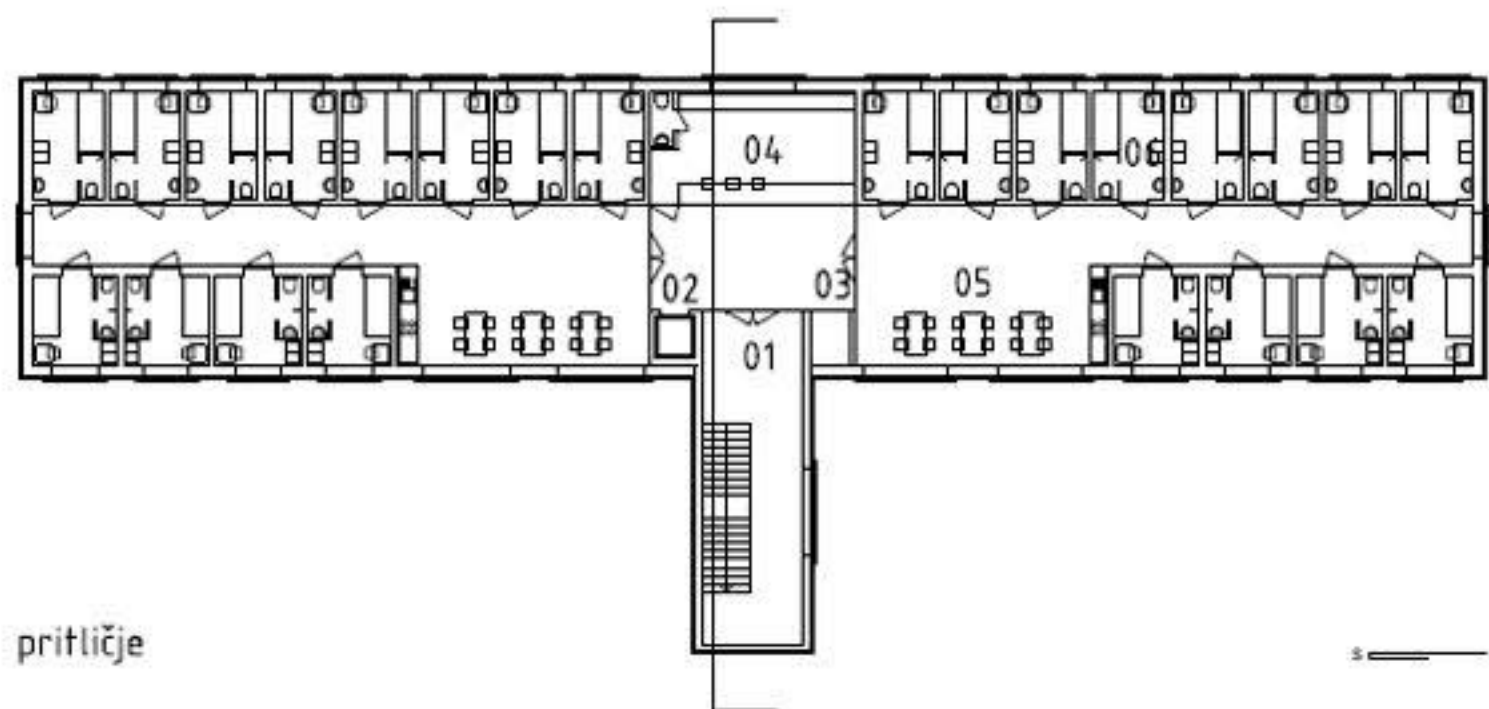

pritičje

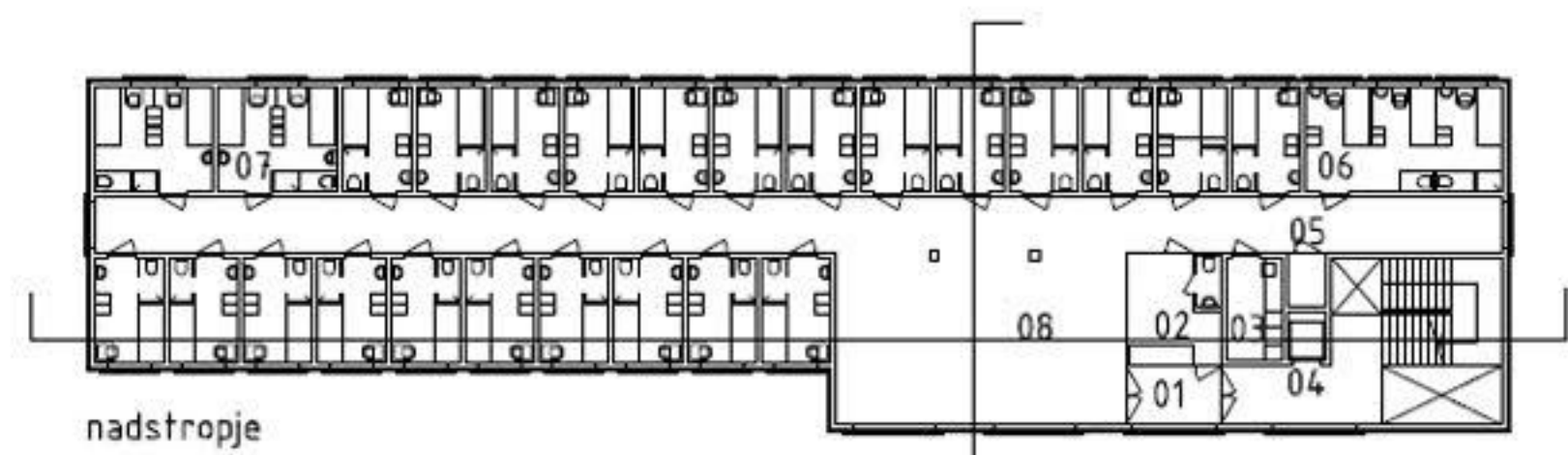

severna fasada

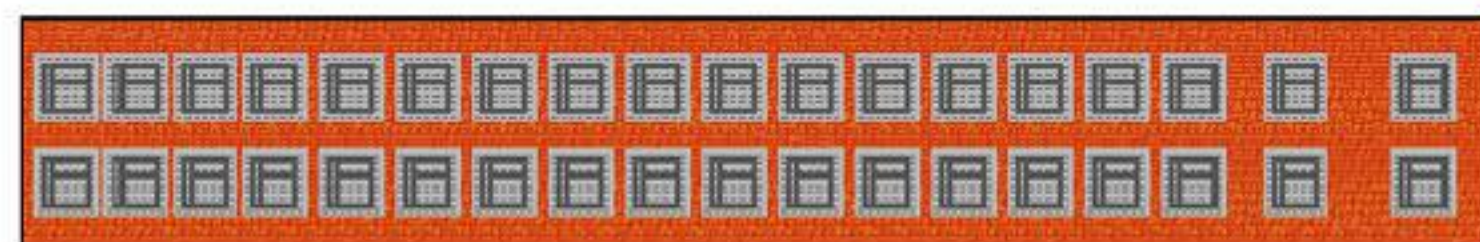

vzhodna fasada

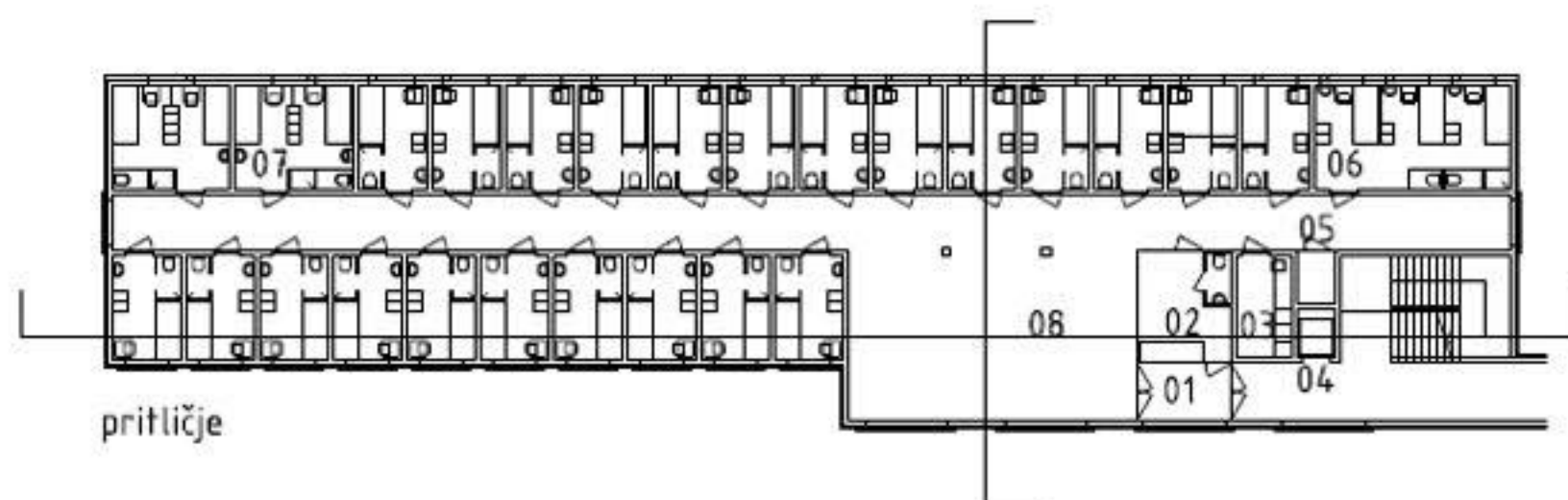

južna fasada

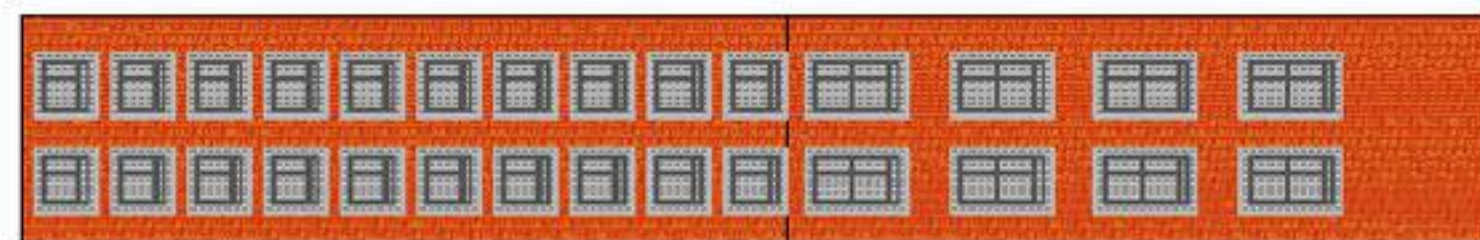

zahodna fasada

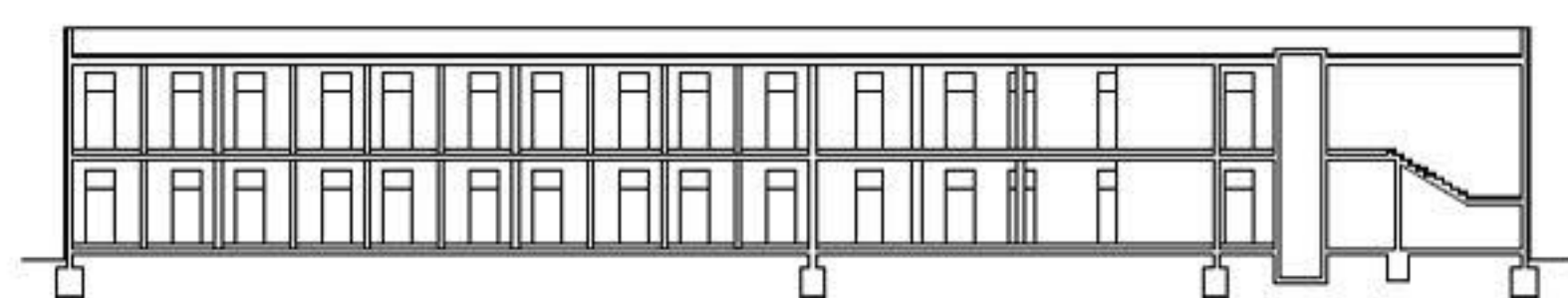

vzdolžni prerez



- bivalni sklop IV
- 01 vhod
- 02 paznik
- 03 pralnica
- 04 dvigalo
- 05 telefon
- 06 tropesteljna soba
- 07 dvoposteljna soba
- 08 dnevni prostor s čajno kuhinjo

1 : 200

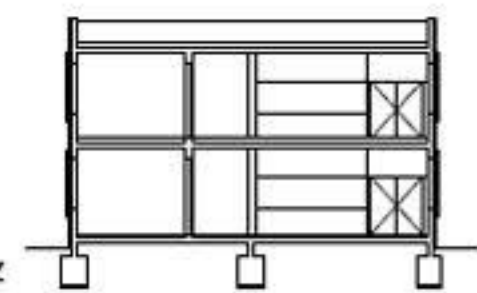

prečni prerez

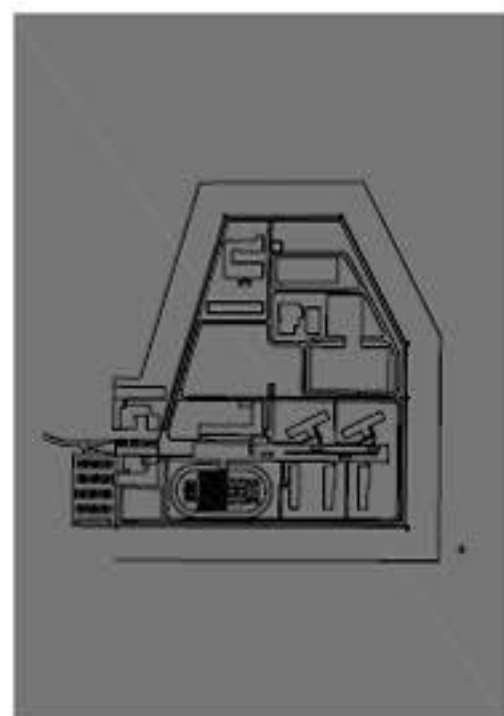

- telovadnica / fitness
- 01 vhod za obiskovalce
- 02 vhod na tribune
- 03 tribune
- 04 notranja igrišča
- 05 prostor za klima napravo
- 06 prostor za fitnes opremo
- 07 prostor za športno opremo
- 08 WC fitness
- 09 fitness
- 10 WC športnega pedagoga
- 11 prostor za športnega pedagoga
- 12 tuši
- 13 WC
- 14 garderoba - zunanje igrišče
- 15 vhod v garderobe zunanjega igrišča
- 16 vhod v garderobe telovadnice
- 17 paznik
- 18 vhod na tribune
- 19 tuši
- 20 WC
- 21 garderoba - telovadnica
- 22 shramba

1 : 200

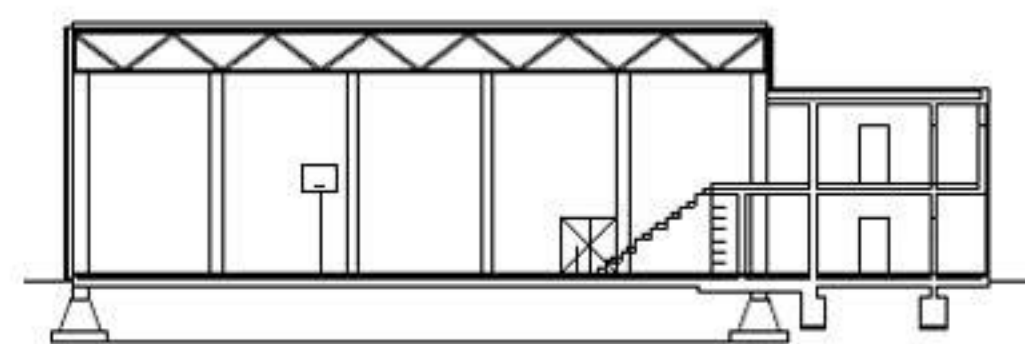

prerez telovadnice

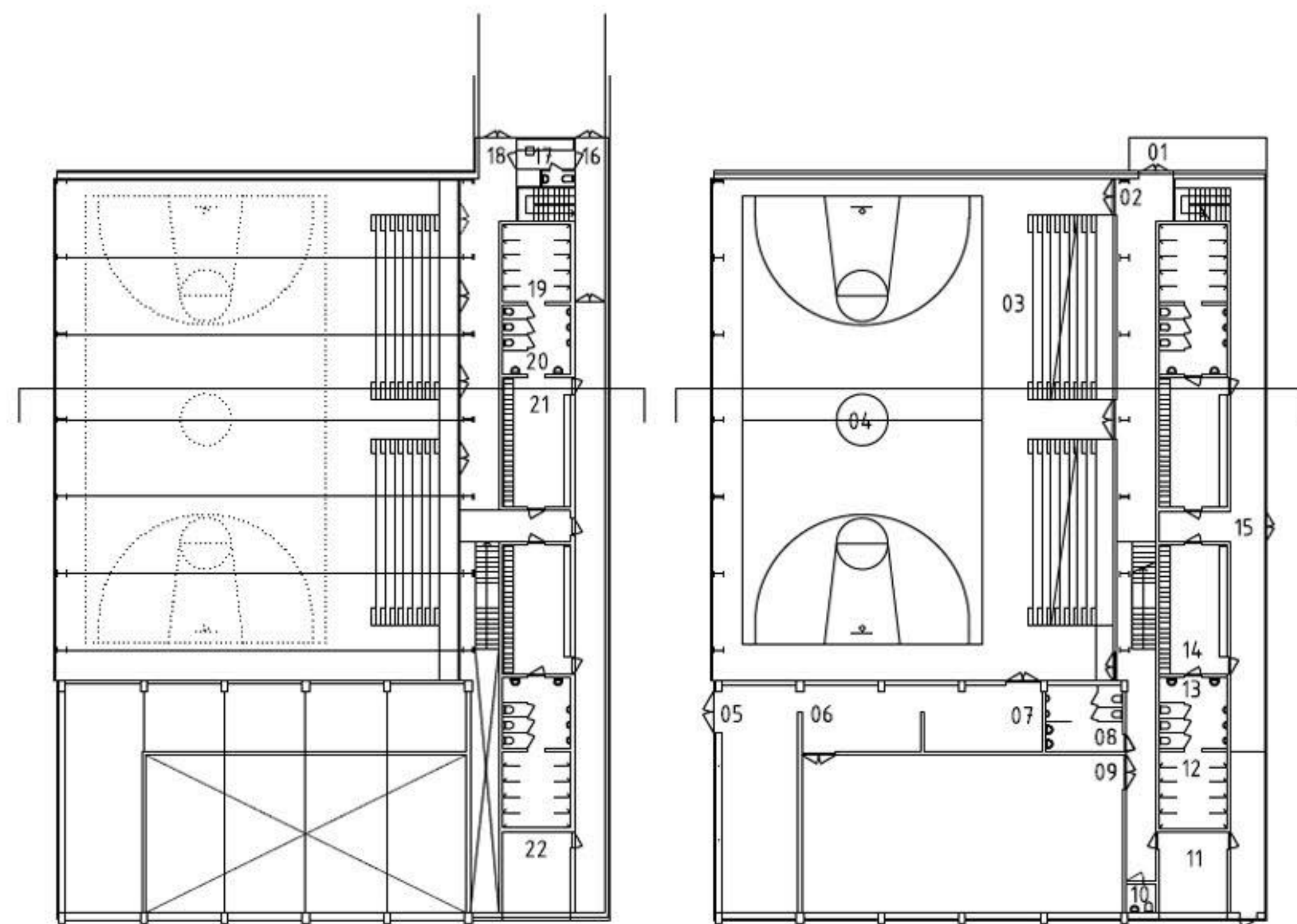

nadstropje

pritičje

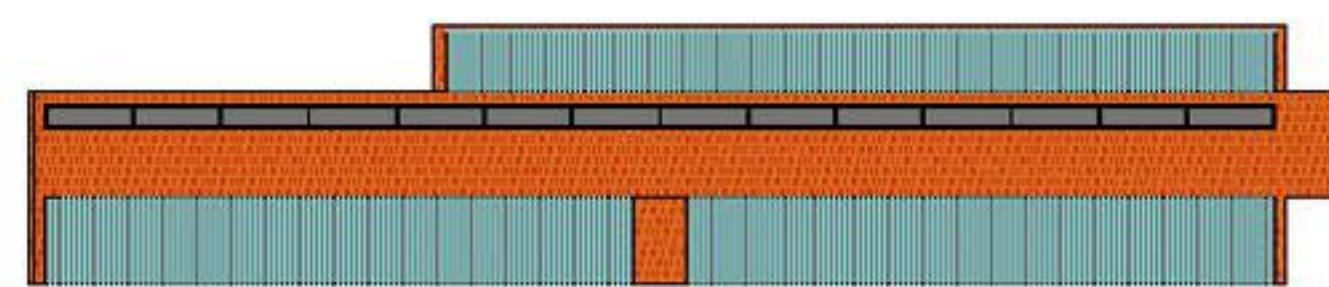

vzhodna fasada

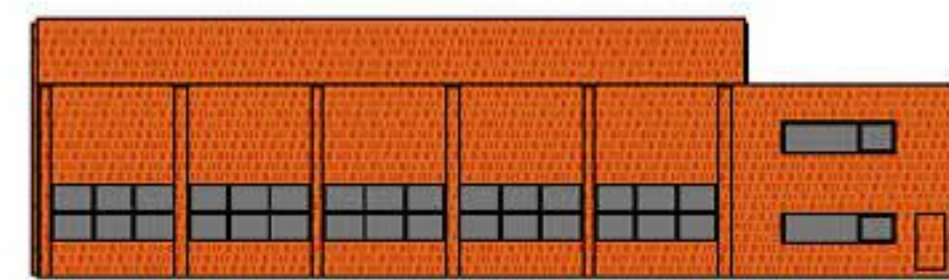

južna fasada

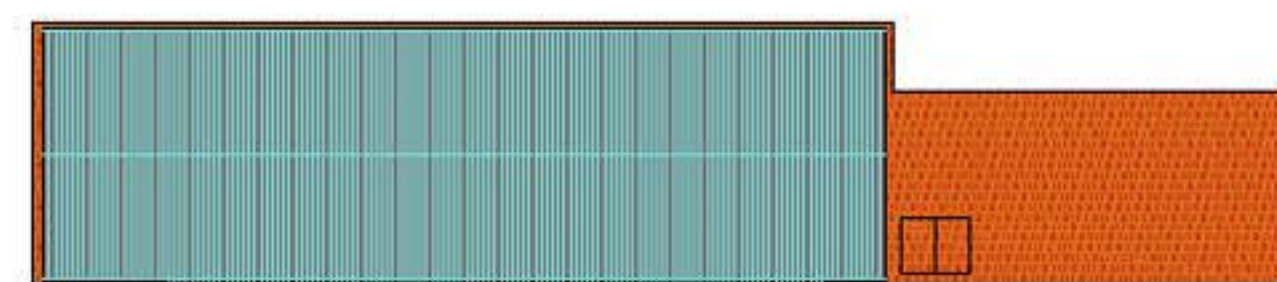

zahodna fasada



severna fasada

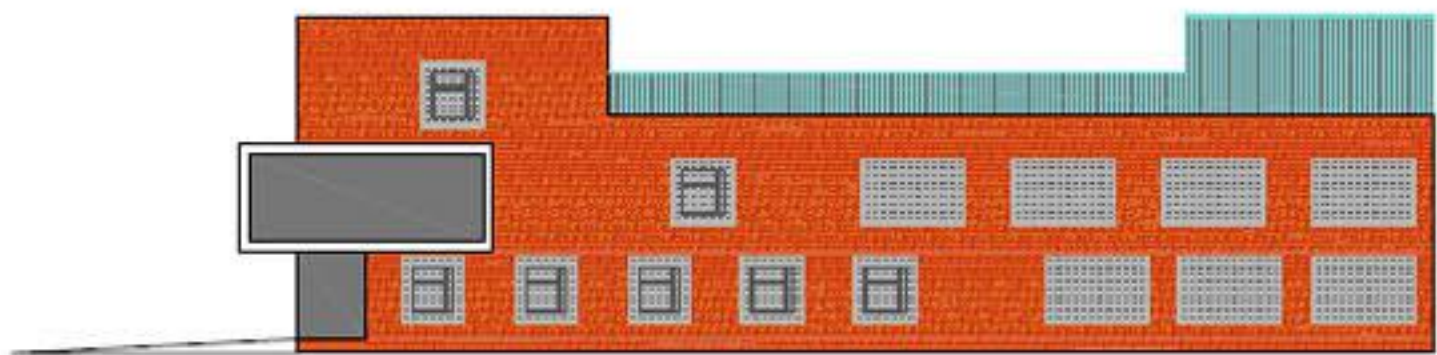

vzhodna fasada

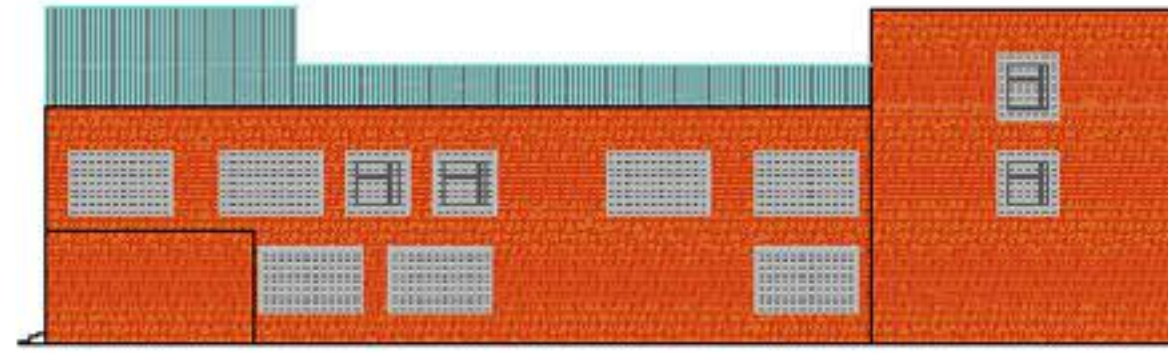

zahodna fasada

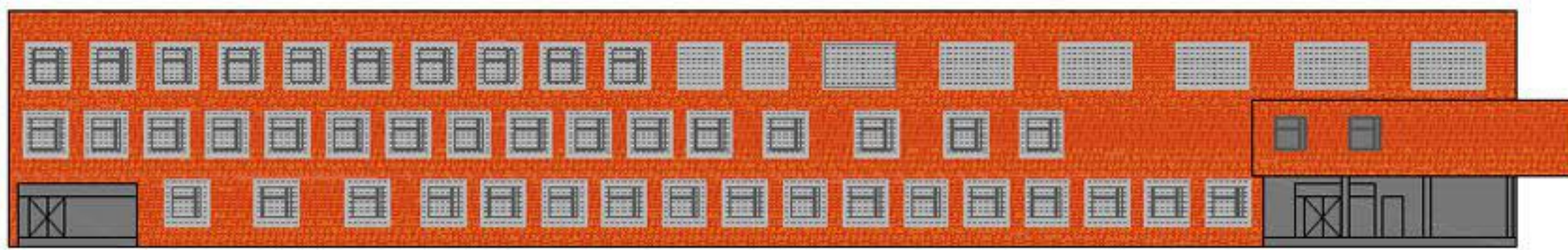

južna fasada

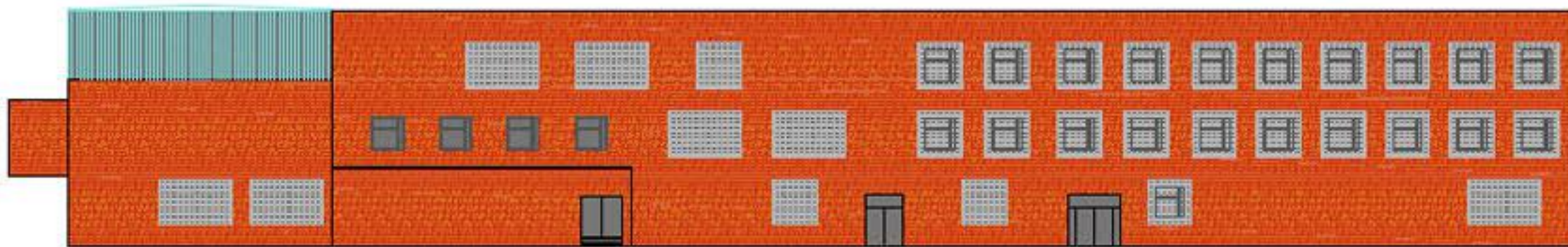

severna fasada

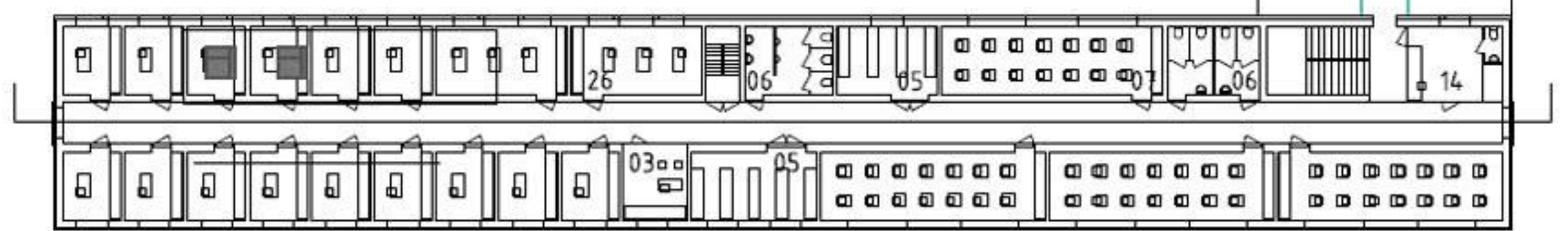

drugo nadstropje

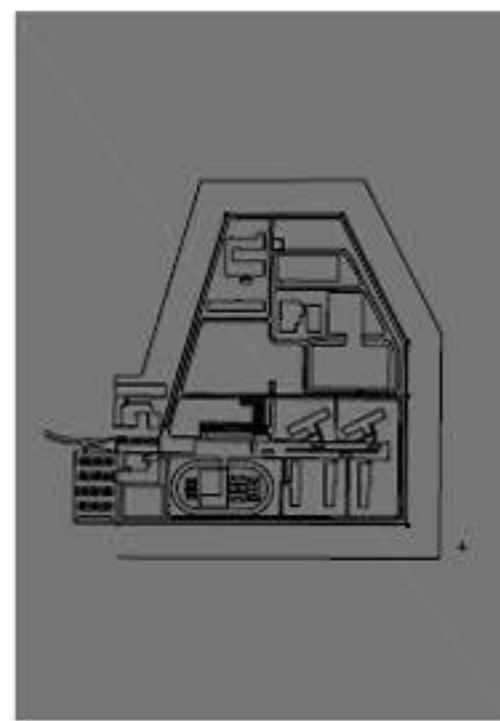

večnamenski objekt

- 01 vhod
- 02 dvigalo
- 03 prostor za strokovne delavce
- 04 zbornica
- 05 skladišče
- 06 WC
- 07 učilnica
- 08 strojnica
- 09 enoposteljna soba za sprejem
- 10 dvoposteljna soba za sprejem
- 11 soba za razgovore
- 12 prostor za hranjenje oprave
- 13 prostor za tehnična opravila ob sprejemu

- 14 paznik
- 15 sprehajališče
- 16 detektor kovin
- 17 knjižnica in čitalnica
- 18 soba za splošnega zdravnika
- 19 soba za zobozdravnika in zobnega asistenta
- 20 soba za psihiatra
- 21 skupni dnevni prostor
- 22 dvoposteljna ambulantna soba
- 23 enoposteljna ambulantna soba
- 24 čakalnica
- 25 soba za medicinske sestre - sprejem
- 26 soba za prostotlasne aktivnosti
- 27 prostor za verske dejavnosti

1 : 200

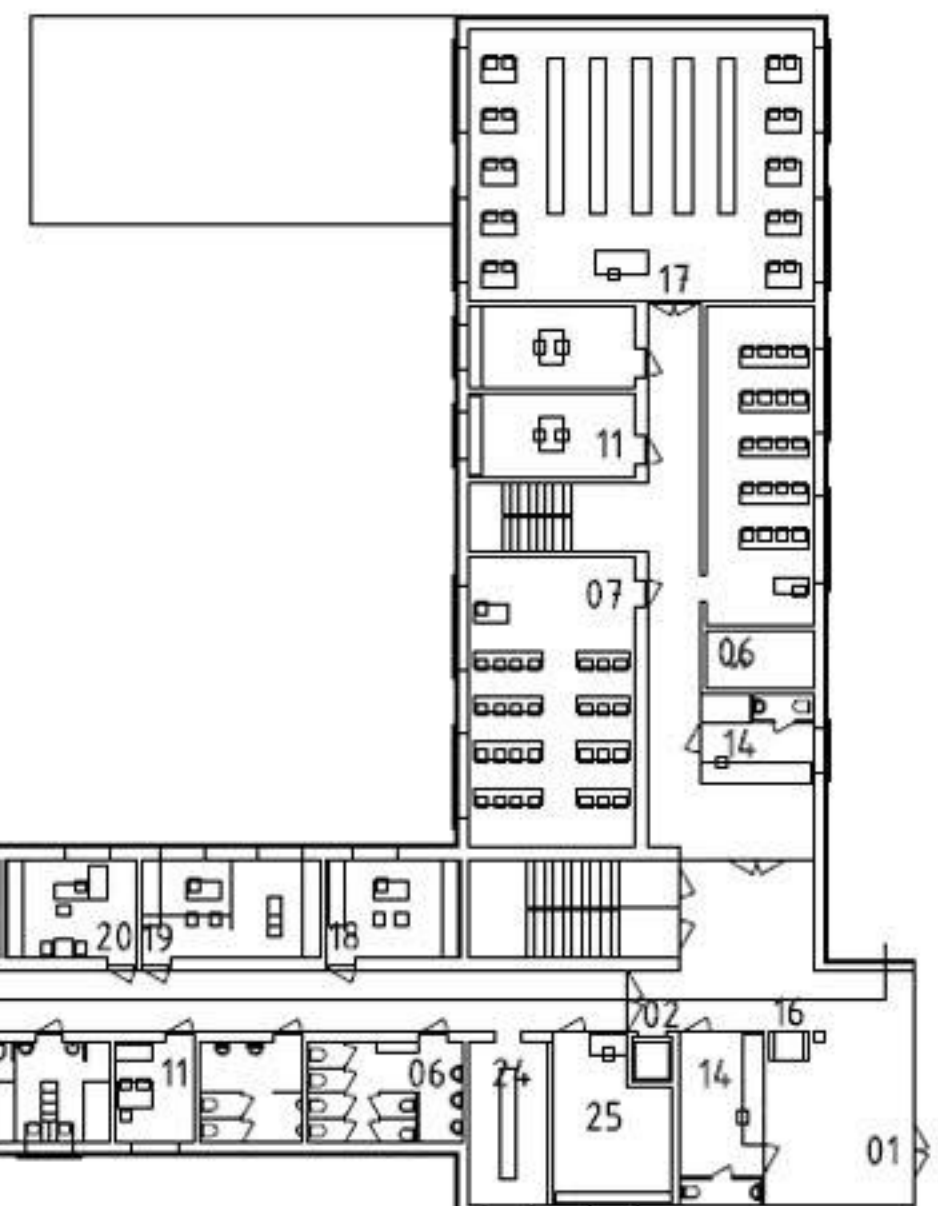

prvo nadstropje

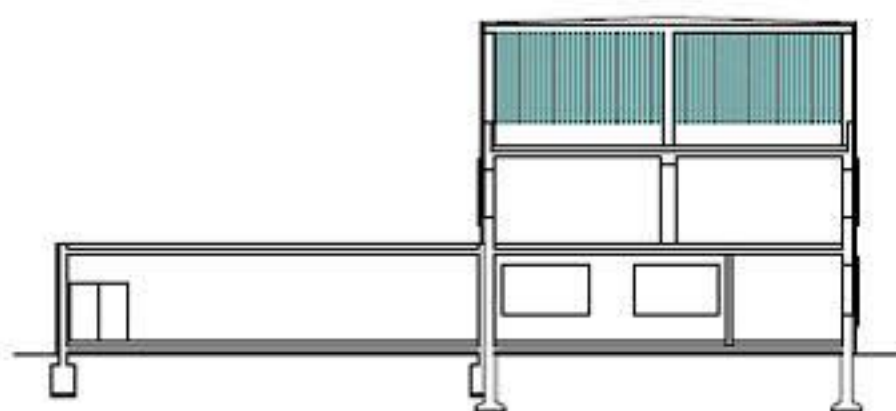

prečni prerez

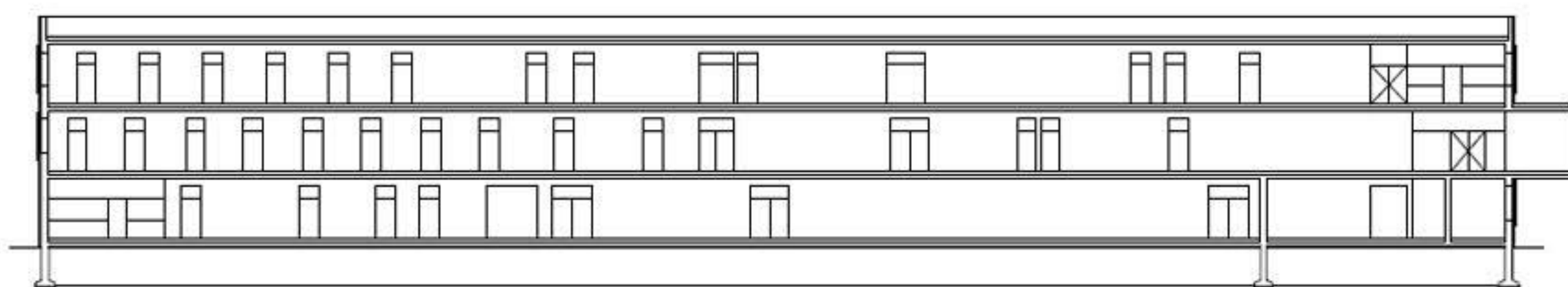

vzdolžni prerez

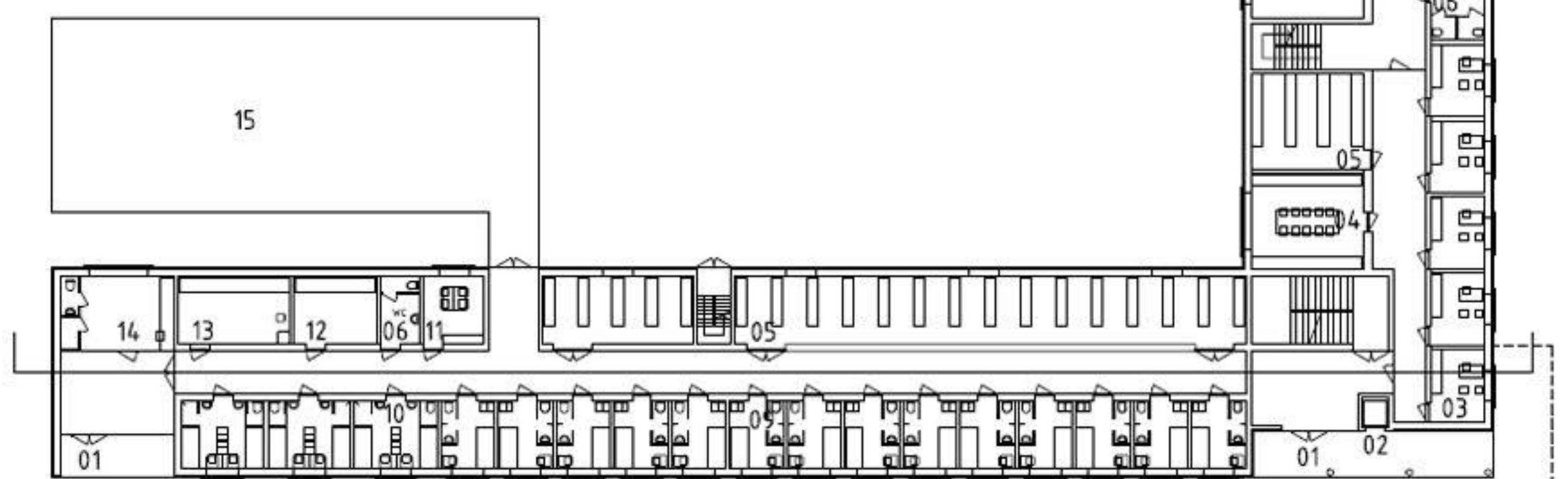

pritličje

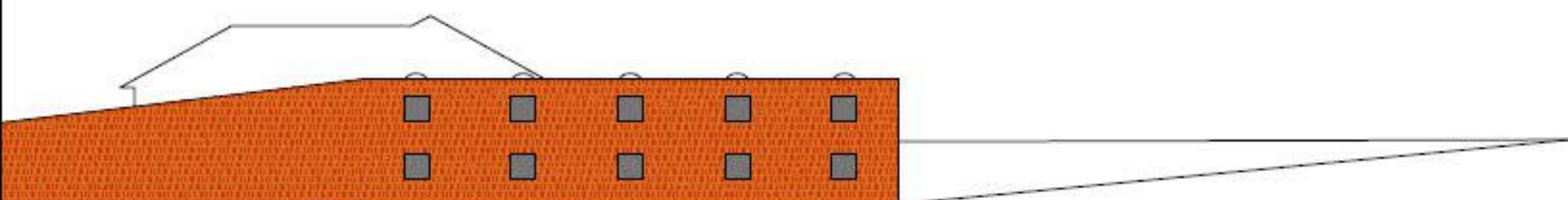

severna fasada



vzdolžni prerez skozi vhodno stavbo

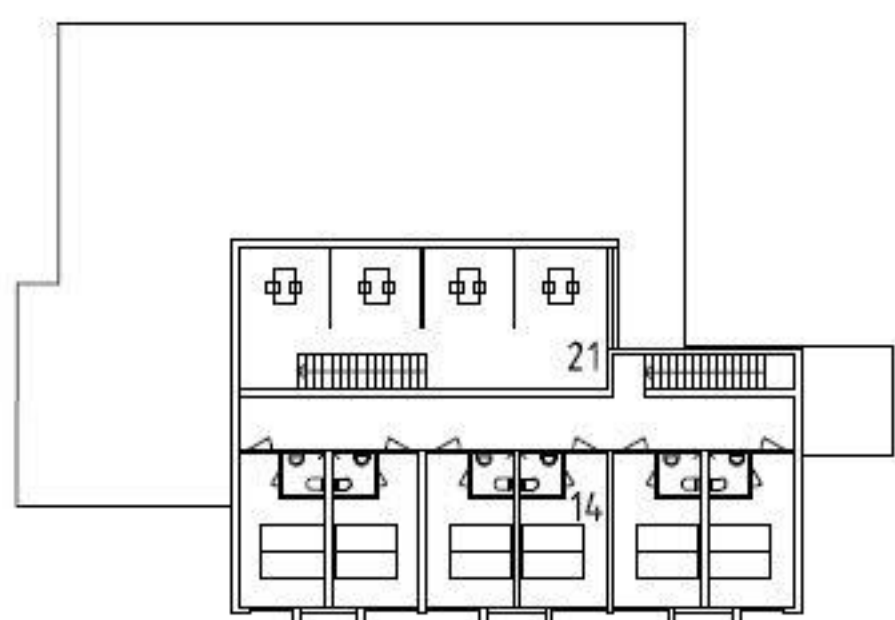

nadstropje

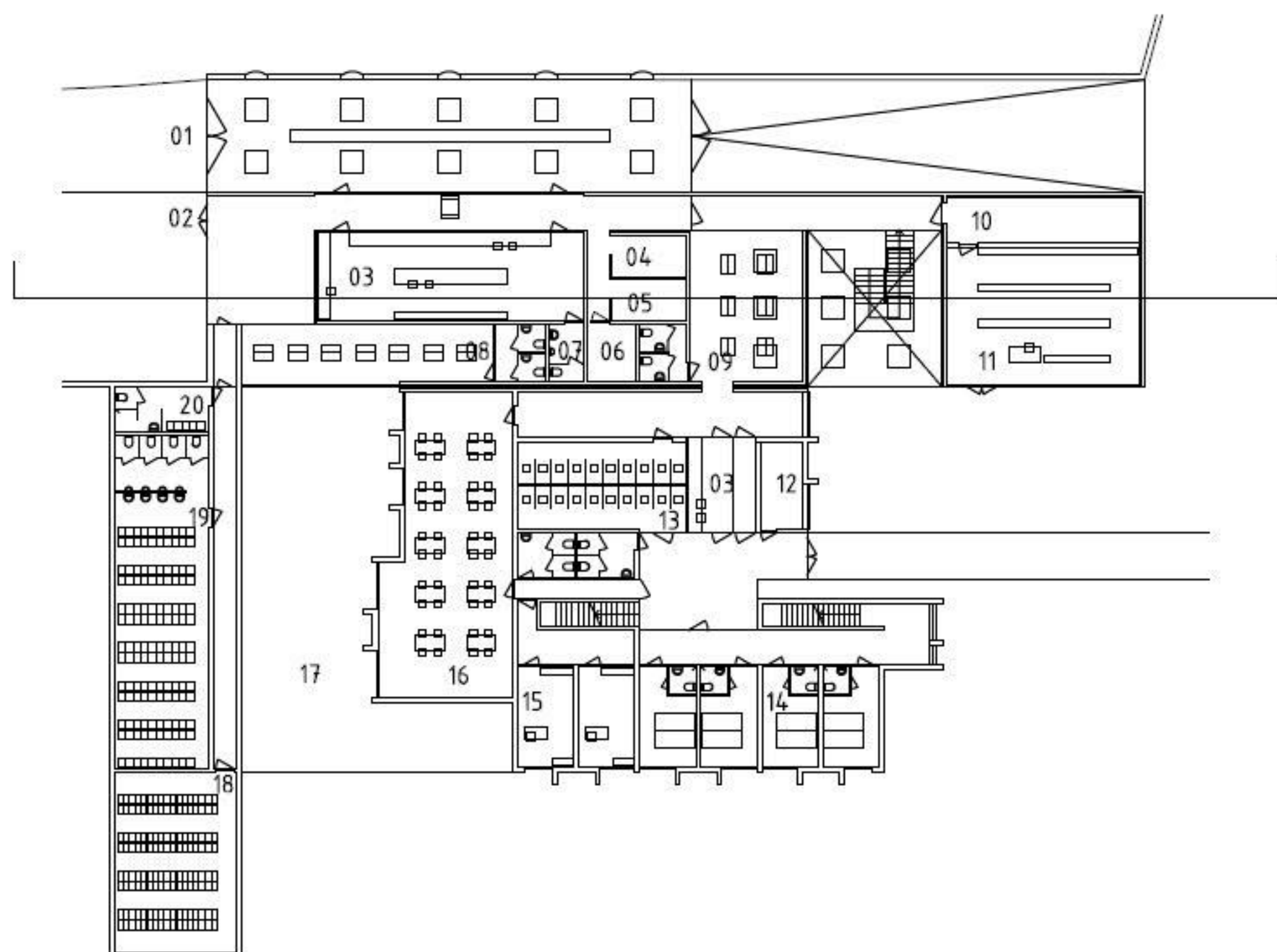

pritličje

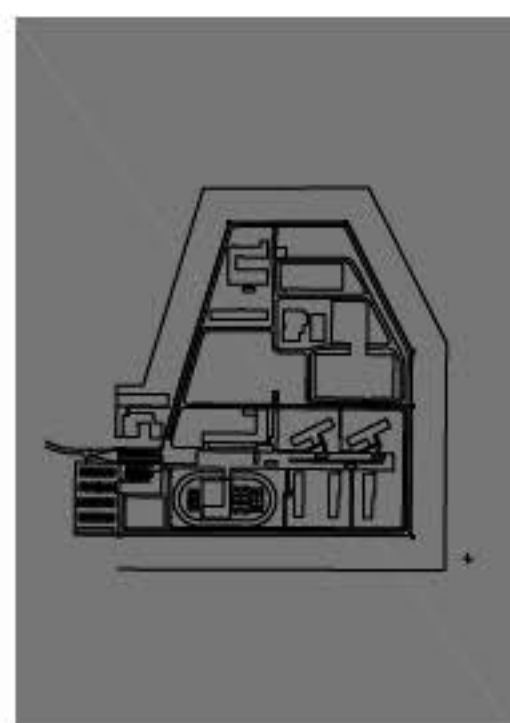

- vhodni objekt in objekt za obiske
- 01 vhod za vozila
 - 02 vhod osebje
 - 03 čakalnica
 - 04 rentgen
 - 05 osebni pregled
 - 06 skladišče
 - 07 WC
 - 08 čakalnica
 - 09 čakalnica za obiske
 - 10 skladišče trgovine

- 11 trgovina
- 12 prostor za pregled obsojencev
- 13 prostor za obiske za stekiom
- 14 prostor za obiske preko noči
- 15 pisarna
- 16 prostor za nenadzorovane obiske
- 17 prostor za obiske izven objekta v varovanem območju
- 18 shramba za osebno orožje
- 19 moška garderoba paznikov
- 20 ženska garderoba paznikov
- 21 prostor za razgovore

1 : 200

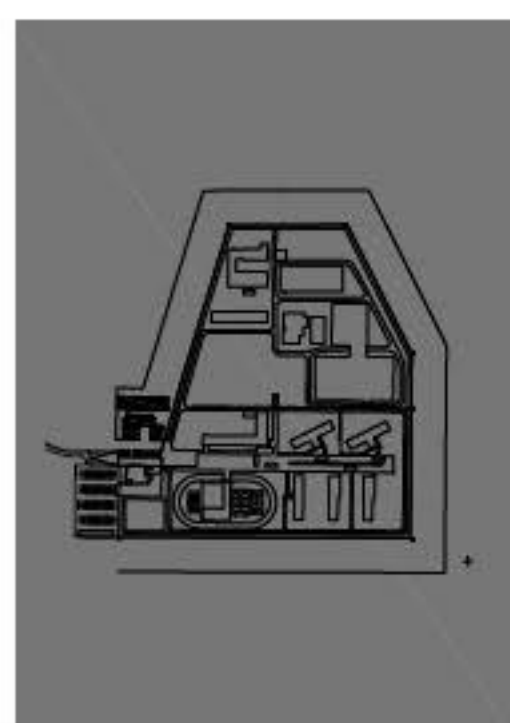

- upravna stavba
- 01 obstoječa upravna stavba
 - 02 muzej
 - 03 večnamenski prostor za delavce
 - 04 arhiv
 - 05 skladišče

1 : 200

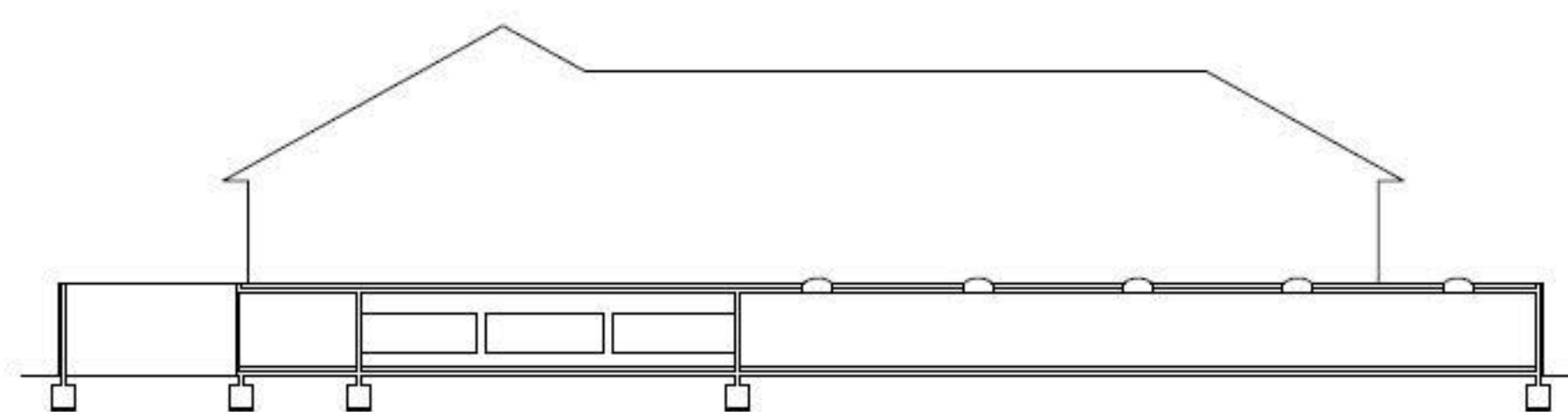

vzdolžni prerez skozi upravno stavbo

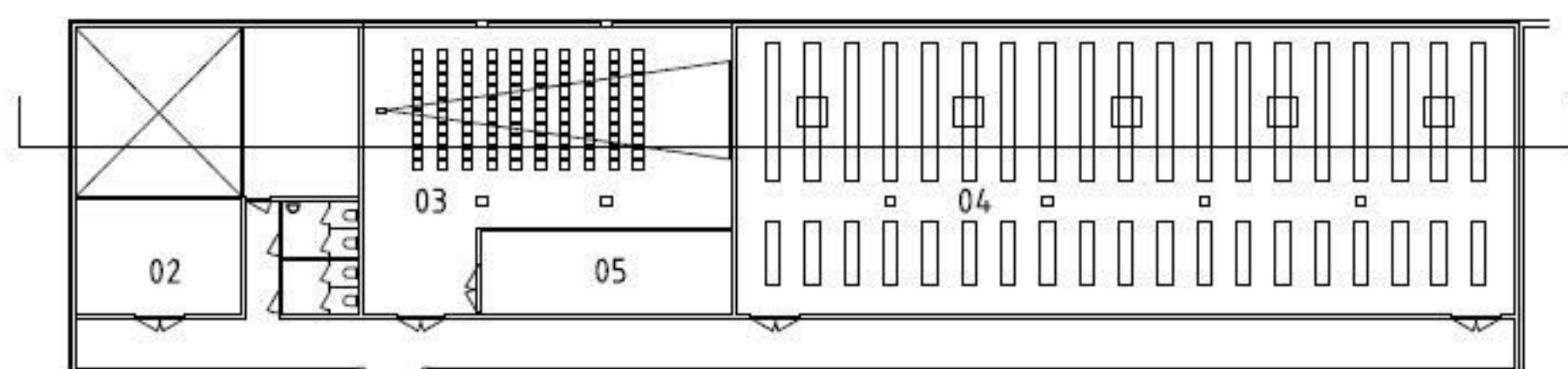

pritličje

01

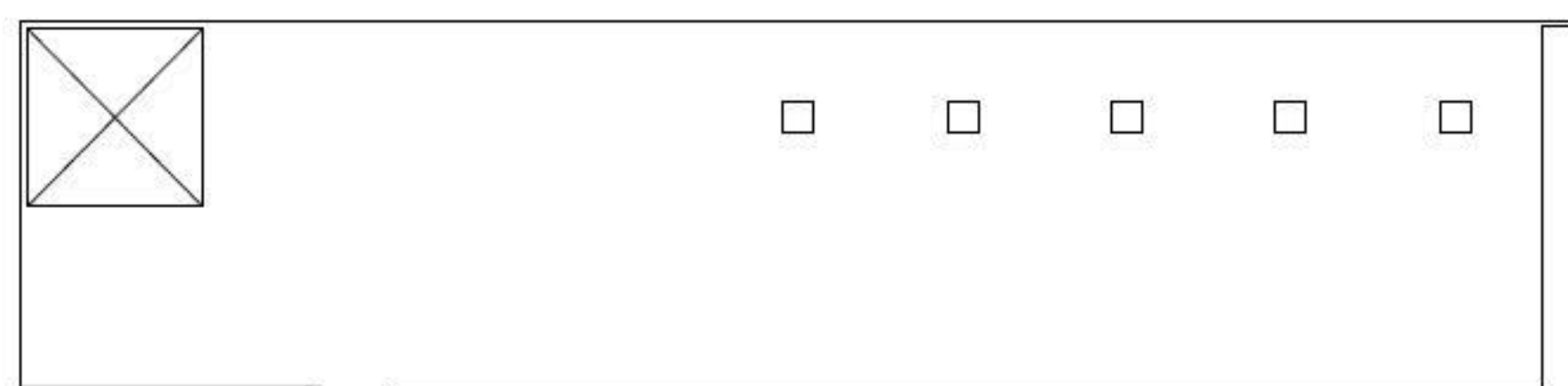

nadstropje

01

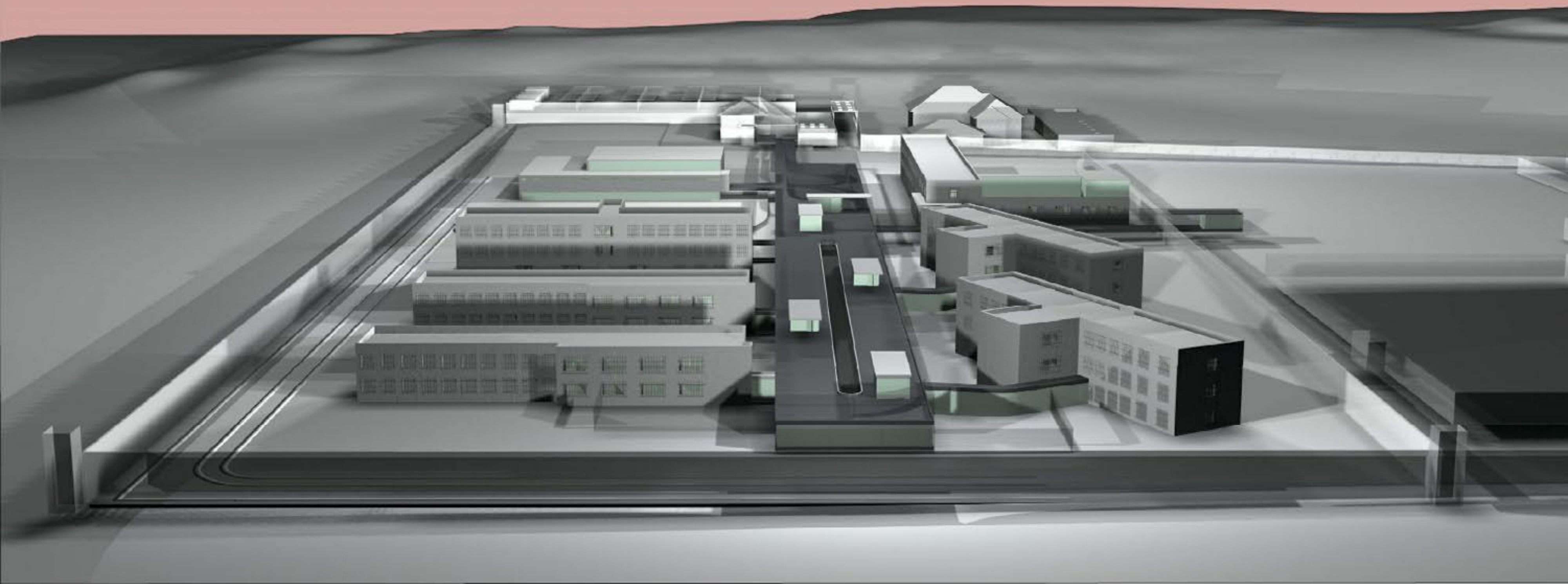

enoposteljna celica tip A

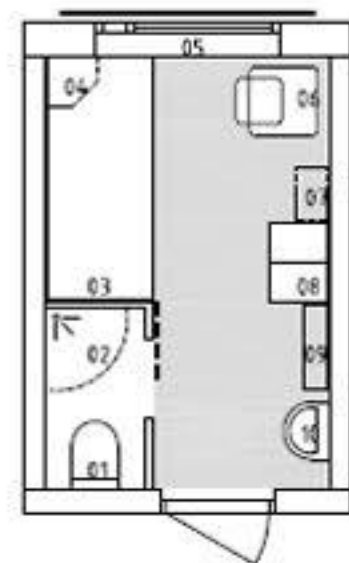

enoposteljna celica tip B



dvaposteljna celica

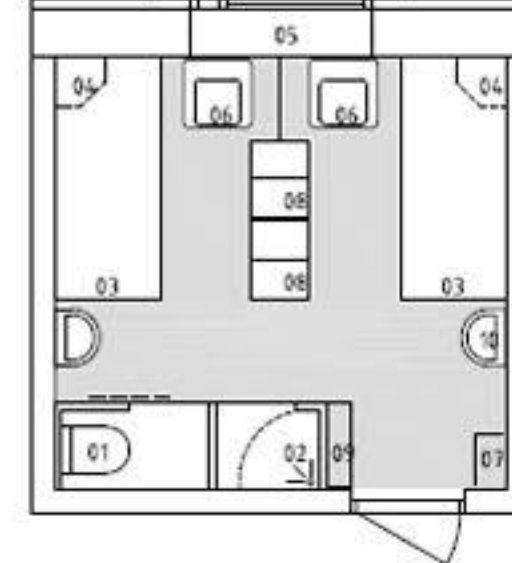

troposteljna celica

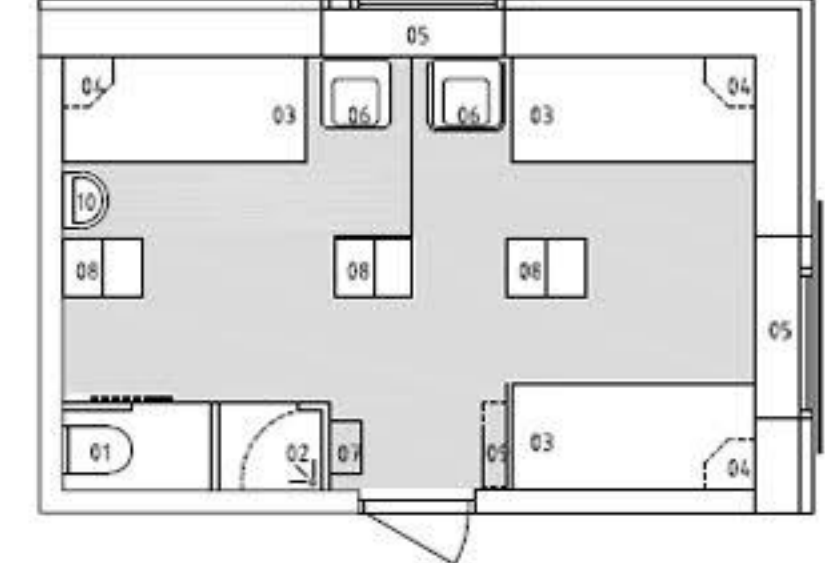

- tipi celic
 01 WC
 02 tuš
 03 postelja
 04 TV polica
 05 okenska polica
 06 miza
 07 polica za kuhalnik
 08 omara
 09 obešalnik
 10 umivalnik

1 : 50



- osrednja lamela
 01 električna delavnica
 02 skladišče
 03 hladilnice
 04 sprejem vozilov
 05 jedilnica za zaposlene
 06 jedilnica za zaposlene
 07 pisarna za inštruktorja
 08 paznik
 09 garderoba za zaposlene
 10 garderoba za zaposlene
 11 likalnica
 12 pralnica
 13 toplotna podpostaja
 14 prostor za razgovore
 15 pisarna
 16 prostor za snažike
 17 servisa
 18 prostor za iztočitev
 19 fitness
 20 prostor za oddajo urina
 21 prostor za preživetje letnega dopusta
 22 dostopi do bivalnih objektov
 23 zelenica z drevjem
 24 sprejem perila
 25 oddaja hrane
 26 sprejem vozilov
 27 službeni vhodi
- 1 : 200

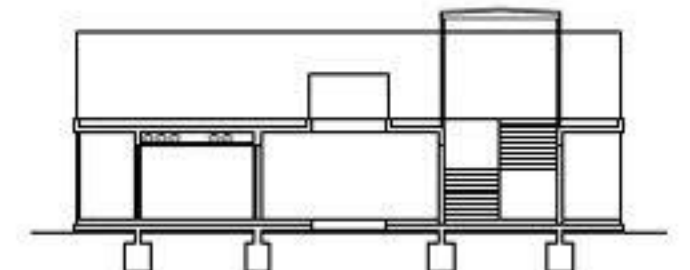

prečni prežet skozi osrednjo lamelo
 zbir inštalacij v spuženem stropu

- zasnova kuhinje
 a prostor za vozilke
 b prostor za pomivanje vozilov
 c pomivanje posode tabl. sistema
 d pomivanje kuhinjske posode
 e pekarna
 f shramba gomoljnic
 g groba priprava zelenjave
 h prostor za esebje
 i fina priprava zelenjave
 j hladna + fina priprava
 k prostor za hladilnike
 m porcioniranje tablet sistema
 n priprava mesa / priprava rib
 o priprava perutninskega mesa

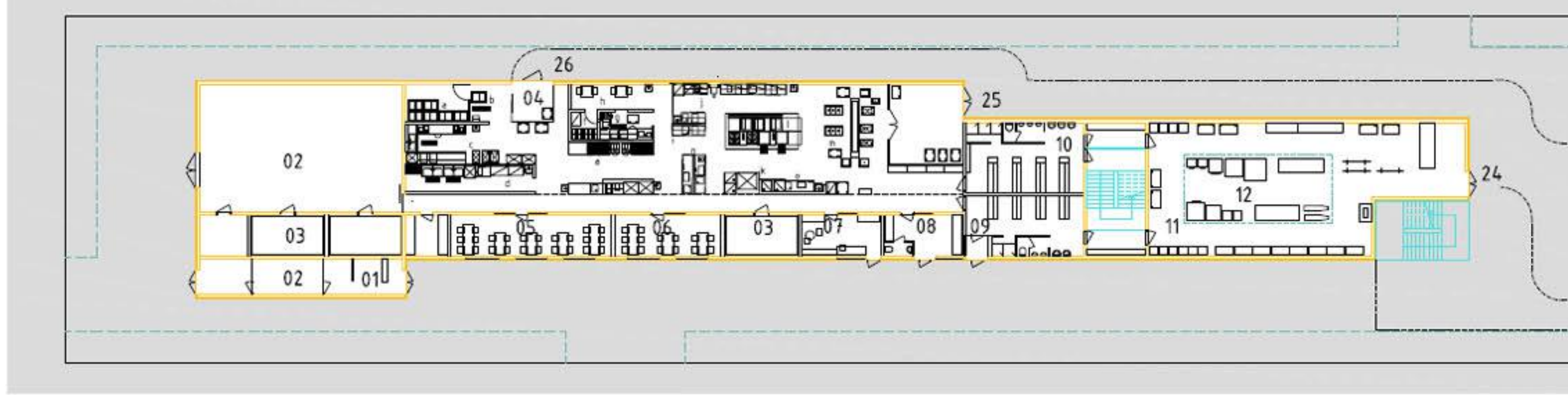
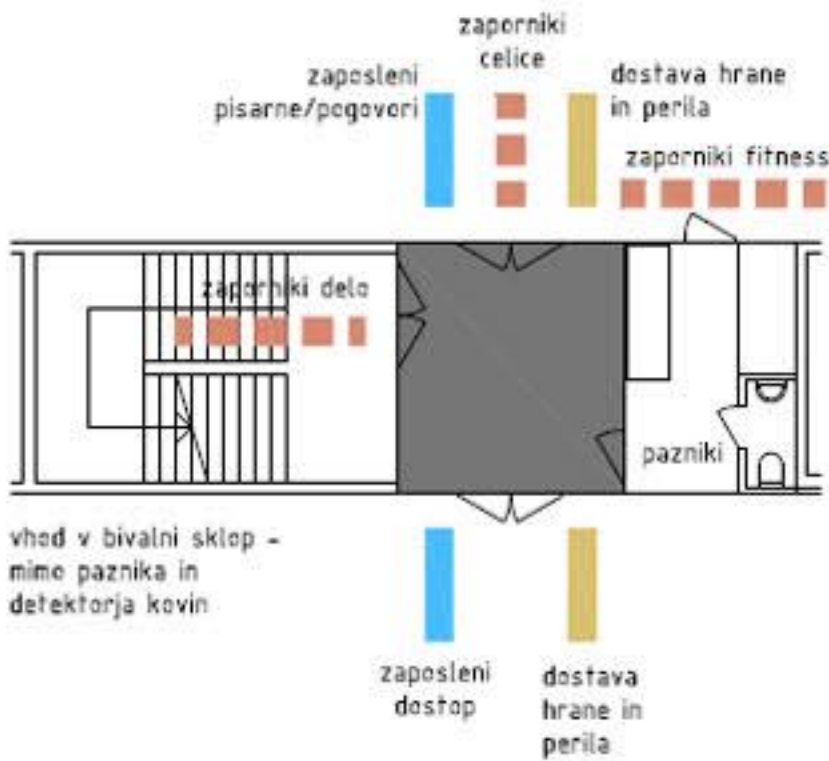

priloge zahodnega dela osrednje lamele

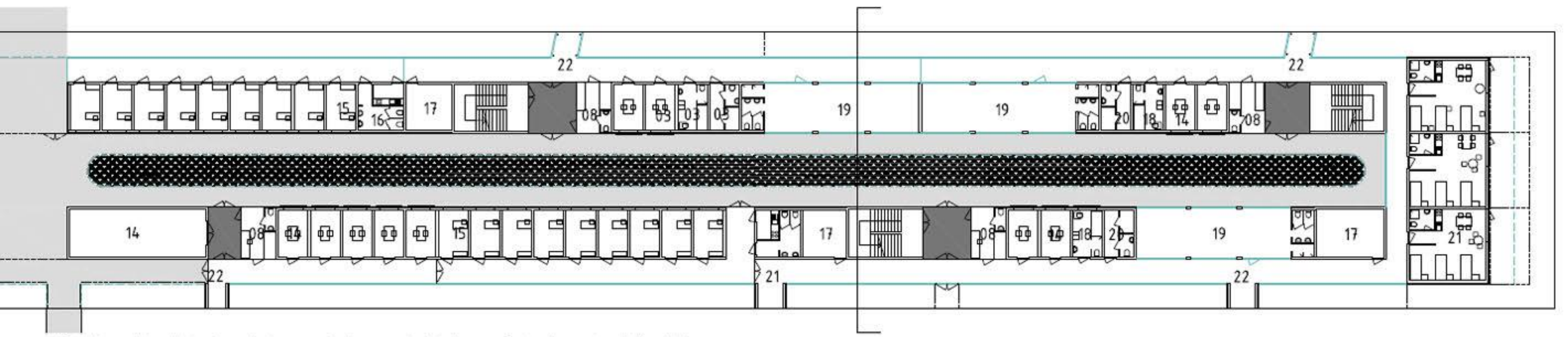

priloge vzhodnega dela osrednje lamele - prostor konsenza pod nadzorom - prostor kontroliranega srečevanja poti v zunanjem nadkrižnem ambientu