

URBANISTIČNA ZASNOVA

Lokacija objekta se nahaja ob eksistencijah vpadnic, navedeno oblikovani parceli, ki se lahko strajajo na kjer je potrebno. Dovoljenje za obkroževanje in zaporedje je organizirano v zahodu, kjer je potrebno zgraditi novo dovorno cesto. Veljavni urbanistični akti ob novi dovorni cesti, ki poteka v smeri sever-jug predvideva novo smer parcelacije in s tem usmerjenost bodočih stavb. Tej geometriji je podrejena tudi orientacija Centra za zaščito in reševanje.

Kompozicijska shema urbanistične ureditve v prostoru poudarja kontrast med raskim in dolgim obkroževanjem Centra ter okoliševskim stolpom, ki s svojo lokacijo prevladuje v okolici in dominira ob vstopu v mesto.

V drugi fazi natečaja je stolp prestavljen ob skrajno južno fasado objekta, vendar kljub temu ohranja svojo dominantno vlogo.

V drugi fazi natečaja je objekt zasnovan tako, da je program Mestnega redarstva strogo ločen od ostalih programskih sklopov CZS. Mestno redarstvo ima zvočen vstop, tatar in podzemna garaža, svojo podzemno parkirišče in ločeno zunanjo ureditev.

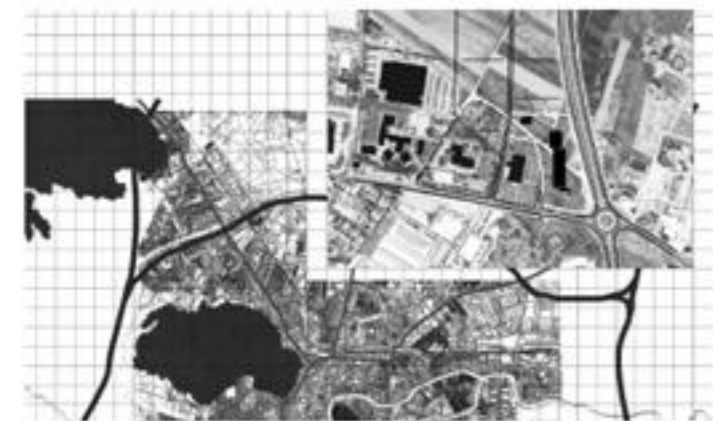

ZELENA STREHA

Arhitekturna zasnova temelji na predpostavki, da so obkrožene površine na ravni priložja prvenstveno namenjene intervenciji, drsnemu prometu, dostavi in servisu. Ob obkrožnih asfaltiranih in drgnjenih površinah je le majhna del površine opremljen. Prav tako so objekti nahaja na krčiču dveh v jarnih prometnih cest, kar zapoveduje omejeno ali kvalitativno koriščenje parterja.

Zaradi navedenih dejstev je stavba organizirana tako, da so vse zunanje površine namenjene rekreaciji zaposlenih organizirane na strehi objekta. Na strehi so tako zasnovana športska igrišča in tekaška steza. Preostala površina strehe je intenzivno ozelenjena.



BISTVEN ELEMENT ARHITEKTURNE ZASNOVE PREDSTAVLJA OZELENIENA STREHA, KI SLUŽI KOT REKREACIJSKA PLOŠČINA NAMENJENA VSEM UPORABNIKOM CENTRA.



MODULARNA ZASNOVA

Arhitekturna zasnova objekta temelji na modularni organizaciji prostora. Osnovni modul - E predstavlja osnovo za modularno prostorsko konstrukcijsko strukturo, ki se navišen odraža tudi v kompoziciji fasadnega ovaja. Prostorsko modularna struktura spomnja na dela ameriškega umetnika Sol LeWitta.

■ vsemerne proužne modulare strukture



■ pogled na fasado

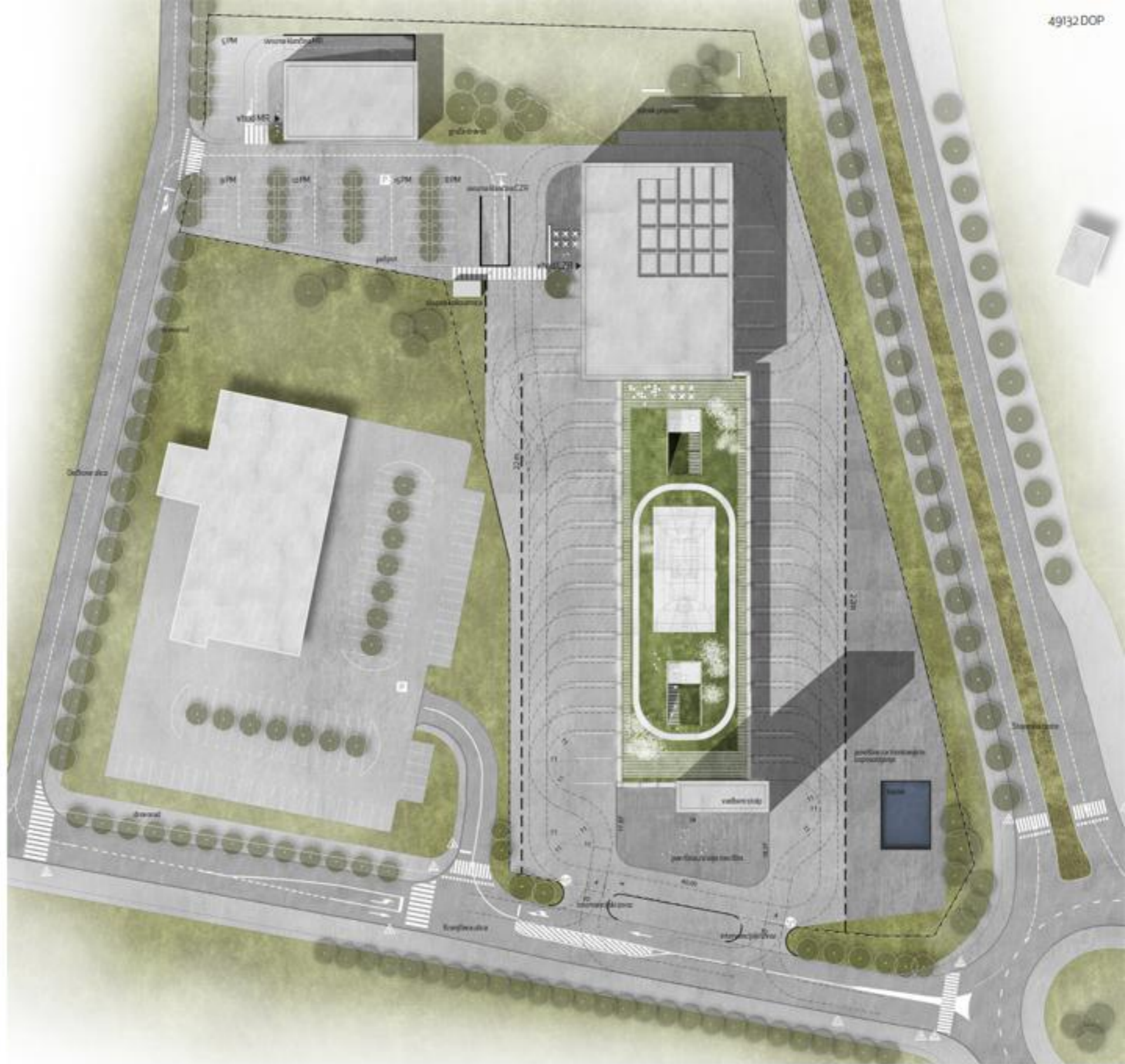

skizma [1:500]

ARHITEKTURNA PODOBA OBJEKTA TEMELJINA MODULARNI LOGIKI, KI OBLIKUJE TILORISNO ZASNOVO OBJEKTA.

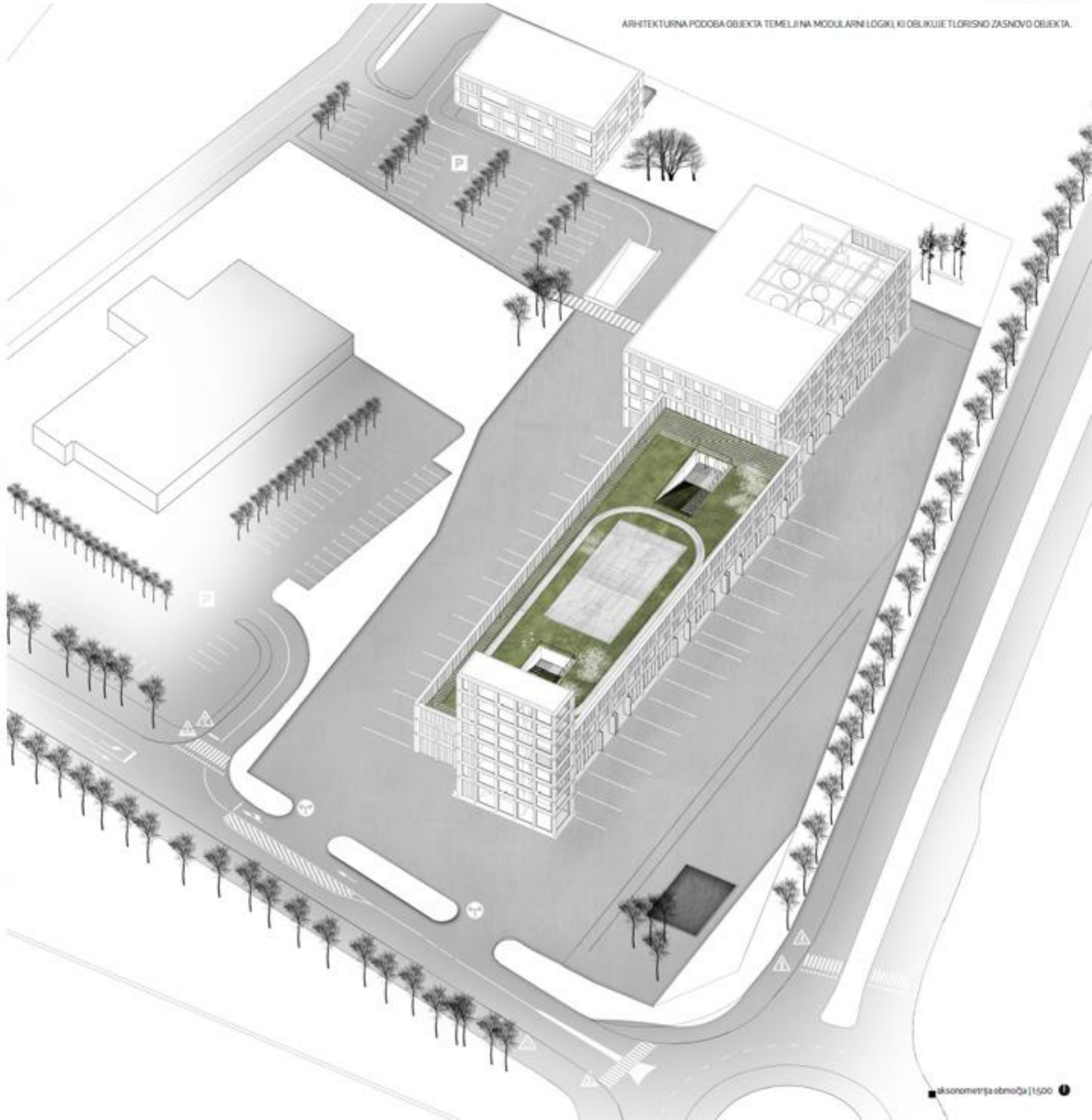

aksonometrija območja [1:500]



perspektivni pogled iz krovnice na jugozahodni strani | predpisan pogled



SCHEMA ORGANIZACIJE FUNKCIONALNIŠKI OPVOŠI POKAZNIKOPOTUPORABNOSTI

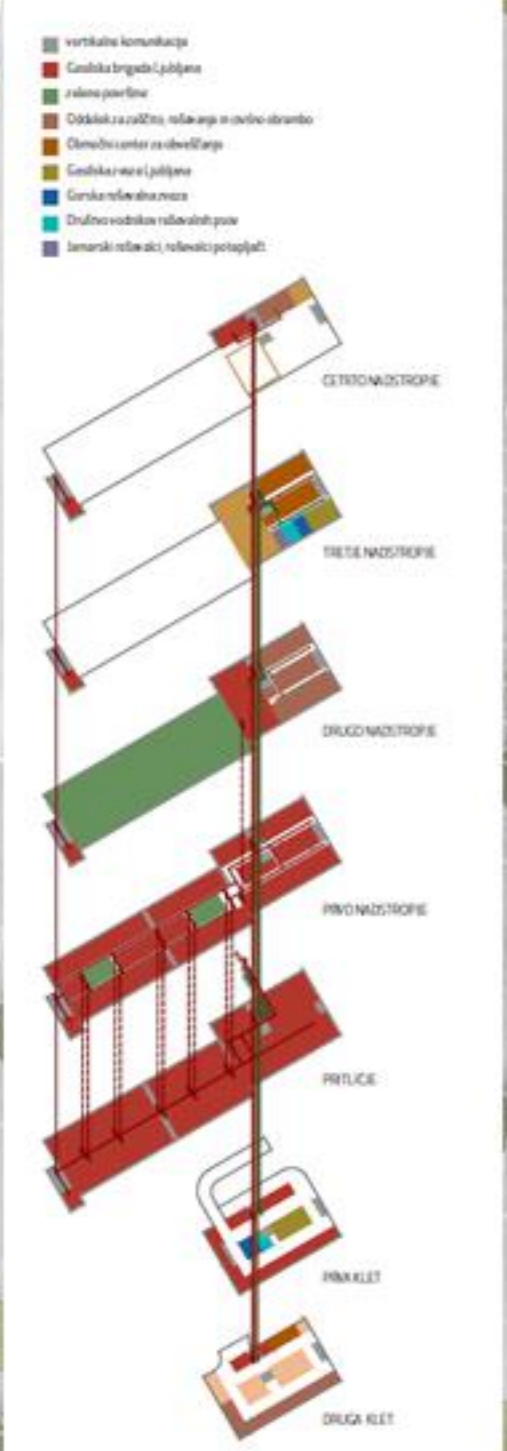

SPILNI PROSTORIŠE NARAVNO NEPOSREDOVNO GARAZO, KERSO POKRIVAN INTERVENCIJSKA VOZILA ČAS, KI JE POTREBEN ZA DOSTOP DO VSEGA VAGU INTERVENCIJE, IŠTAKNARISKI.

Z.03. površine za treniranje in vzpostavljajo





■ pogled iz fitnesa na zeleni dvorišni s sportom površinami

OPIS RAZLIČNICE (KOD)		OPIS RAZLIČNICE (KOD)	
101	101.01	102	102.01
102	102.01	103	103.01
103	103.01	104	104.01
104	104.01	105	105.01
105	105.01	106	106.01
106	106.01	107	107.01
107	107.01	108	108.01
108	108.01	109	109.01
109	109.01	110	110.01
110	110.01	111	111.01
111	111.01	112	112.01
112	112.01	113	113.01
113	113.01	114	114.01
114	114.01	115	115.01
115	115.01	116	116.01
116	116.01	117	117.01
117	117.01	118	118.01
118	118.01	119	119.01
119	119.01	120	120.01
120	120.01	121	121.01
121	121.01	122	122.01
122	122.01	123	123.01
123	123.01	124	124.01
124	124.01	125	125.01
125	125.01	126	126.01
126	126.01	127	127.01
127	127.01	128	128.01
128	128.01	129	129.01
129	129.01	130	130.01
130	130.01	131	131.01
131	131.01	132	132.01
132	132.01	133	133.01
133	133.01	134	134.01
134	134.01	135	135.01
135	135.01	136	136.01
136	136.01	137	137.01
137	137.01	138	138.01
138	138.01	139	139.01
139	139.01	140	140.01
140	140.01	141	141.01
141	141.01	142	142.01
142	142.01	143	143.01
143	143.01	144	144.01
144	144.01	145	145.01
145	145.01	146	146.01
146	146.01	147	147.01
147	147.01	148	148.01
148	148.01	149	149.01
149	149.01	150	150.01
150	150.01	151	151.01
151	151.01	152	152.01
152	152.01	153	153.01
153	153.01	154	154.01
154	154.01	155	155.01
155	155.01	156	156.01
156	156.01	157	157.01
157	157.01	158	158.01
158	158.01	159	159.01
159	159.01	160	160.01
160	160.01	161	161.01
161	161.01	162	162.01
162	162.01	163	163.01
163	163.01	164	164.01
164	164.01	165	165.01
165	165.01	166	166.01
166	166.01	167	167.01
167	167.01	168	168.01
168	168.01	169	169.01
169	169.01	170	170.01
170	170.01	171	171.01
171	171.01	172	172.01
172	172.01	173	173.01
173	173.01	174	174.01
174	174.01	175	175.01
175	175.01	176	176.01
176	176.01	177	177.01
177	177.01	178	178.01
178	178.01	179	179.01
179	179.01	180	180.01
180	180.01	181	181.01
181	181.01	182	182.01
182	182.01	183	183.01
183	183.01	184	184.01
184	184.01	185	185.01
185	185.01	186	186.01
186	186.01	187	187.01
187	187.01	188	188.01
188	188.01	189	189.01
189	189.01	190	190.01
190	190.01	191	191.01
191	191.01	192	192.01
192	192.01	193	193.01
193	193.01	194	194.01
194	194.01	195	195.01
195	195.01	196	196.01
196	196.01	197	197.01
197	197.01	198	198.01
198	198.01	199	199.01
199	199.01	200	200.01

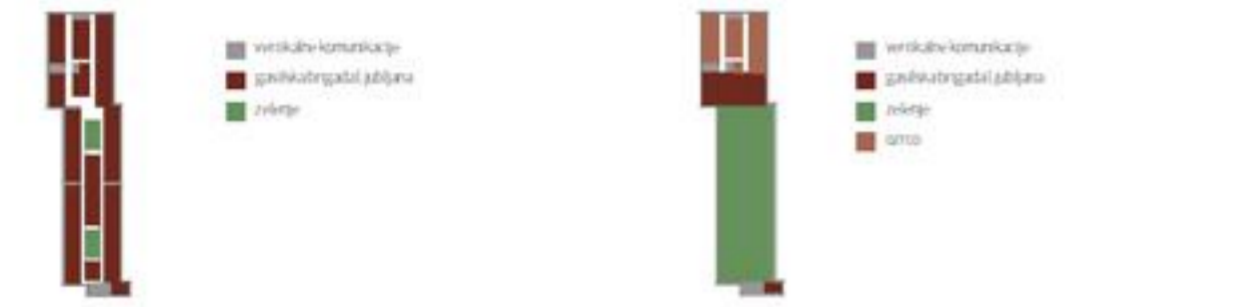

■ tloris prvotnega etaže (1:250)

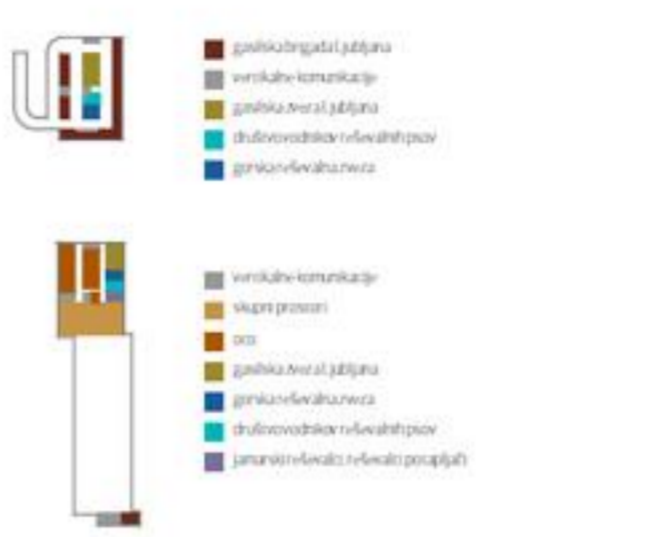
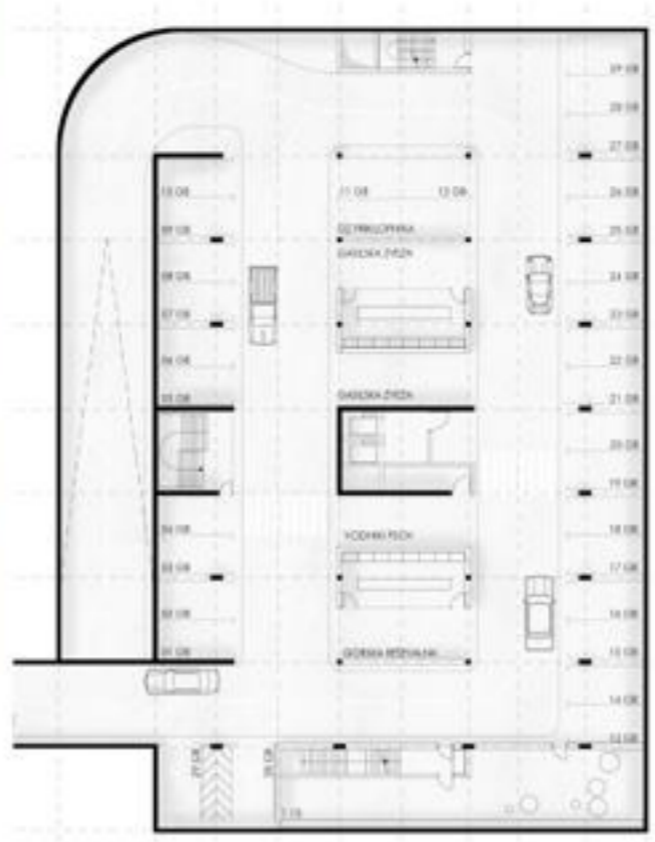

■ tloris drugega etaže (1:250)

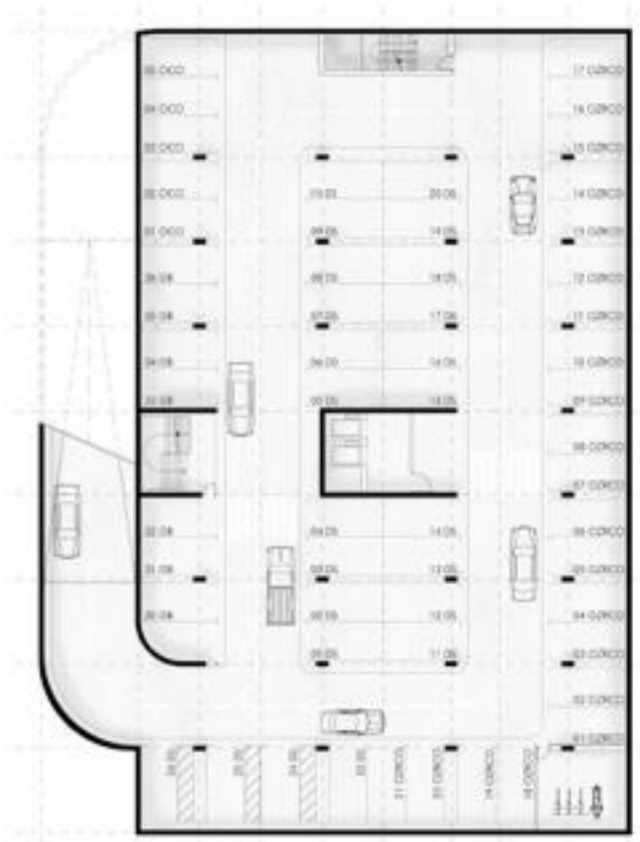

■ tloris prvega nadstropja (1:250)

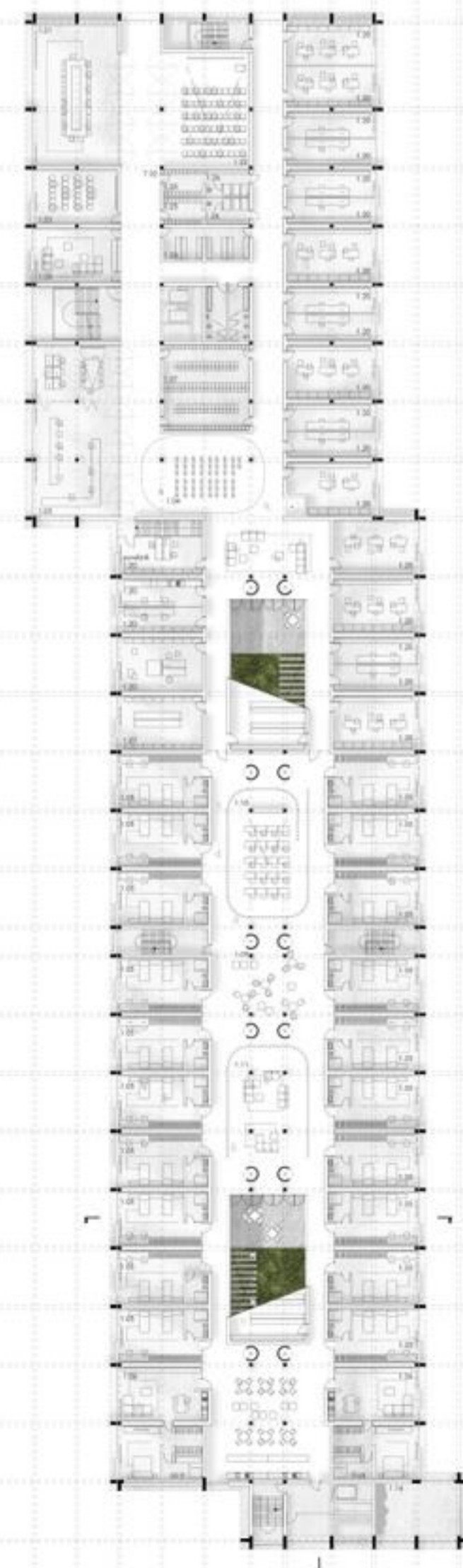

■ tloris drugega nadstropja (1:250)

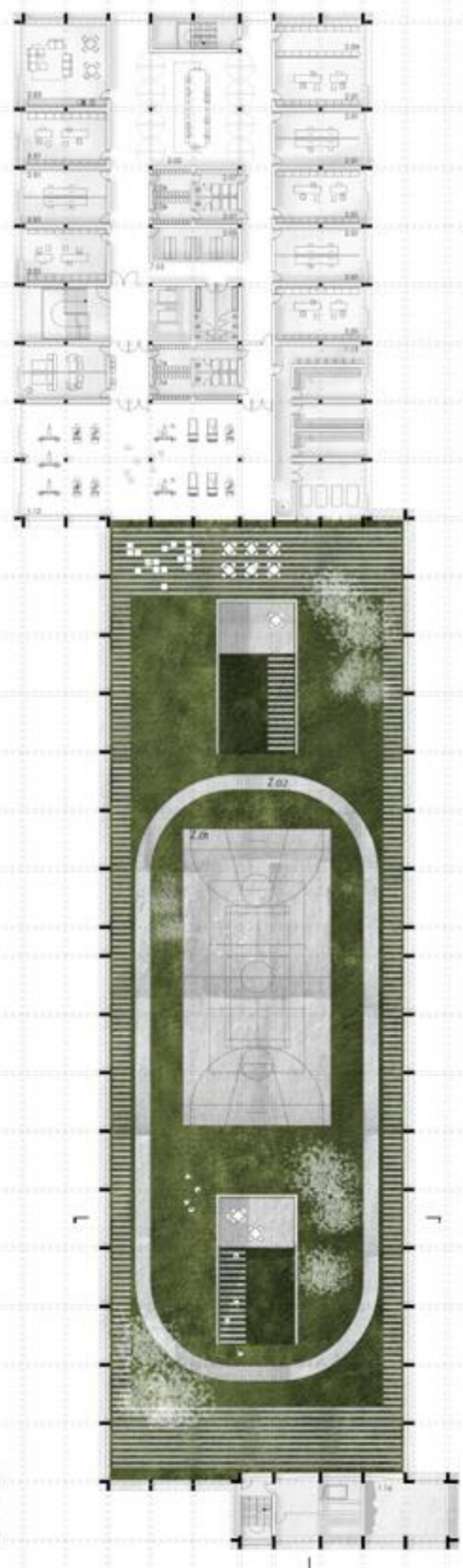

■ tloris tretjega nadstropja (1:250)

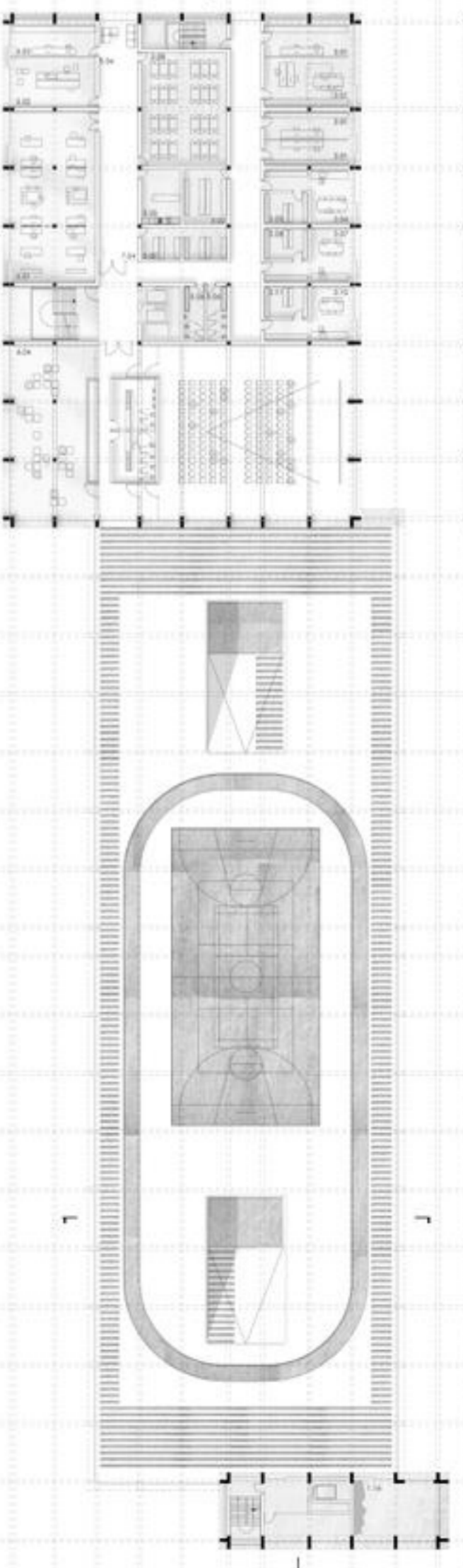

■ tloris četrtega nadstropja (1:250)

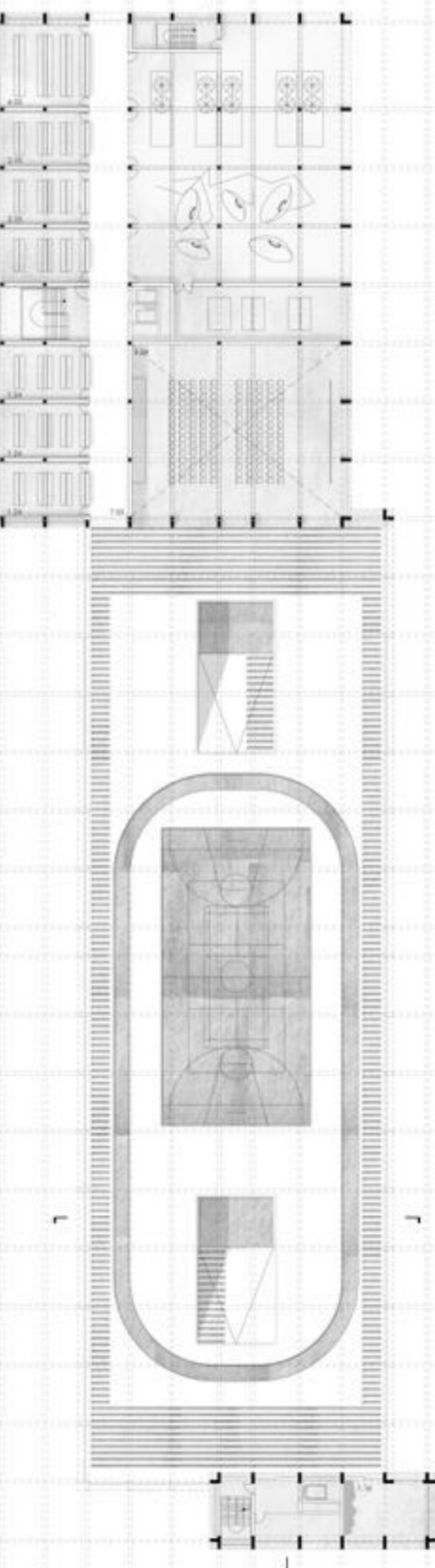



**FUNKCIONALNA ZASNOVA**

Funkcionalna zasnova Centra dosledno sledi zahtevam iz natečajne projektno-programске naloge in kasnejšim navodilom.

Garážni boksi so organizirani na vzhodni in zahodni strani objekta. Dostop do intervencijskih vozil je omogočen po drogovih, ki so nameščeni neposredno pred spalnicami in dnevnimi prostori v prvem nadstropju. Poti med sobami, dnevnimi prostori, pisarnami in drugimi prostori gasilske brigade so ravne, svetle in omogočajo lahko orientacijo v prostoru. Na ta način je omogočena najkrajša pot od območij, kjer se čez dan in ponoči zadržujejo gasilci, do intervencijskih vozil. Najkrajša pot omogoča zmanjšanje odzivnega časa na minimum. Droгови se nahajajo tudi pred pisarnami rastiž zaposlenih, ki občasno sodelujejo pri večjih intervencijah (npr. poveljniki čete). Dostop do garažnih boksov je po drogovih omogočen tudi iz fitnesa in savni.

Dostop zaposlenih je organiziran iz zahodne smeri preko velikega lobja. V okviru lobja se nahaja tudi jedilnica in razdelilna kuhinja. Dostop do prostorov gasilske brigade in centrale je organiziran po podzemno varnem stopnišču in dveh drigalah. Privhodu v prostore gasilske postaje v prvem nadstropju se nahaja večja površina, ki je namenjena postroju čete in centrala, ki ima omogočen pogled na intervencijsko dvorišče in izvoz na Kranjsko cesto. V neposredni bližini se nahajajo tudi osrednje garderobe. Iz tega prostora so možni dostopi v spalnico delavcev in pisarniške del gasilske brigade.

Iz osrednjega lobja je iz pritičja preko vertikalnega jedra možen dostop tudi do ostalih programskih sklopov Centra. Gasilska brigada Lubljana, Območni center za obveščanje, Gorska reševalna služba, Društvo vodnikov reševalnih psov, Jamarski reševalci itd., vsak od njih vih sklop ima v svojem nadstropju organizirane vse, v projektno-programске nalogi predpisane prostore. Vsak sklop je kot celota od ostalih programov ločen z vhodnimi vrati.

V drugem nadstropju se poleg Območnega centra za obveščanje, nahajajo tudi fitnes s savnami in ordinacijami. Fitnes ima neposreden dostop do rekreacijskih površin na strehi objekta.

Velika večnamenska dvorana s predprostorom je organizirana v tretjem nadstropju. Dvorana je namenjena vsem uporabnikom stavbe.

Prostori mestnega redarstva se nahajajo v ločeni stavbi, ki se nahaja ob ulovozu na severozahodni strani parcele. Mesto redarstvo ima organizirani lastni podzemni garažni etazji. V nadzemnem delu se nahajajo vsi programski sklopi in prostori, ki so predpisani s projektno-programске naloge.

V pritičju je organiziran avtomobilni avtoz delovnih mestom receptorja in dežurnim osebjem. Za dežurno sobo se nahajajo tehnična soba in soba za individualne pogovore. Ti prostori so ločeni od ostalega dela objekta. V pritičju se nahajajo tudi garderobe, sanitarne in odpravnice sobe.

V nadstropjih so organizirani vsi ostali programski sklopi in prostori, ki so opisani projektno-programске naloge.

**OSNOVNI MODUL - E PREDSTAVLJA OSNOVO ZA MODULARNO PROSTORSKO KONSTRUKCIJSKO STRUKTURO, KI SE NAVZVEN ODRAŽATAJ V KOMPOZICIJI FASADNEGA OVOJA.**

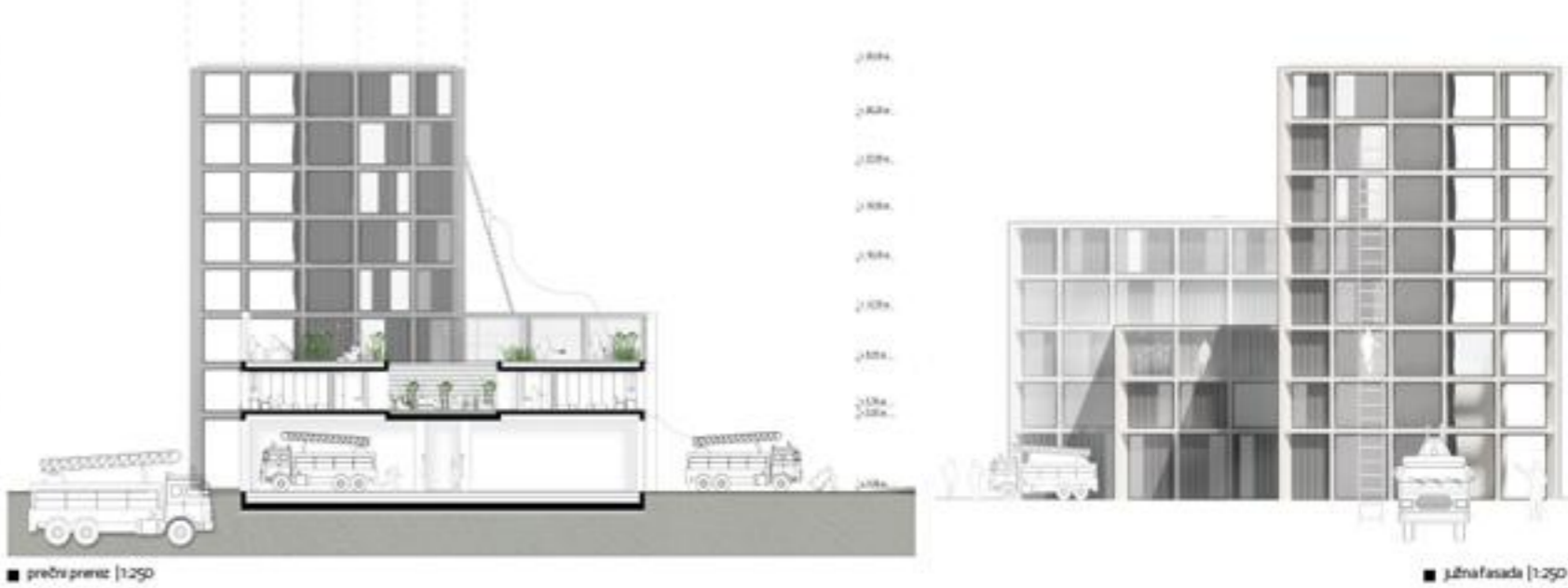

■ prečni prezek | 1:250

■ jedna fasada | 1:250



■ vzhodna fasada | 1:250



■ vzdolžni prezek | 1:250

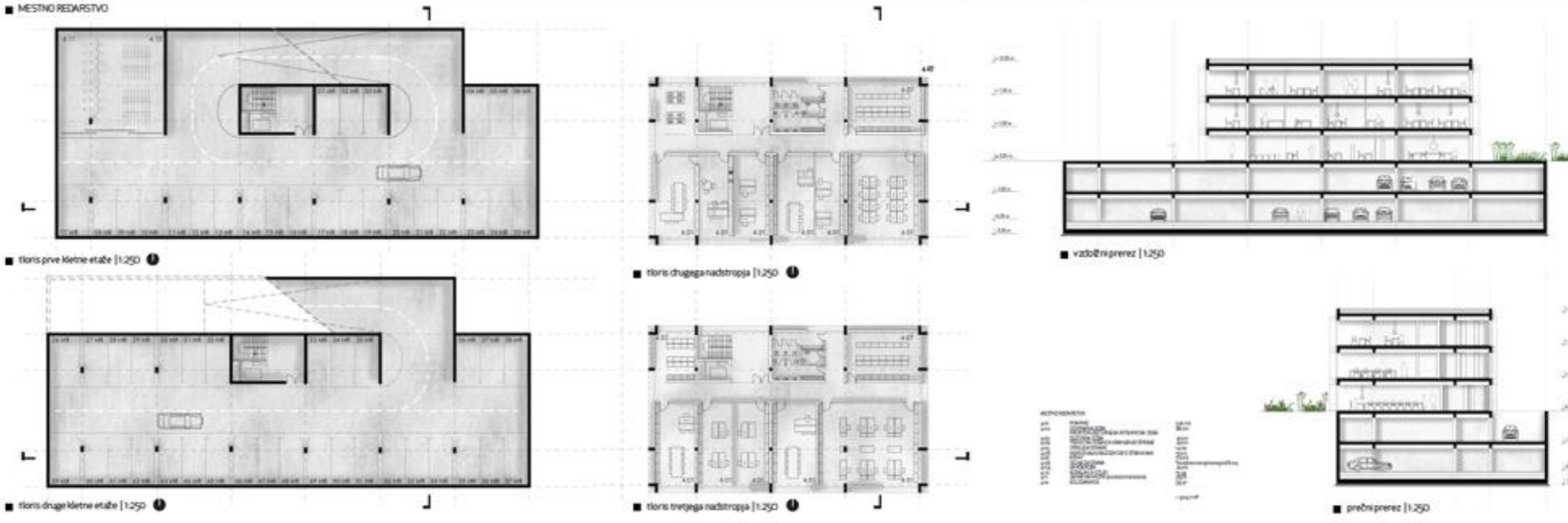

**MESTNO REDARSTVO**

■ tloris prve kletne etaže | 1:250

■ tloris drugega nadstropja | 1:250

■ vzdolžni prezek | 1:250

■ tloris druge kletne etaže | 1:250

■ tloris tretjega nadstropja | 1:250

■ prečni prezek | 1:250

Legend table with symbols and text for architectural elements.