

1. Celotno staro mesto jedro Laškega je varovano kot spomenik kulturne dediščine, zato je v obliki prevreme obnove zamenjava v neposredni okolici s sekundarno komunikacijo, kontinuirano obkroženostjo in specifični arhitekturni parafrazirani.

2. Primarno komunikacijsko mrežo predstavljata celotna, obdvojnica in, ki poteka vzdolž Savinje in poteka na vzhodnih obrobah, mestna ulica, ki poteka vzhod od ulovice v mestu, preko Mestne ulice in obdvojnega trga do Alkančevega trga. Med ti dve ulici je stabilna razpeta sekundarna komunikacijska mreža, ki preko različnih ulic in lokalnih trgov prinese celotno mestno jedro in posebno vizualno povezuje Alkančevega trga z vzhodno obrobno.

3. Povsem pozornost je bila posvečena uveljavitvi celotnega vzpostavljanja kvalitete javnih površin kot prostora, kar naj bi se odvijalo obdvojnici obdvojnega trga, pred cerkvijo, ... Prihodnost se za Laško značilno ljubljeni trg, ki se v specializirane zone prilega funkcije, predvsem velika površina za organizacijo številnih dogodkov, ki se preko tega zvežejo z Laško. Vsi nosi skrajna črta, dodatno spodbujajo oblikovanje in materialne značilnosti obdvojnega. Vsi pregled za uveljavitev in uveljavljanje priljubljenosti obdvojnega ljubljenega prostora tako, da se v največji meri zagotavlja ljubljenost prostora.

4. Povsem pozornost je bila posvečena uveljavitvi celotnega vzpostavljanja kvalitete javnih površin kot prostora, kar naj bi se odvijalo obdvojnici obdvojnega trga, pred cerkvijo, ... Prihodnost se za Laško značilno ljubljeni trg, ki se v specializirane zone prilega funkcije, predvsem velika površina za organizacijo številnih dogodkov, ki se preko tega zvežejo z Laško. Vsi nosi skrajna črta, dodatno spodbujajo oblikovanje in materialne značilnosti obdvojnega. Vsi pregled za uveljavitev in uveljavljanje priljubljenosti obdvojnega ljubljenega prostora tako, da se v največji meri zagotavlja ljubljenost prostora.

5. Povsem pozornost je bila posvečena uveljavitvi celotnega vzpostavljanja kvalitete javnih površin kot prostora, kar naj bi se odvijalo obdvojnici obdvojnega trga, pred cerkvijo, ... Prihodnost se za Laško značilno ljubljeni trg, ki se v specializirane zone prilega funkcije, predvsem velika površina za organizacijo številnih dogodkov, ki se preko tega zvežejo z Laško. Vsi nosi skrajna črta, dodatno spodbujajo oblikovanje in materialne značilnosti obdvojnega. Vsi pregled za uveljavitev in uveljavljanje priljubljenosti obdvojnega ljubljenega prostora tako, da se v največji meri zagotavlja ljubljenost prostora.

grad Tabor, 01

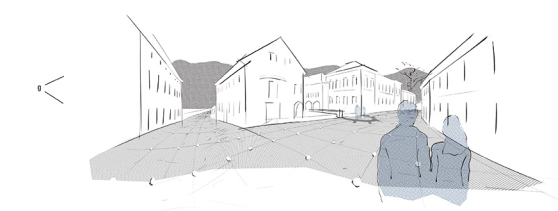
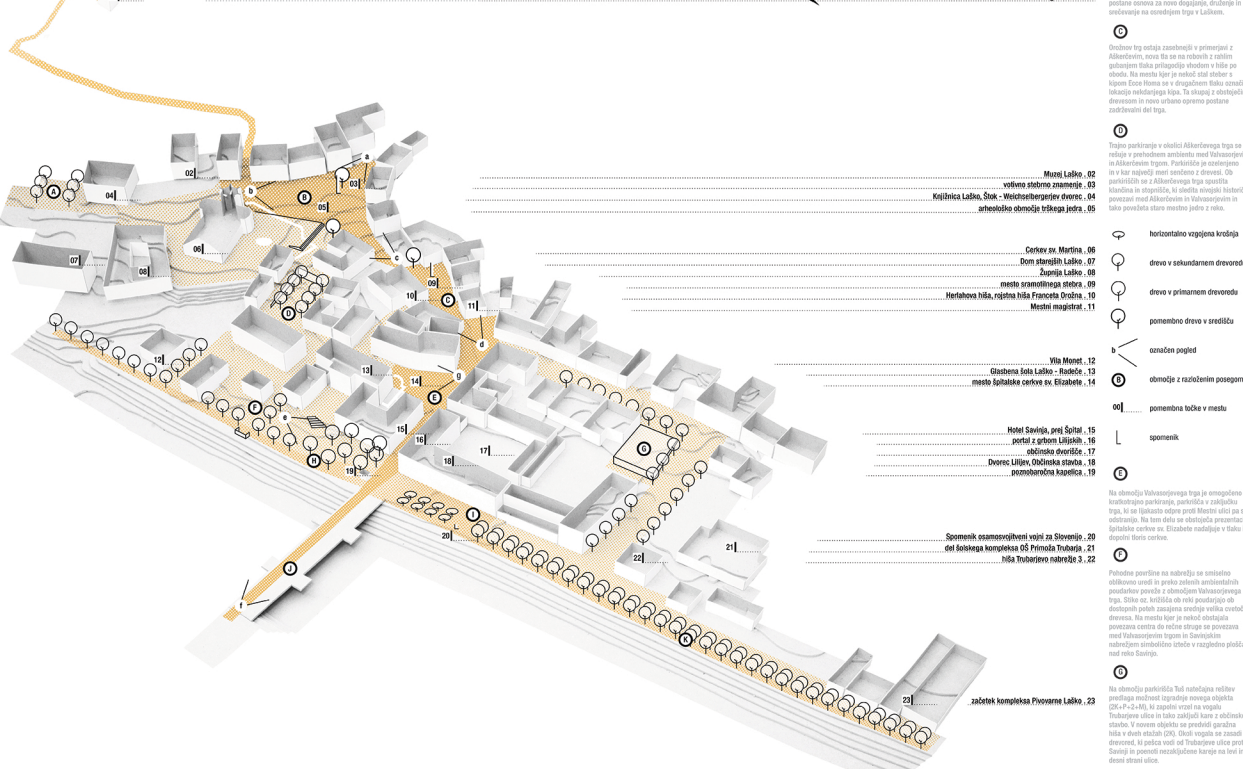

6. Odborne trg ostaja zasnovani v primerjavi z Alkančevim, vendar se na robu in različni položajih tako prilagajajo obrobno hišo na obrob. Na mestu trga je najbolj značilno s lignem fasada in v drugačnem slogu osrednjemu lokaciji mednarodnega trga. To skrajno z obkroženostjo drevesom in mestni obrobno postane zaoblikovani del trga.

7. Trgovi zbiranje v okolici Alkančevega trga se realizira v preobrnem okolju med Valvasorjevimi in Alkančevimi trgovimi. Parkiranje je organizirano in v kar največji meri osrednje z drevesi. Ob obrobni hiši in v drugačnem slogu osrednjemu lokaciji mednarodnega trga. To skrajno z obkroženostjo drevesom in mestni obrobno postane zaoblikovani del trga.

8. Na območju Valvasorjevega trga je omogočena horizontalna parkiranja, parkiranje v vzgajniški trga, ki se ljubljeni mesta proti Mestni ulici pa so odprta. Na tem mestu se obkroženostjo prometa in tako povečuje mesto mestno jedro z drevesi in drugi funkciji.

9. Parkovna površine na nabrežju se ustrezno oblikujejo v obliki zelenih amfiteatrov in vzgajniški površinah, parkiranje v območju Valvasorjevega trga. Druge obkroženosti ob robu postanejo obkroženosti parkovne površine, energija vzhodna obdvojnega drevesa. Na mestu trga je najbolj obkroženost prometa, čista da meče obkroženost med Valvasorjevimi trgovimi in Savinjskim nabrežjem simbolizira točko v vzgajniški pridobitvi mestne Savinje.

10. Na območju parkiranja Tudi nabrežja medkrajne prednjačevske gradnje enega objekta (2017-2018), ki zajema celotno vseh vrst Tržniške ulice in tako zajema kane z obkroženostjo. V novem obkroženosti se postane hiša v vseh etah (2018). Druge vrste se zaradi drevesom, ki jih naj bi hiša Tržniške ulice proti Savinji in posebnosti nekonzistentne kane na trgu in drugi etah ulice.

11. Ureditev se navezuje na območja Tržniškega nabrežja - na obrob nabrežja in vzgajniški površinah, parkiranje v območju Valvasorjevega trga. Druge obkroženosti ob robu postanejo obkroženosti parkovne površine, energija vzhodna obdvojnega drevesa. Na mestu trga je najbolj obkroženost prometa, čista da meče obkroženost med Valvasorjevimi trgovimi in Savinjskim nabrežjem simbolizira točko v vzgajniški pridobitvi mestne Savinje.

12. Povsem pozornost je bila posvečena uveljavitvi celotnega vzpostavljanja kvalitete javnih površin kot prostora, kar naj bi se odvijalo obdvojnici obdvojnega trga, pred cerkvijo, ... Prihodnost se za Laško značilno ljubljeni trg, ki se v specializirane zone prilega funkcije, predvsem velika površina za organizacijo številnih dogodkov, ki se preko tega zvežejo z Laško. Vsi nosi skrajna črta, dodatno spodbujajo oblikovanje in materialne značilnosti obdvojnega. Vsi pregled za uveljavitev in uveljavljanje priljubljenosti obdvojnega ljubljenega prostora tako, da se v največji meri zagotavlja ljubljenost prostora.

13. Povsem pozornost je bila posvečena uveljavitvi celotnega vzpostavljanja kvalitete javnih površin kot prostora, kar naj bi se odvijalo obdvojnici obdvojnega trga, pred cerkvijo, ... Prihodnost se za Laško značilno ljubljeni trg, ki se v specializirane zone prilega funkcije, predvsem velika površina za organizacijo številnih dogodkov, ki se preko tega zvežejo z Laško. Vsi nosi skrajna črta, dodatno spodbujajo oblikovanje in materialne značilnosti obdvojnega. Vsi pregled za uveljavitev in uveljavljanje priljubljenosti obdvojnega ljubljenega prostora tako, da se v največji meri zagotavlja ljubljenost prostora.

14. Povsem pozornost je bila posvečena uveljavitvi celotnega vzpostavljanja kvalitete javnih površin kot prostora, kar naj bi se odvijalo obdvojnici obdvojnega trga, pred cerkvijo, ... Prihodnost se za Laško značilno ljubljeni trg, ki se v specializirane zone prilega funkcije, predvsem velika površina za organizacijo številnih dogodkov, ki se preko tega zvežejo z Laško. Vsi nosi skrajna črta, dodatno spodbujajo oblikovanje in materialne značilnosti obdvojnega. Vsi pregled za uveljavitev in uveljavljanje priljubljenosti obdvojnega ljubljenega prostora tako, da se v največji meri zagotavlja ljubljenost prostora.

15. Povsem pozornost je bila posvečena uveljavitvi celotnega vzpostavljanja kvalitete javnih površin kot prostora, kar naj bi se odvijalo obdvojnici obdvojnega trga, pred cerkvijo, ... Prihodnost se za Laško značilno ljubljeni trg, ki se v specializirane zone prilega funkcije, predvsem velika površina za organizacijo številnih dogodkov, ki se preko tega zvežejo z Laško. Vsi nosi skrajna črta, dodatno spodbujajo oblikovanje in materialne značilnosti obdvojnega. Vsi pregled za uveljavitev in uveljavljanje priljubljenosti obdvojnega ljubljenega prostora tako, da se v največji meri zagotavlja ljubljenost prostora.



**OMEJEVANJE AVTOMOBILNEGA PROMETA V STAREM MESTNEM JEDRU - VPRNE STROGI CENTER LASKEGA PEŠČU IN GA OBLIKUJE KOT UREJENO TRŠKO PLOVNIŠO ZA POSADALJE IN IZJUBUZENJE**

- 1. Parkirišča poleg hišnice
- 2. Parkirišča med Valovosovim in Miklavževim trgom
- 3. Parkirišča med Valovosovim in Miklavževim trgom
- 4. Parkirišča na Valovosovem trgu
- 5. Parkirišča na Trubarjevi ulici
- 6. Parkirišča na parkirnem območju
- 7. Parkirišča na Miklavževem območju

**NATEČAJNA REŠITEV PREDLAGA UKINITEV TRAGNEGA PARKIRANJA V STROGEM CENTRU, NA PROSTORSKO MANJ OBČUTLJIVIH LOKACIJAH PA ZASOTITVEV ZAČASNEGA PARKIRANJA.**

- 1. Odvzem parkirišč poleg hišnice
- 2. Odvzem parkirišč med Valovosovim in Miklavževim trgom
- 3. Zdvig avtomobilov parkiranih med Sarmijem in Valovosovim trgom
- 4. Odvzem na Valovosovem območju
- 5. Parkirišča poleg hišnice
- 6. Izločitev na Trubarjevi ulici
- 7. Odvzem med Trubarjevo ulico in Miklavževim območjem

POMEMBNE OBSTOJEČE VEGETACIJSKE POTEZE SE OJNAČA OZ. PREDLAGA NJIHOVO DOPOLNITV.

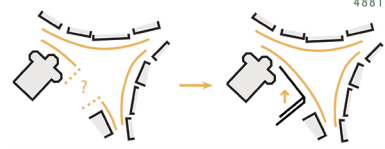

DELNA IZRAVNAVA PROSTORA PRED CERKVAJ SV. MARTINA PONOVI HIERARHIJU MED LJUKASTIM DELOM AŠKERČEVEGA TRGA IN PREDPROSTOROM CERKVE.



NAČIN POLAGANJA JE PRILAGOJEN FORMI PROSTORA, SKUPAJ S KONČNO OBDELAVO PA ODRAŽA MEKKO RAHLO NAPETE CELOTE BREZ VIŠINSKIH BARIER ALI POUKARJAV.

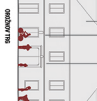

POSTAVITEV ODBA V ČASU FESTIVALA PRED IN OČELO

UPORABA AŠKERČEVEGA TRGA OB MATIJEVEM SEJMU

UPORABA AŠKERČEVEGA TRGA OB ŽEJUNSKEM SEJMU

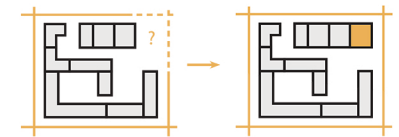
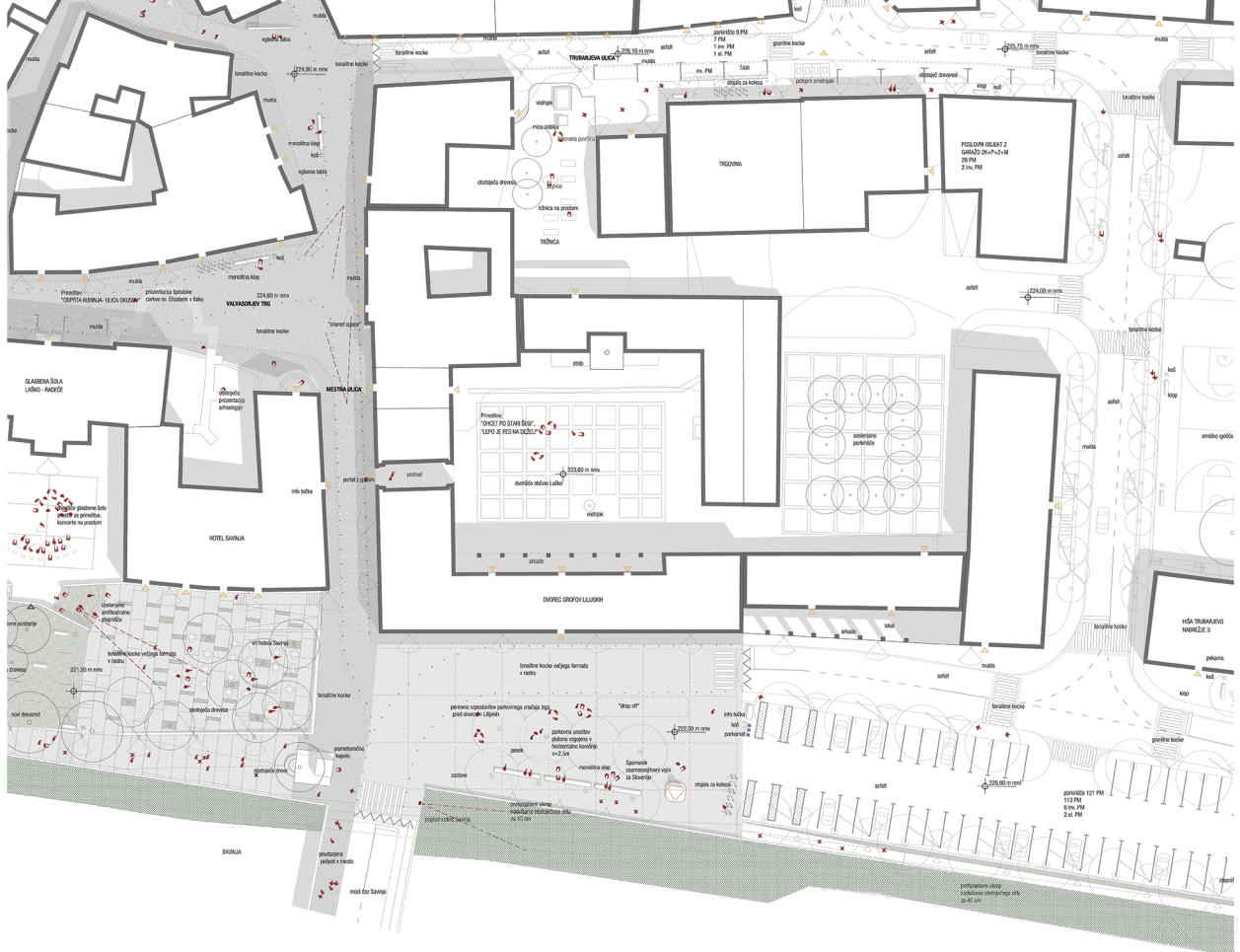

NA OBMOČJU PARKIRIŠČA TUŠ NATEČAJNA REŠITEV PREDLAGA NOV OBJEKT, KI ZAPOLNI VRZEL NA VOGLAVU TRUBARJEVE ULICE IN TAKO ZAKLJUČI KARE Z OBČINSKO STAVBO.

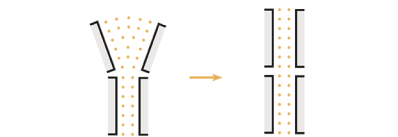

NAČIN POLAGANJA TLAKA SE PRILAGAJA FORMI TROJAV IN TAKO NA NAJBOLJ SLIKOVIT IN NEPOSREDEN NAČIN ODGOVORI NA ROB PROSTORA KJER SE NAHAJA.



PREPROGA JE NA ROBOVIH "ZAROBLJENA" S PRAVILNIM RASTROM POLAGANJA ENAKEGA TLAKA, KI POVRSNJO TRGA POENOTI, IZSIDI IN OČIŠČI OD NEPRAVILNEGA FASADNEGA PASTPARTIJA.

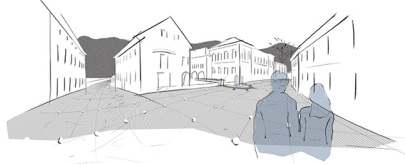

POGLED NA VALVASORJEV TRG S PREZENTACIJO CERKVE SV. ELIZABETE

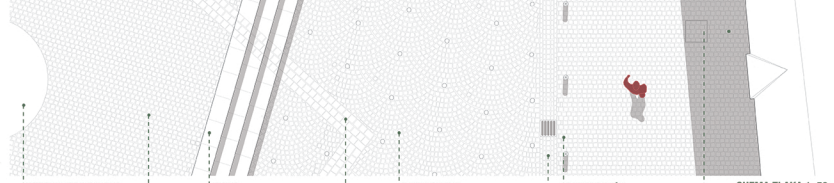

- PREZENTACIJA NEKVALIFIKACIJSKE**  
bet kocke  
površinska obdelava: tlak
- STOPNICE**  
bet kocke  
površinska obdelava: tlak
- TLAKOVANJE PRED OBSTOJEČO SV. ELIZABETA**  
kamen: poborski tonili, kocke 10x10cm  
površinska obdelava: tlak  
paličica v pravilni ortogonalni geometriji
- TLAKOVANJE NA TRGU**  
kamen: poborski tonili, kocke 10x10cm  
površinska obdelava: tlak  
paličica v vzporedni geometriji se pravega napa
- TLAKOVANJE OB REŠAV**  
kamen: poborski tonili, kocke 10x10cm  
površinska obdelava: tlak  
paličica v pravilni ortogonalni geometriji
- MREŽA**  
kamen: poborski tonili, kocke 10x10cm  
površinska obdelava: tlak
- POVRŠNA OČIŠČA**  
kamen: poborski tonili, kocke 10x10cm  
površinska obdelava: tlak

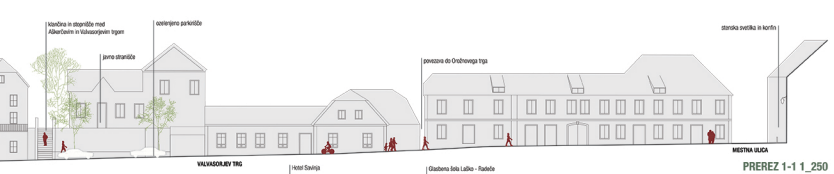
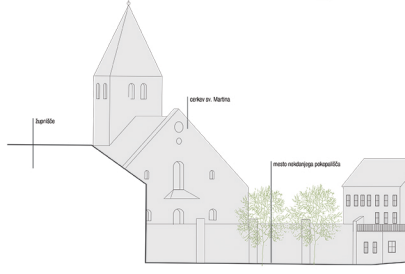

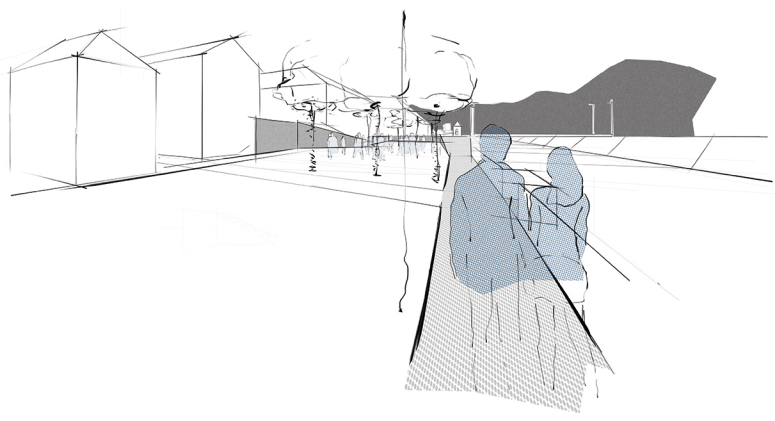
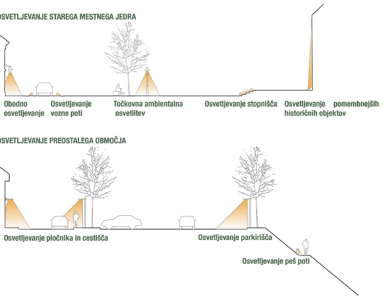
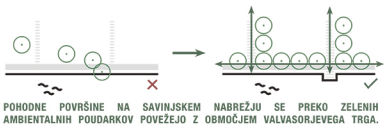
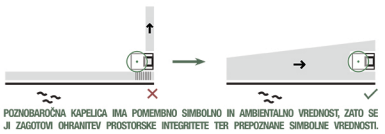

POGLED PROTI POZNOBAROČNI KAPELI V IZTEKU SAVINJSKEGA NABREŽJA.



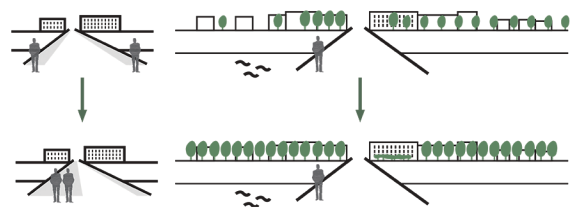
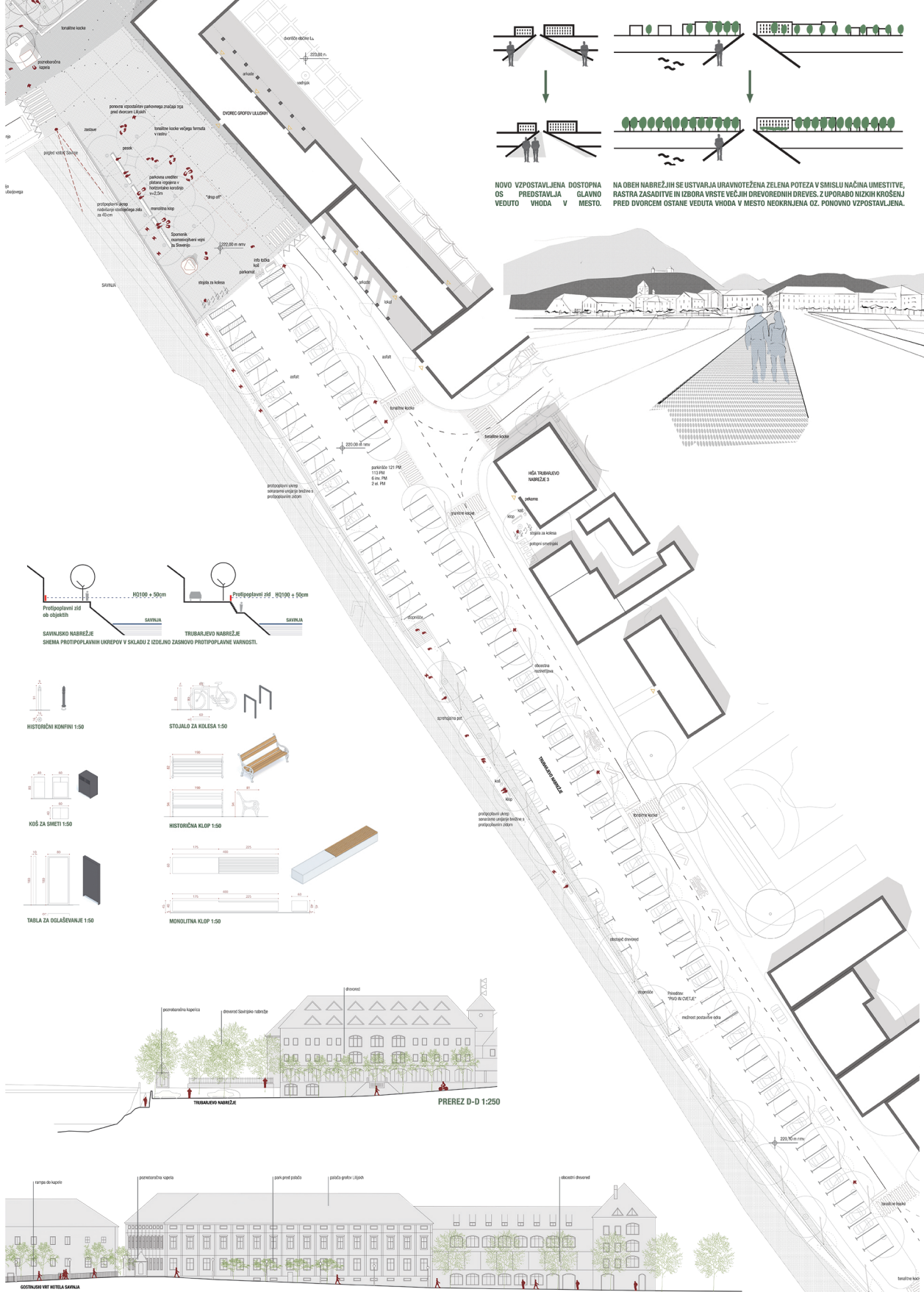

NOVO VZPOSTAVLJENA DOSTOPNA OS PREDSTAVLJA GLAVNO VEDUTO VHODA V MESTO. NA OBEH NABREŽJIH SE USTVARJA URAVNOTEŽENA ZELENA POTEZA V SMISLU NAČINA UMESTITVE, RASTRA ZASADITVE IN IZBORA VRSTE VEČJIH DREVOREDNIH DREVES. Z UPORABO NIZKIH KROŠENJ PRED DVORCEM OSTANE VEDUTA VHODA V MESTO NEOKRNJENA OZ. PONOVO VZPOSTAVLJENA.



SAVILJSKO NABREŽJE  
TRUBARJEVO NABREŽJE  
SHEMA PROTIPOPLAVNIH UKREPOV V SKLADU Z IZDEJNO ZASNOVO PROTIPOPLAVNE VARNOSTI.



HISTORIČNI KONFINI 1:50



STOJALO ZA KOLESA 1:50



KOŠ ZA SMETI 1:50

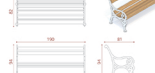

HISTORIČNA KLOPI 1:50



TABLA ZA ODLAŠEVANJE 1:50



MONOLITNA KLOPI 1:50



PREREZ D-D 1:250

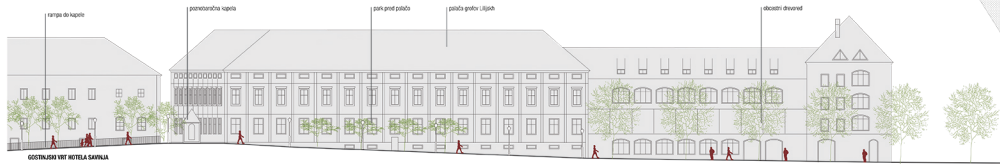

PREREZ 4-4 1:250