

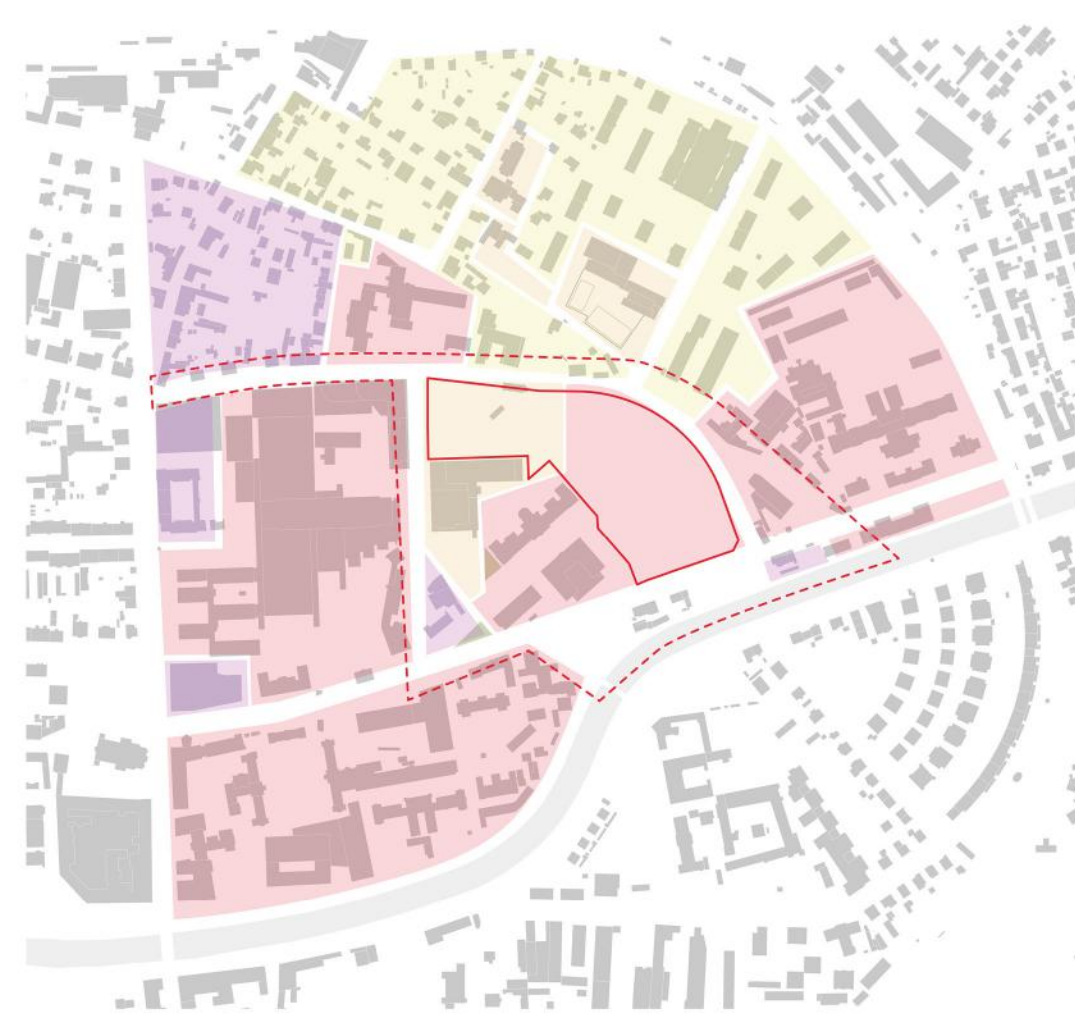

SHEMA PREDLAGANE ZASNOVE



PROGRAMSKA SHEMA OBMOČJA VODMAT

- zdravstvo
- izobraževanje
- mešane dejavnosti
- pretežno stanovanja
- širše natečajno območje
- ožje natečajno območje



SHEMA ODPRTEGA PROSTORA

- trgi in vstopne ploščadi
- javno dostopne zelene površine
- kolesarske in peš poti
- glavne kolesarske in peš poti
- drevoredi



PROMETNA SHEMA

- cesta notranjega mestnega obroča
- Zaloška cesta - mestna glavna cesta, obojestransko kolesarske in pešpoti
- napajalne ceste s kolesarskimi stezami in hodniki
- skupni prometni prostori
- kolesarske in pešpoti
- obstoječi garažni hiši
- novi garažni hiši
- obstoječe postajališče potniškega prometa
- novo postajališče potniškega prometa
- napajalna cesta UKC, kolesarska, pešpot

URBANA PRENOVA MEDICINSKEGA OBMOČJA VODMAT



SITUACIJA ŠIRŠEGA NATEČAJNEGA OBMOČJA 1:1000

OPIS ZASNOVE

Dostop do obravnavanega območja Kliničnega centra je omogočen po Slajmerjevi ulici, ki je preoblikovana v višinko izenačeno pot za pešce in kolesarje.

Ulica se odpre v osrednji trg, okrog katerega so nanizani novi objekti. Ti se proti trgu odpirajo z vstopnimi fasadami, pred vhodi so predvidene zunanje čakalnice - vsaka od njih je drugačna. S tem smo želeli še dodatno stopnjevati prostorsko orientacijo.

Na obravnavanem območju so prek trga omogočene povezave med štiri ključnimi programskimi območji: območjem hiše z vrtom na Bohoričevi 30 in odprtimi površinami ob reki Ljubljanici ter med Vodmatskim trgom in novim programskim območjem z restavracijami.

Med objekti so predvidena drevesa, ki sooblikujejo intimnejše prostore za zadrževanje v odprtem prostoru. S površin pod drevesi je možno opazovati dogajanje na trgu.

V izteku nove Bohoričeve ceste je predvidena nova brv za pešce in kolesarje.

Bohoričeva cesta ima značaj servisne ceste območja, omogoča dostope do garažne hiše, ki je umeščena pod trg, po Bohoričevi ulici smo do objektov predvideli dostope za rešilce.

Korytkova ulica se navezuje na Bohoričovo ulico in Zaloško cesto, postopoma naj se jo preoblikuje v ulico za pešce in kolesarje.

Na Zaloški cesti sta predvideni ploščadi, ki bosta izboljšali pogoje za prehanje pešcev v smeri sever - jug. Prva je predvidena pred glavnim objektom UKC, druga pa v izteku novega trga proti reki Ljubljanici. Na južnem robu Zaloške ceste je predviden drevored, ki poenoti izgled uličnega prostora, na severni strani so ohranjene ali pa predvidene nove ureditve, ki se navezujejo na mestno vpadnico.



PROSTORSKI PRIKAZ 1

SHEME OŽJEGA OBMOČJA URBANIZMA



GRADNJA NOVE BOHORICEVE ULICE PORUŠI OBJEKTE, KI LEŽIJO OB NJEJ

GARAŽA SPROSTI PARTER IN OMOGOČI POVEZOVANJE OBSTOJEČIH PROGRAMSKIH OBMOČIJ

SMERI, KI DOLOČAJO OBJEKTE IN FAZNOST

IZ GLAVNEGA TRGA OMOGOČIMO JASNE VSTOPE V NOVE OBJEKTE

Z NOVIMI PROGRAMI OŽIVIMO TRG, ZELENI ŽEPI DAJEJO INTIMO IN STOPNJUJEJO KAKOVOST ZDRAVSTVENIH OBJEKTOV

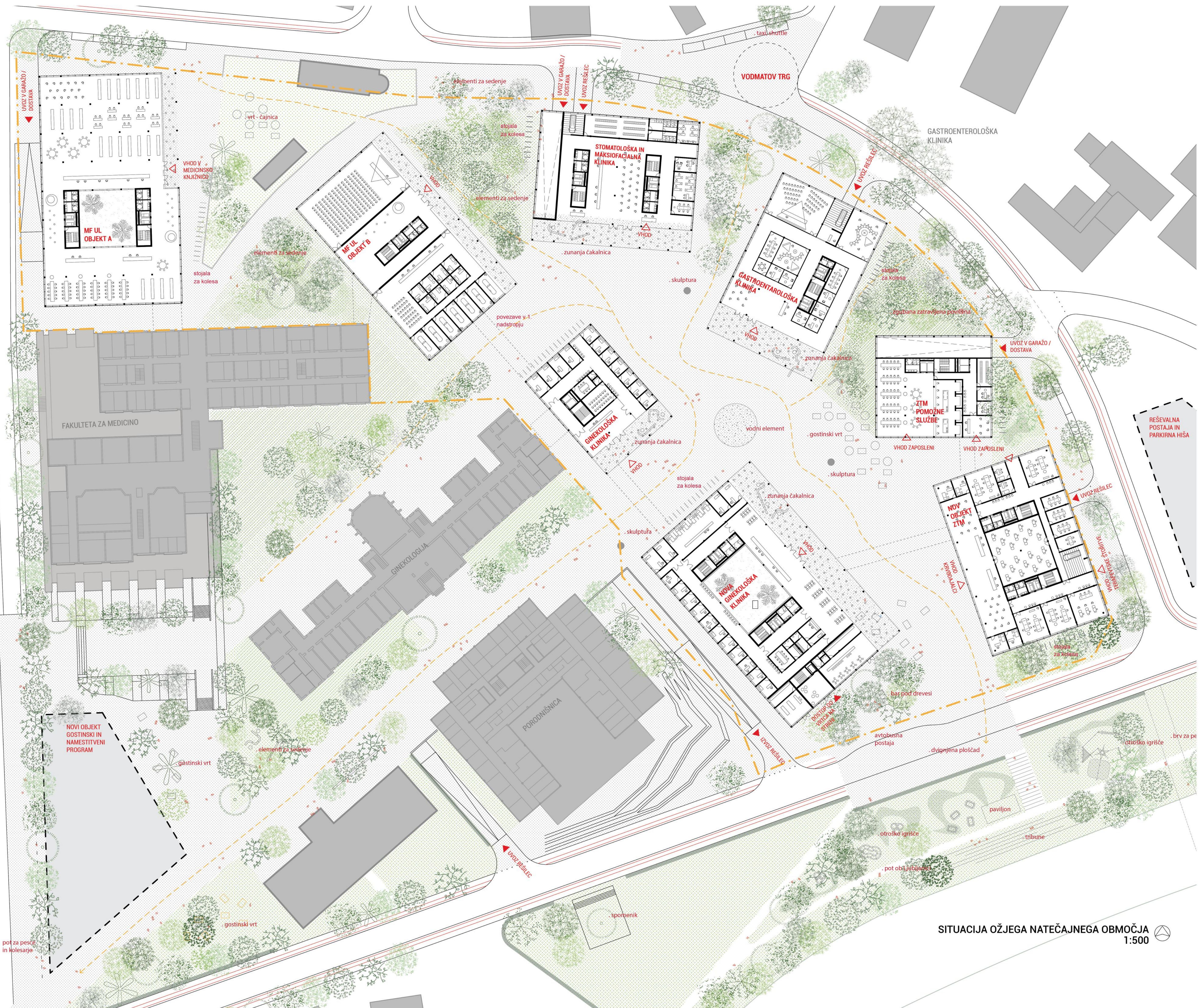

SITUACIJA OŽJEGA NATEČAJNEGA OBMOČJA 1:500

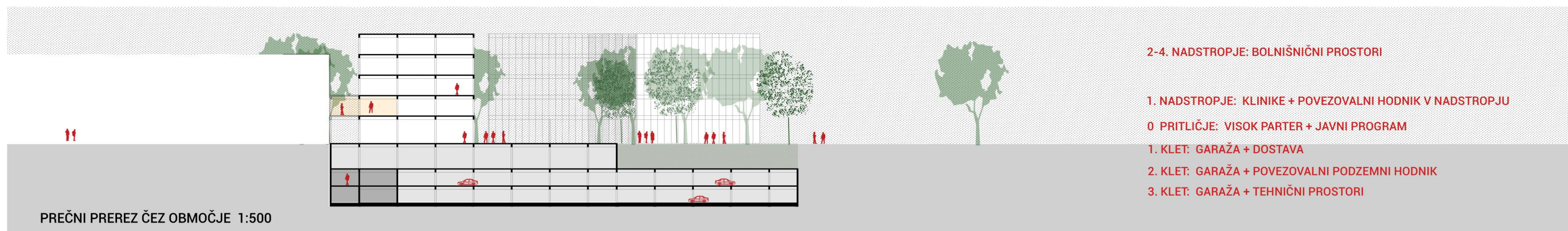

PREČNI PREREZ ČEZ OBMOČJE 1:500

- 2-4. NADSTROPJE: BOLNIŠNIČNI PROSTORI
- 1. NADSTROPJE: KLINIKE + POVEZOVALNI HODNIK V NADSTROPJU
- 0 PRITLIČJE: VISOK PARTER + JAVNI PROGRAM
- 1. KLET: GARAŽA + DOSTAVA
- 2. KLET: GARAŽA + POVEZOVALNI PODZEMNI HODNIK
- 3. KLET: GARAŽA + TEHNIČNI PROSTORI

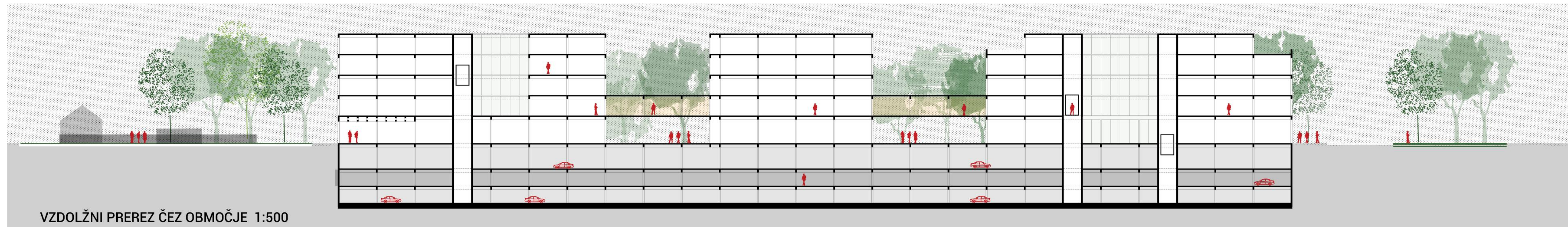

VZDOLŽNI PREREZ ČEZ OBMOČJE 1:500