

POZIDAVA OB IZVIH VİPAVE S TRGI IN BAROČNA OS, KI TEČE V KRAJINO

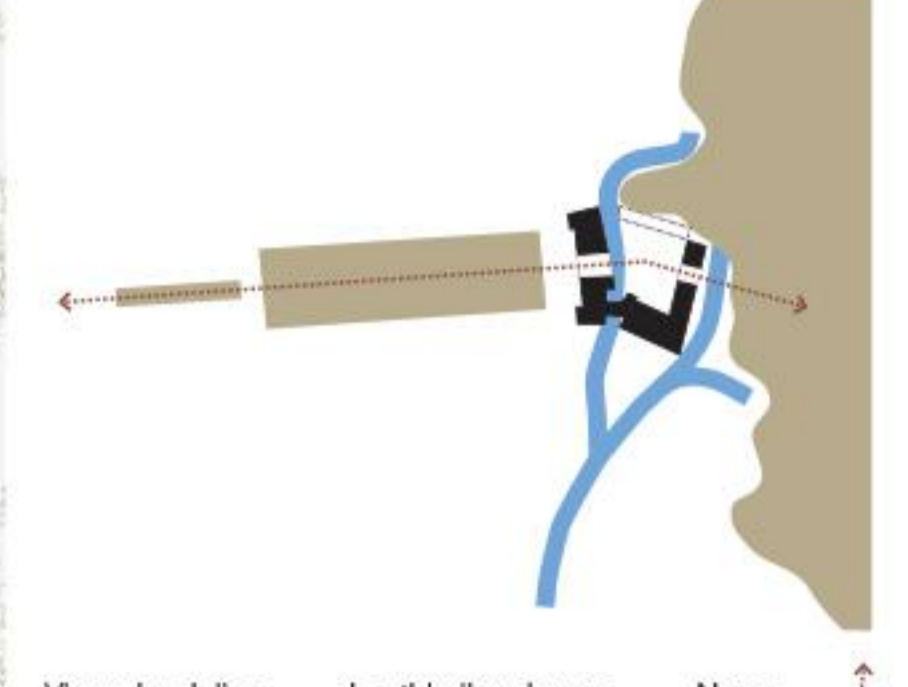

ZELENA OS HRIB - MESTO - RAVNICA

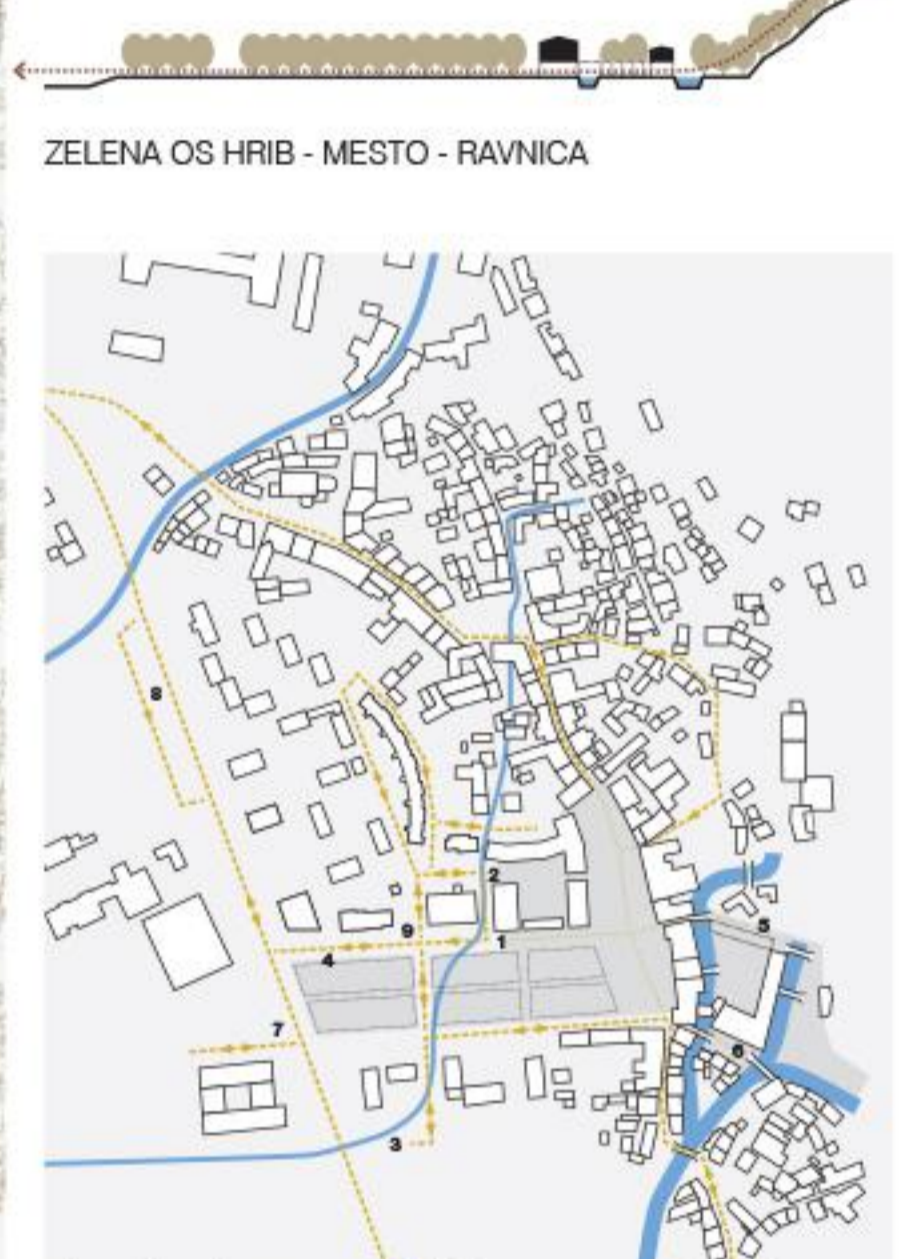

- 1 usnjevanje oostnega prometa pred NGT15
- 2 ulica v hitro goro
- 3 parkirišče Finaža
- 4 nova bočna parkirišča ob parku
- 5 severni dostop do Lanthierjevega dvorca
- 6 dostop za stanovalce
- 7 športni vrtovi na parkirišču Pristan pred J
- 8 avtobusno postajališče in parkirišče
- 9 svetilovoz na Cesto 18. aprila

HEMA PROMETNE UREDITVE

UREĐITVENA SITUACIJA CELOTNEGA OBMOČJA 1:1000



PROSTORSKI PRIKAZ 1  
NOVA MESTNA LOŽA USTVARJA PENDANT VERNI FASADI TRGA. PRIJETNO MERILO ZA PEŠCA IN IZPOSTAVLJA BITENČEVO UREDITEV



PROSTORSKI PRIKAZ 2  
ZELENA UREDITEV OB OBSTOJEČEM PORTALU SMISELNO ZVEŽE BAROČNO KOMPOZICIJO IN OBLIKLJE VARNO OTROŠKO IGRIŠČE, KI SE IZTEKA V ZAMEJENI PARK

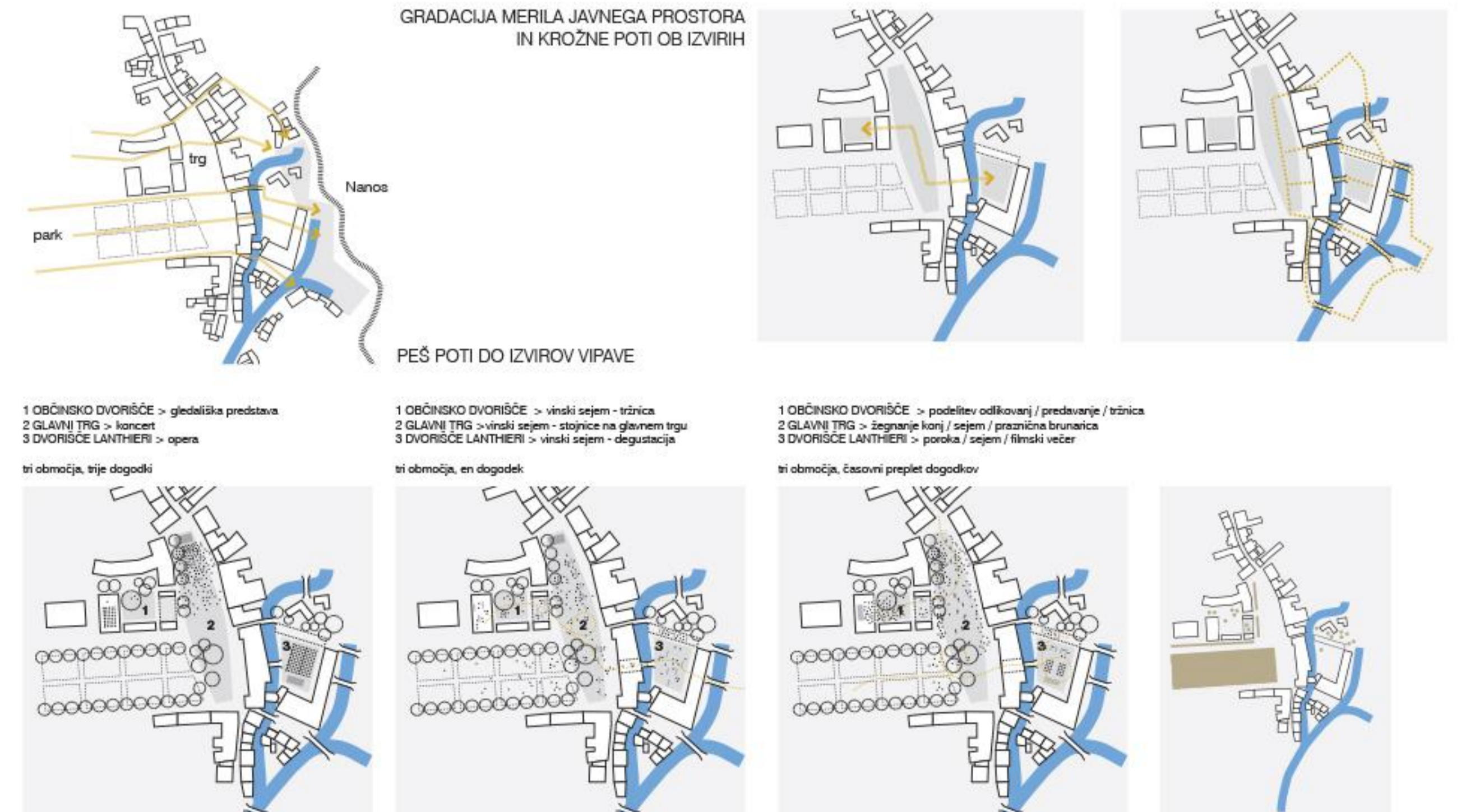

PRIKAZ PRIREDITVENIH SCENARIJEV

GRADACIJA MERILA JAVNEGA PROSTORA IN KROŽNE POTE OB IZVIH

PEŠ POTE DO IZVIROV VİPAVE

- |  |  |   |
|--|--|---|
| <p>1 OBČINSKO DVORIŠČE &gt; gledališka predstava</p> <p>2 GLAVNI TRG &gt; koncert</p> <p>3 DVORIŠČE LANTHIERI &gt; opera</p> <p>tri območja, trije dogodki</p> | <p>1 OBČINSKO DVORIŠČE &gt; vinski sejem - tržnica</p> <p>2 GLAVNI TRG &gt; vinski sejem - stopnice na glavnem trgu</p> <p>3 DVORIŠČE LANTHIERI &gt; vinski sejem - degustacija</p> <p>tri območja, en dogodek</p> | <p>1 OBČINSKO DVORIŠČE &gt; podeti delavci / predvajanje / tržnica</p> <p>2 GLAVNI TRG &gt; žegnarje koraj / sejem / praznična brunčica</p> <p>3 DVORIŠČE LANTHIERI &gt; parka / sejem / filmski večer</p> <p>tri območja, časovni preplet dogodkov</p> |
|--|--|---|

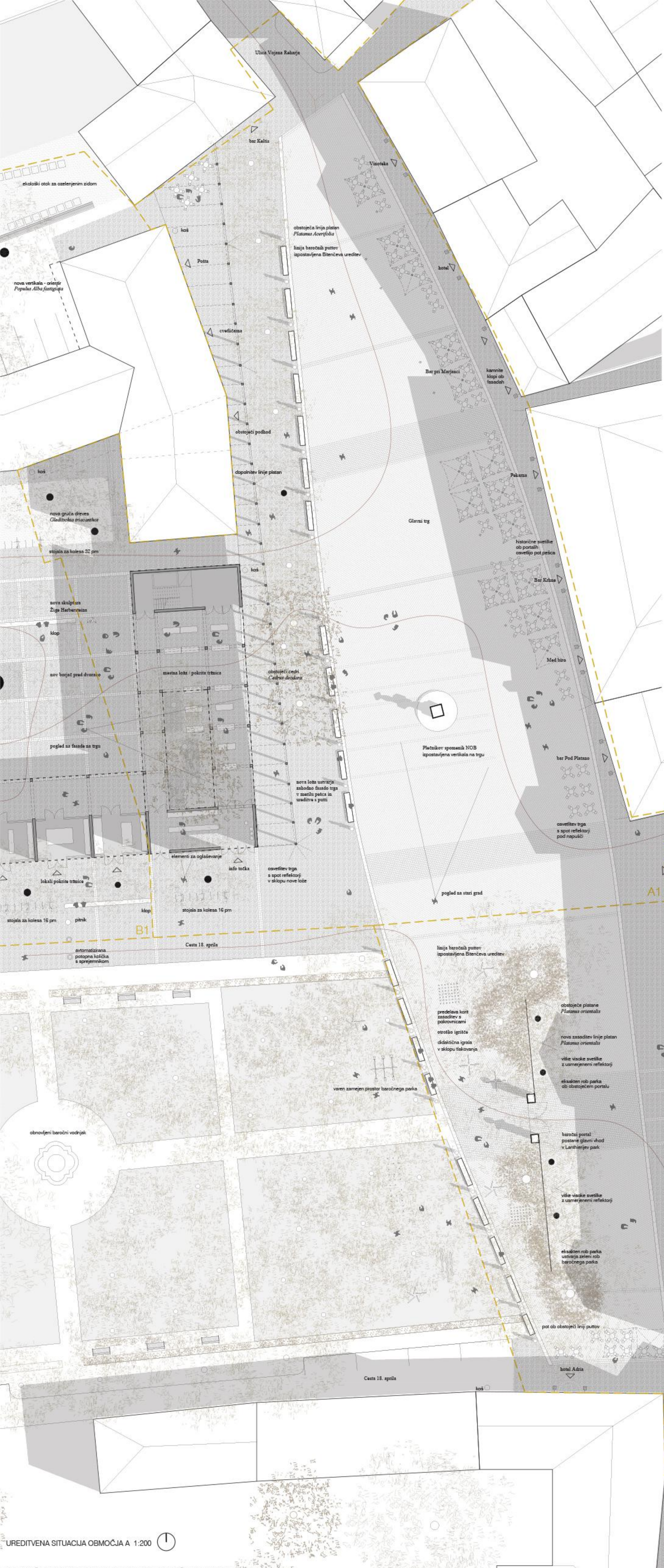

HEMA TLAKOVANJA GLAVNEGA TRGA

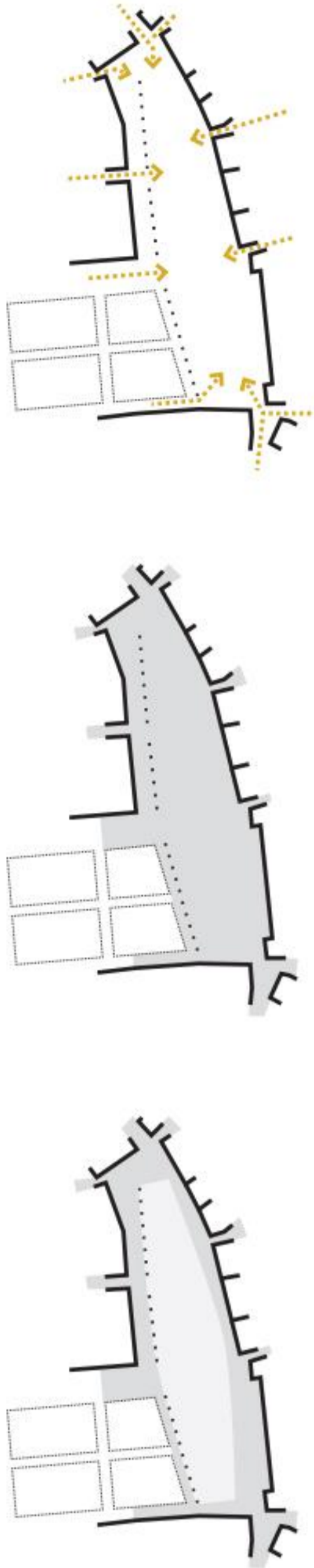

UREDITVENA SITUACIJA OBMOČJA A 1:200

PREREZ ČEZ TRG IN LANČIEVJEV DVOREC - BAROČNA OS DO IZVIROV 1:200

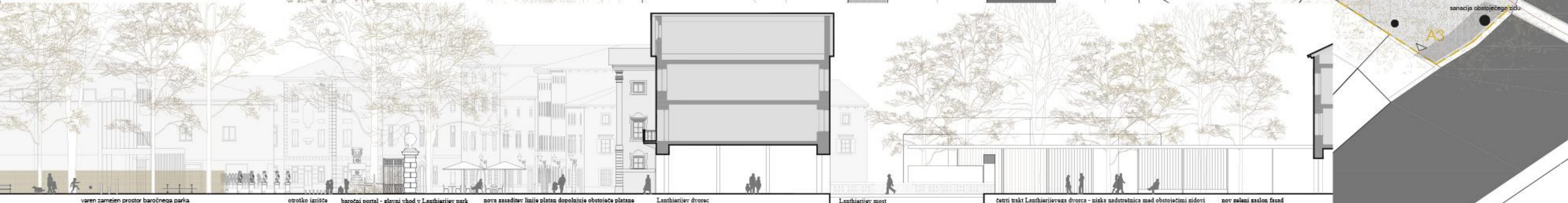

PREREZ ČEZ NOV OBJEKT 1:200

Prerež avtomobila NOB  
izpostavljenost veržala na trgu  
linija baročnih pultov  
izpostavljenost bližnjemu uredeju  
nova linija pleten  
Posta  
gradilnica  
stojala za kolese 12 pm  
nova gruča drvne  
Glaudiolika trizastankor  
kopi  
nova dvigljiva  
Ziga Herbertovica  
klop  
nov bojazt pred druzino  
masna loka pokriva trstava  
obstoječi cedi  
Cetrni dohodnik  
pogled na fasado na trgu  
lokalni pokriva trstava  
klop  
stojala za kolese 16 pm  
pitrk  
avtomatizirana  
postojna klančala  
s sprejemnikom  
Cesta 18. aprila  
kopi  
pogled na stari grad  
Lančievski most  
prehodna veja dvoica  
obstoječe staklo  
prostor za poste  
ostojice zlatane  
Platanus orientalis  
nova zasadišev linija pleten  
Platanus orientalis  
vile visoke svetilke  
z usmerjenimi reflektorji  
ekskluzivni rob parka  
ob obstoječem postaju  
karniti postaji  
postojni vhod  
v Lančievjev park  
vile visoke svetilke  
z usmerjenimi reflektorji  
ekskluzivni rob parka  
savinjski zeleni rob  
baročnega parka  
pot ob obstoječi liniji pultov  
Cesta 18. aprila  
kopi  
Jolly bar na grill  
Vojkova Ulica  
kopi  
pogled na travni Vrvara  
vile visoke svetilke  
z usmerjenimi reflektorji  
nov zeleni zaslon fasad  
Glaudiolika trizastankor  
obstoječa ureditev  
ob diverzu  
s klanecna  
trg ob cetrni klančanju vr. Marka  
karniti klop  
s pogledom  
na most Tabor  
nova lesena post brv  
s kovinsko ograjo ob Taboru  
nova veržala - ostenje  
Foglarjeva Avicenna  
savinjska obstojebnost

Prerež avtomobila NOB  
izpostavljenost veržala na trgu  
linija baročnih pultov  
izpostavljenost bližnjemu uredeju  
nova linija pleten  
Posta  
gradilnica  
stojala za kolese 12 pm  
nova gruča drvne  
Glaudiolika trizastankor  
kopi  
nova dvigljiva  
Ziga Herbertovica  
klop  
nov bojazt pred druzino  
masna loka pokriva trstava  
obstoječi cedi  
Cetrni dohodnik  
pogled na fasado na trgu  
lokalni pokriva trstava  
klop  
stojala za kolese 16 pm  
pitrk  
avtomatizirana  
postojna klančala  
s sprejemnikom  
Cesta 18. aprila  
kopi  
pogled na stari grad  
Lančievski most  
prehodna veja dvoica  
obstoječe staklo  
prostor za poste  
ostojice zlatane  
Platanus orientalis  
nova zasadišev linija pleten  
Platanus orientalis  
vile visoke svetilke  
z usmerjenimi reflektorji  
ekskluzivni rob parka  
ob obstoječem postaju  
karniti postaji  
postojni vhod  
v Lančievjev park  
vile visoke svetilke  
z usmerjenimi reflektorji  
ekskluzivni rob parka  
savinjski zeleni rob  
baročnega parka  
pot ob obstoječi liniji pultov  
Cesta 18. aprila  
kopi  
Jolly bar na grill  
Vojkova Ulica  
kopi  
pogled na travni Vrvara  
vile visoke svetilke  
z usmerjenimi reflektorji  
nov zeleni zaslon fasad  
Glaudiolika trizastankor  
obstoječa ureditev  
ob diverzu  
s klanecna  
trg ob cetrni klančanju vr. Marka  
karniti klop  
s pogledom  
na most Tabor  
nova lesena post brv  
s kovinsko ograjo ob Taboru  
nova veržala - ostenje  
Foglarjeva Avicenna  
savinjska obstojebnost

Prerež avtomobila NOB  
izpostavljenost veržala na trgu  
linija baročnih pultov  
izpostavljenost bližnjemu uredeju  
nova linija pleten  
Posta  
gradilnica  
stojala za kolese 12 pm  
nova gruča drvne  
Glaudiolika trizastankor  
kopi  
nova dvigljiva  
Ziga Herbertovica  
klop  
nov bojazt pred druzino  
masna loka pokriva trstava  
obstoječi cedi  
Cetrni dohodnik  
pogled na fasado na trgu  
lokalni pokriva trstava  
klop  
stojala za kolese 16 pm  
pitrk  
avtomatizirana  
postojna klančala  
s sprejemnikom  
Cesta 18. aprila  
kopi  
pogled na stari grad  
Lančievski most  
prehodna veja dvoica  
obstoječe staklo  
prostor za poste  
ostojice zlatane  
Platanus orientalis  
nova zasadišev linija pleten  
Platanus orientalis  
vile visoke svetilke  
z usmerjenimi reflektorji  
ekskluzivni rob parka  
ob obstoječem postaju  
karniti postaji  
postojni vhod  
v Lančievjev park  
vile visoke svetilke  
z usmerjenimi reflektorji  
ekskluzivni rob parka  
savinjski zeleni rob  
baročnega parka  
pot ob obstoječi liniji pultov  
Cesta 18. aprila  
kopi  
Jolly bar na grill  
Vojkova Ulica  
kopi  
pogled na travni Vrvara  
vile visoke svetilke  
z usmerjenimi reflektorji  
nov zeleni zaslon fasad  
Glaudiolika trizastankor  
obstoječa ureditev  
ob diverzu  
s klanecna  
trg ob cetrni klančanju vr. Marka  
karniti klop  
s pogledom  
na most Tabor  
nova lesena post brv  
s kovinsko ograjo ob Taboru  
nova veržala - ostenje  
Foglarjeva Avicenna  
savinjska obstojebnost

Prerež avtomobila NOB  
izpostavljenost veržala na trgu  
linija baročnih pultov  
izpostavljenost bližnjemu uredeju  
nova linija pleten  
Posta  
gradilnica  
stojala za kolese 12 pm  
nova gruča drvne  
Glaudiolika trizastankor  
kopi  
nova dvigljiva  
Ziga Herbertovica  
klop  
nov bojazt pred druzino  
masna loka pokriva trstava  
obstoječi cedi  
Cetrni dohodnik  
pogled na fasado na trgu  
lokalni pokriva trstava  
klop  
stojala za kolese 16 pm  
pitrk  
avtomatizirana  
postojna klančala  
s sprejemnikom  
Cesta 18. aprila  
kopi  
pogled na stari grad  
Lančievski most  
prehodna veja dvoica  
obstoječe staklo  
prostor za poste  
ostojice zlatane  
Platanus orientalis  
nova zasadišev linija pleten  
Platanus orientalis  
vile visoke svetilke  
z usmerjenimi reflektorji  
ekskluzivni rob parka  
ob obstoječem postaju  
karniti postaji  
postojni vhod  
v Lančievjev park  
vile visoke svetilke  
z usmerjenimi reflektorji  
ekskluzivni rob parka  
savinjski zeleni rob  
baročnega parka  
pot ob obstoječi liniji pultov  
Cesta 18. aprila  
kopi  
Jolly bar na grill  
Vojkova Ulica  
kopi  
pogled na travni Vrvara  
vile visoke svetilke  
z usmerjenimi reflektorji  
nov zeleni zaslon fasad  
Glaudiolika trizastankor  
obstoječa ureditev  
ob diverzu  
s klanecna  
trg ob cetrni klančanju vr. Marka  
karniti klop  
s pogledom  
na most Tabor  
nova lesena post brv  
s kovinsko ograjo ob Taboru  
nova veržala - ostenje  
Foglarjeva Avicenna  
savinjska obstojebnost



PROSTORSKI PRIKAZ 3  
ODPRT JAVNI PROSTOR PRED OBJEKTOM NGT 15, PROSTOR GLAVNEGA TRGA ZAKLJUČUJE LOŽA, KI OBLIKUJE VHOD V ZAŠČITEN BORJAČ PRED NOVO DVORANO

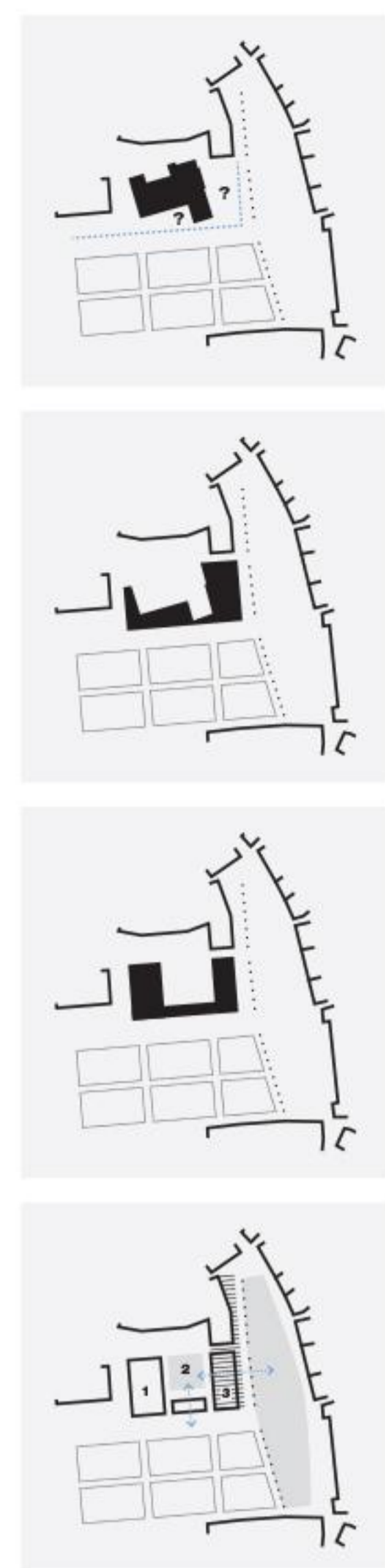

HEMA ZASNOVE OBČINSKE HIŠE



UREDITVENA SITUACIJA OBMOČJA B3.2 1:500

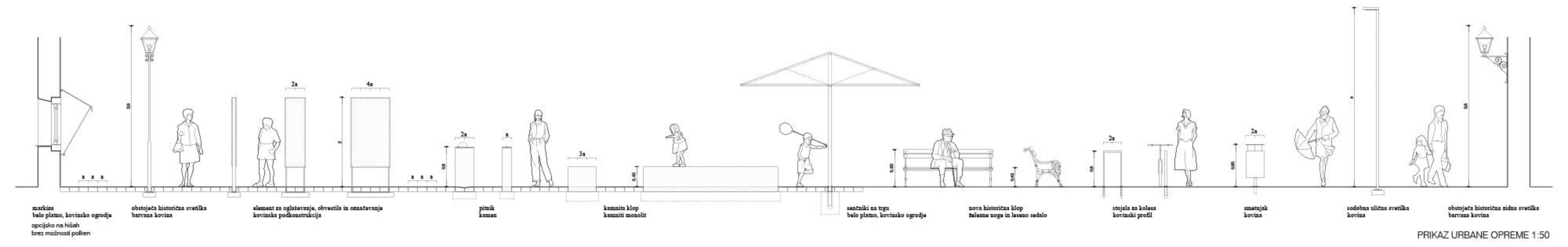
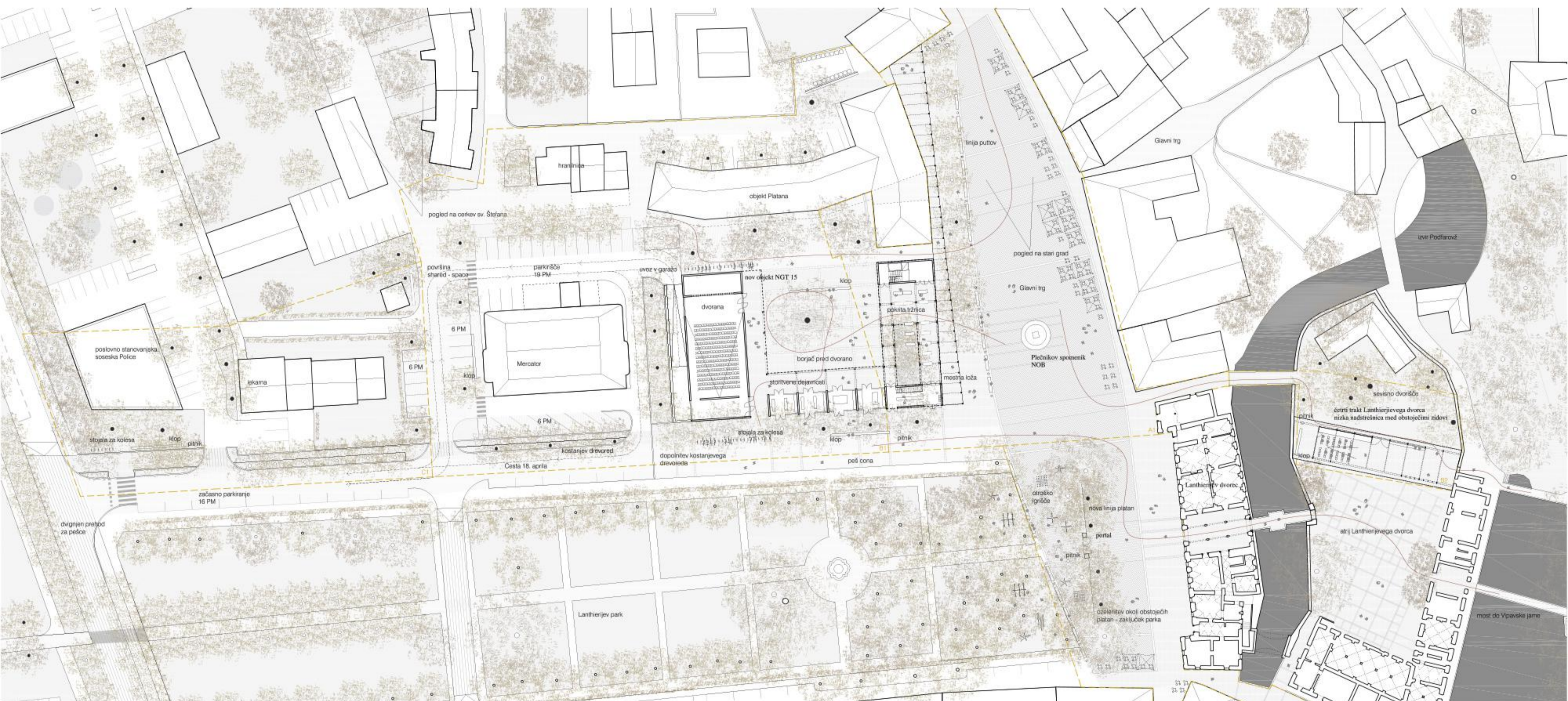

PRIKAZ URBANE OPREME 1:50

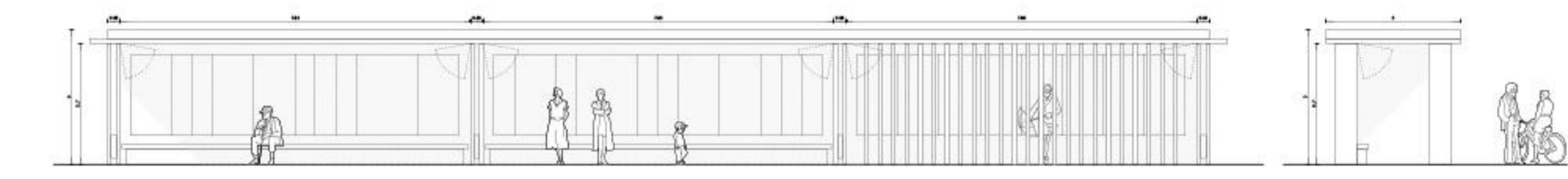

PRIKAZ NADSTREŠNICE AVTOBUSNEGA POSTAJALIŠČA 1:100

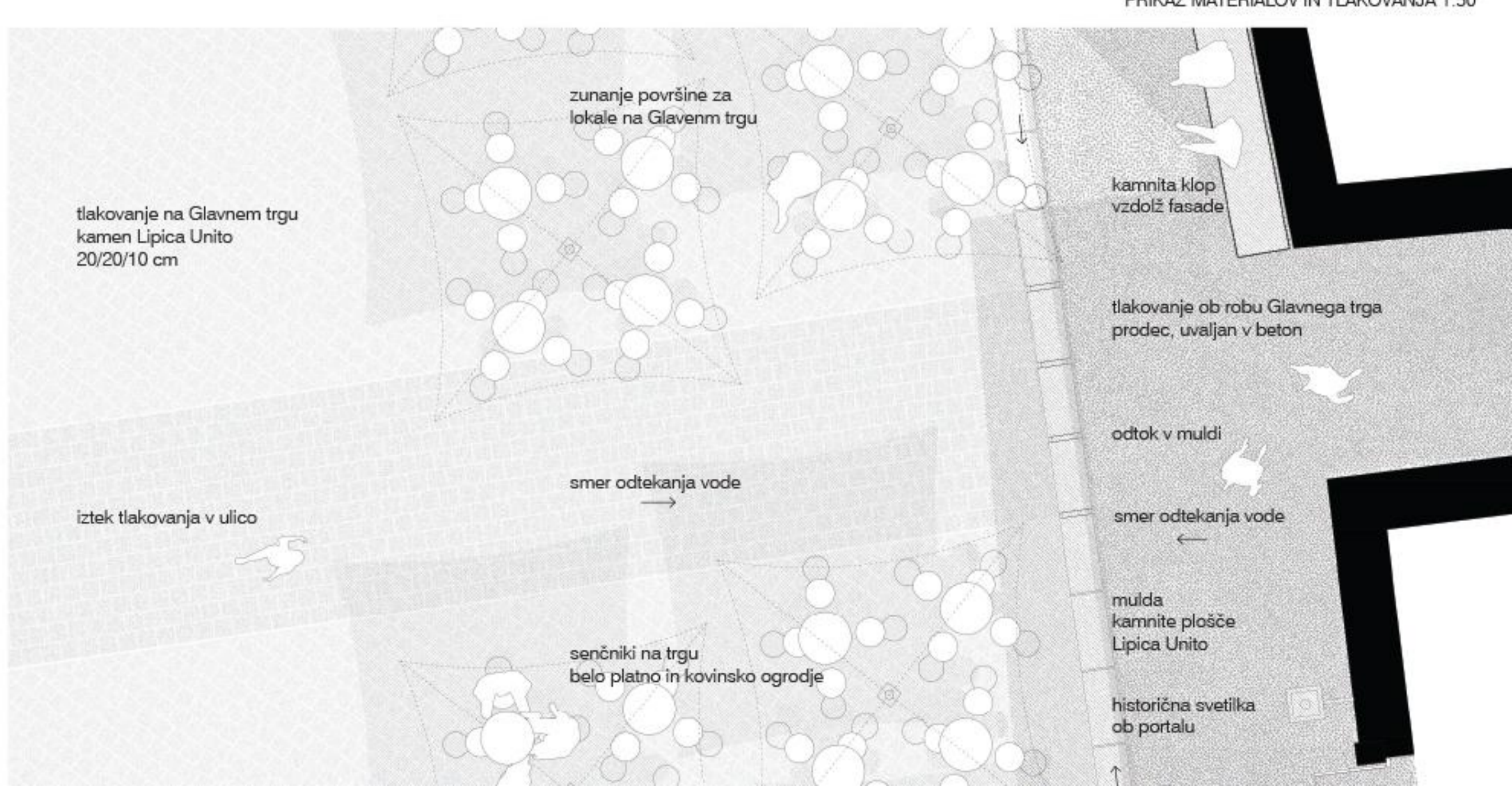
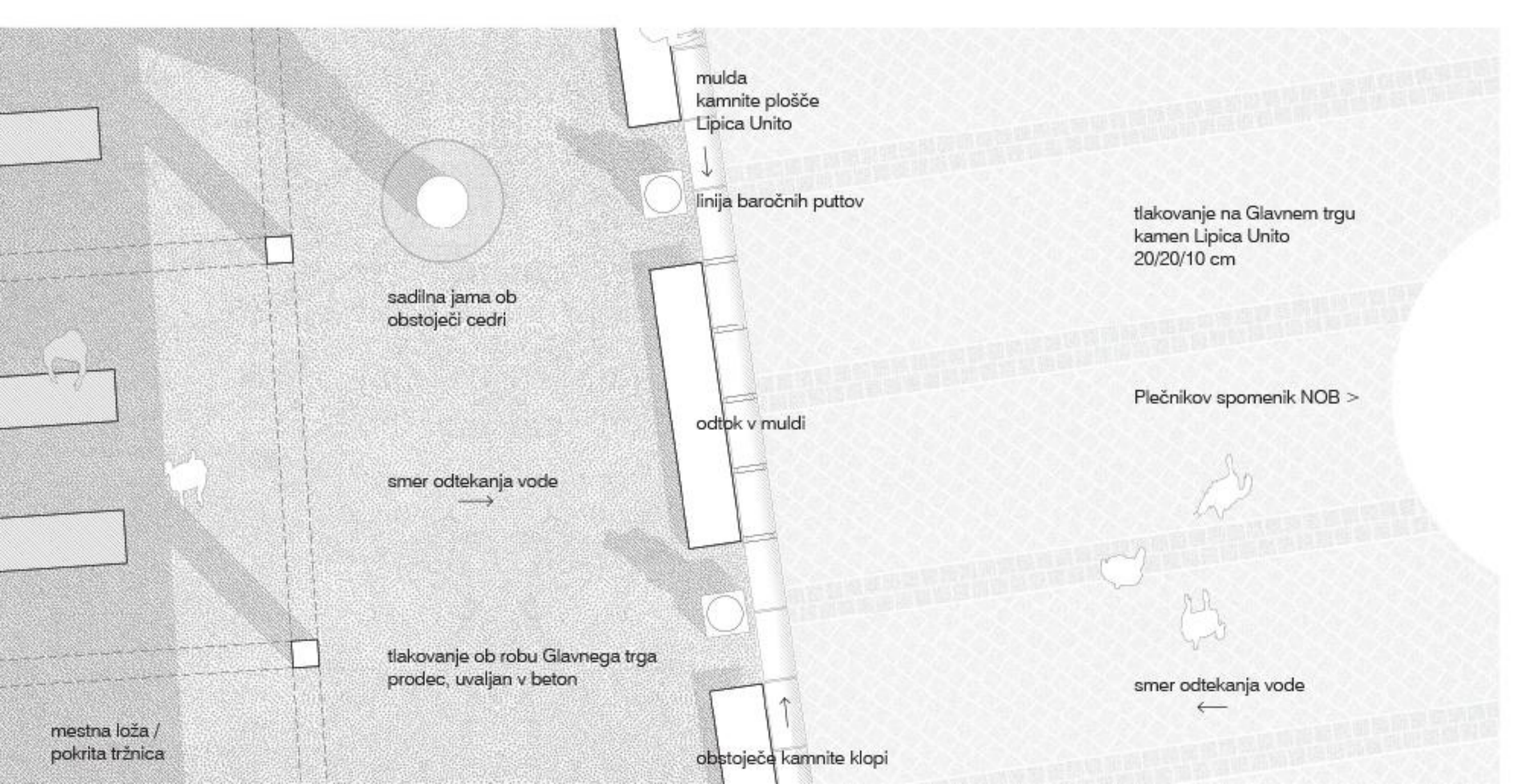

PRIKAZ MATERIALOV IN TLAKOVANJA 1:50